



FISCALIZAÇÃO

OPERAÇÃO AFASTA 104 ADOLESCENTES DE “PIORES FORMAS” DE TRABALHO INFANTIL EM FRANCA

Auditores-Fiscais do Trabalho também constatarem fraudes ao seguro-desemprego no setor calçadista [pág.4](#)



Sesc Franca recebe o projeto 'Despatologização, Arte e Cidadania Sensível'

[pág.11](#)



Clique nos títulos e nas fotos e leia diretamente no site!



Anvisa aprova primeira caneta análoga ao Ozempic para diabetes

[pág.10](#)



Polícia Militar realiza ocorrências simultâneas e prende duas pessoas em Cristais Paulista

[pág.8](#)



Sesi Franca e Caixa/Brasília duelam em último jogo por vaga na final do NBB

[pág.9](#)



Câmara de Franca rejeita moção de apoio a greve de estudantes da UNESP e outras universidades

[pág.3](#)



expediente

Diretor Presidente
Carlos Henrique Pereira

Editor Chefe
Pedro Maia
MTB - 97023/SP

Editor
Paulo Fernando D. Gonçalves
MTB 38.593/BR

Comercial
Lázaro Reis



Presente em 33
cidades da região

São Paulo: Altinópolis, Aramina, Batatais, Brodowski, Buritizal, Cristais Paulista, Guaíra, Guará, Igarapava, Ipuã, Itirapuã, Ituverava, Jeriquara, Miguelópolis, Morro Agudo, Nuporanga, Orlandia, Patrocínio Paulista, Pedregulho, Restinga, Ribeirão Corrente, Rifaina, Sales Oliveira, Santo Antônio da Alegria, São Joaquim da Barra, São José da Bela Vista

Minas Gerais: Capetinga, Cássia, Claraval, Delfinópolis, Ibiraci, São Sebastião do Paraíso e São Tomás de Aquino



Av Dr Antonio Barbosa Filho, 1146
Centro - Franca-SP

☎ 16 99162.0578 | ☎ 16 3704-8830
atendimento@verdadeon.com.br
verdadeon.com.br

As opiniões do jornal são voltadas expressamente às ideias editoriais. Artigos são de inteira responsabilidade de seus autores



editorial

Álcool ou drogas, presentes em 53% das mortes violentas no Brasil - III



Concluindo a série de publicações sobre um dos maiores e mais preocupantes problemas do Brasil atual que, em dimensão relativa também afeta a comunidade de Franca e sua microrregião, no que tange a acidentes e mortes violentas no trânsito e na sociedade, do homicídio ao feminicídio, atingindo

todas as classes sociais, gêneros e idades adultas. A pesquisa, divulgada na Revista Toxics, reúne dados em diferentes regiões do país, somando 3.577 vítimas nesse estudo inédito, trazido a público pela [FAPESP](#) – Fundação de Amparo à Pesquisa do Estado de São Paulo. Hoje, armas de fogo e suicídios.

Ao analisar os registros policiais associados aos casos de homicídio, a equipe constatou que cerca de 85% das mortes foram resultantes de ferimentos por arma de fogo. Isso ocorreu em um momento em que, por meio de decretos e portarias, o então governo federal flexibilizou regras para compra e porte, aumentou limites de armas e munições, ampliou categorias autorizadas e reduziu mecanismos de controle e fiscalização, um contexto que ajuda a caracterizar o padrão de letalidade observado.

Quanto aos suicídios, o destaque para benzodiazepínicos levanta questões sobre uso medicamentoso, automedicação e vulnerabilidade. O pesquisador sugere uma hipótese plausível, sem atribuir causalidade direta: O uso dessas substâncias pode acabar servindo como um gatilho para passar da ideação suicida para as vias de fato.

De forma mais ampla, essa observação resume um mecanismo comum às diferentes modalidades de morte violenta: o consumo das substâncias pode levar o indivíduo a se inserir em ambientes com maior periculosidade (no caso dos homicídios) ou agir de forma mais perigosa (no caso dos acidentes no trânsito).

Intervenções sob medida – O mapa das ocorrências fatais não é uniforme. Há diferenças de padrão entre as quatro capitais estudadas: Recife com prevalência de mortes associadas ao álcool (sozinho ou combinado); Vitória e Belém com maior concentração de mortes associadas ao uso de drogas ilegais (sem álcool); e Curitiba com o álcool preponderando sobre as drogas ilegais.

O Brasil tem dimensões continentais e cada cidade apresenta especificidades sociais, culturais, sanitárias e de segurança. O padrão de uso de

substâncias reflete essas especificidades. Para o pesquisador, essa heterogeneidade deve orientar intervenções sob medida, subsidiando políticas públicas focadas na realidade de cada cidade ou região.

Embora ressaltem não serem especialistas em políticas públicas, defendem que o enfrentamento do problema tende a ser mais efetivo quando centrado em saúde pública e redução de danos e não em repressão. Talvez a política criminalizadora, a chamada 'guerra às drogas', não seja a melhor opção. Portugal descriminalizou e viu diminuição no número de usuários, de pequenos delitos, de homicídios e de overdoses. As diferenças entre Portugal e o Brasil são enormes, é claro. A começar pelos tamanhos dos territórios e das populações. Ainda assim, o exemplo português sugere que uma política de redução de danos talvez seja o caminho mais interessante.

AGROPECUÁRIA LABAREDA



Labareda

O mundo agro respeita e preza muito as tradições.

CÂMARA DE FRANCA REJEITA MOÇÃO DE APOIO A GREVE DE ESTUDANTES DA UNESP E OUTRAS UNIVERSIDADES

Professores, servidores técnicos e estudantes entraram em greve no último dia 20 de maio

A Câmara Municipal de Franca rejeitou, por 10 votos a 2, a Moção de Apoio N°3/2026, apresentada pela vereadora Marília Martins (PSOL), que se refere à greve mobilizada por estudantes da Universidade de São Paulo (USP), da Universidade Estadual Paulista “Júlio de Mesquita Filho” (Unesp) e da Universidade Estadual de Campinas (Unicamp), em defesa da educação pública, gratuita, democrática e de qualidade.

A sessão contou com a presença de alunos da instituição. Uma representante do grupo falou na tribuna, explicou a greve e reforçou a importância da faculdade no município de Franca, tanto pela inserção de profissionais qualificados no mercado quanto pelo seu papel social. Ela também tratou dos valores repassados à universidade e afirmou que o re-



Moção de apoio a greve de estudantes universitários é rejeitada (©Divulgação/CMF)

passo atual é insuficiente para a manutenção das atividades, especialmente diante da possibilidade de expansão.

Outras reclamações dos estudantes citam a privatização dos restaurantes universitários, críticas recorrentes à qualidade da alimenta-

ção oferecida e melhorias no Programa de Apoio à Permanência e Formação Estudantil (PAPFE), assegurando condições dignas de permanência aos estudantes em situação de vulnerabilidade socioeconômica. Além destas, são abordadas também a precarização

da estrutura universitária e a insuficiência de docentes e servidores contratados.

A moção gerou discussão entre os parlamentares sobre a legitimidade das manifestações de estudantes em unidades da Unesp. Durante o debate, foram menciona-

dos exemplos de uso de violência por parte de alguns manifestantes. Por outro lado, também foi comentada a abordagem considerada truculenta da Polícia Militar em alguns casos.

Apenas Gilson Pelizaro acompanhou o voto de Marília.

Oferecimento

FRANCA
R. Marco Aurélio de Luca, 2240
Parque Progresso, Franca
[\(16\) 3721-5861](tel:(16)3721-5861)

O Hemocentro de Franca está com baixos estoques de sangue tipos:
O(negativo) O(positivo) A(negativo)
SALVE VIDAS! DOE SANGUE.
Agendamento: 0800-9796049
Av. Doutor Hélio Palermo 4181, Recanto do Itambé - Franca/SP
Tel.: (16) 3402-5000

BRASIL RECARGAS
cartuchos e toners
NÃO COBRAMOS TAXA DE ENTREGA
[3720-6633](tel:3720-6633) [99249-5988](tel:99249-5988)
RUA GENERAL TELLES N° 467 - ESTAÇÃO
Parceiro Magalu

O Omni tem soluções de crédito para todos!
 Financiamento de veículos
 Refinanciamento de veículos
 Capital de Giro
 Agente Omni Franca
 Rua Carlos do Carmo, 408 - Cidade Nova, Franca/SP
 (16) 3707-5377 | (16) 9 9275-1283

HEMOCENTRO DE FRANCA
SEJA UM DOADOR DE SANGUE
SALVE VIDAS!
[3402-5000](tel:3402-5000)
[98215-1534](tel:98215-1534)

POD VER
O PODCAST DO Verdade

OPERAÇÃO AFASTA 104 ADOLESCENTES DE “PIORES FORMAS” DE TRABALHO INFANTIL EM FRANCA

Auditores-Fiscais do Trabalho também constataram fraudes ao seguro-desemprego no setor calçadista

Uma operação coordenada por Auditores-Fiscais do Trabalho, vinculados à Secretaria de Inspeção do Trabalho (SIT) do Ministério do Trabalho e Emprego (MTE), afastou 104 adolescentes de atividades classificadas como “piores formas de trabalho infantil” durante fiscalização realizada entre os dias 18 e 22 de maio, em Franca. A operação contou com a atuação de sete Auditores-Fiscais do Trabalho.

Além das ações de fiscalização, foram promovidas, nos dias 22, 25 e 26 de maio, reuniões com representantes da rede de proteção à infância e adolescência, sindicatos patronal e laboral do setor calçadista, SENAI e demais entidades envolvidas no enfrentamento ao trabalho infantil.

Trabalho infantil em 88% das empresas inspecionadas

Ao longo de cinco dias, os Auditores-Fiscais do Trabalho inspecionaram 66 estabelecimentos. Em 88% deles, foram constatadas situações de trabalho proibido para adolescentes. Somente no setor de fabricação de calçados, 92 jovens foram afastados do trabalho infantil em 50 empresas, que serão autuadas administrativamente por descumprimento da legislação trabalhista. Outros 12 foram afastados de ati-



Fiscalização da Auditoria Fiscal do Trabalho (©Reprodução)

vidades proibidas em empresas dos setores têxtil, frigorífico e de açougues.

Durante as inspeções, os Auditores-Fiscais identificaram aproximadamente 60 adolescentes operando máquinas motorizadas e em movimento, atividade proibida para menores de 18 anos, conforme previsto no item 87 da Lista das Piores Formas de Trabalho Infantil (Lista TIP), instituída pelo Decreto nº 6.481/2008.

Também foram constatadas situações de exposição a solventes, adesivos e outros produtos químicos nocivos à saúde, além de ambientes com níveis excessivos de ruído e atividades envolvendo carregamento manual de peso acima dos limites permitidos pela legislação, com risco ergonômico e sobrecarga muscular.

Piores formas de tra-

balho infantil

Segundo a coordenadora da operação, a Auditora-Fiscal do Trabalho Paula Neves: “Todos os adolescentes de 14 a 17 anos afastados durante as fiscalizações exerciam atividades classificadas como piores formas de trabalho infantil. As funções desempenhadas envolviam esforços físicos intensos e exposição a agentes ocupacionais prejudiciais à saúde dos adolescentes, mostrando-se incompatíveis com a condição peculiar de pessoas em pleno desenvolvimento.”

Entre os casos identificados durante a operação, destacou-se a situação de um adolescente que trabalhava em uma fábrica de produção de solados para calçados. O jovem realizava o carregamento manual de caixas de aproximadamente 21 quilos em uma esteira transportadora, submeti-

do ao ruído intenso das máquinas industriais e à exposição a produtos químicos empregados no processo produtivo.

A legislação brasileira proíbe o trabalho de pessoas com menos de 18 anos em atividades insalubres, perigosas, noturnas ou constantes na Lista das Piores Formas de Trabalho Infantil (Lista TIP), prevista no Decreto nº 6.481/2008.

As irregularidades identificadas resultaram na adoção de medidas administrativas, incluindo lavratura de autos de infração, garantia de direitos trabalhistas, determinações de regularização, mudança de função e afastamento imediato dos adolescentes das atividades proibidas. Os casos também serão acompanhados pelo Ministério Público do Trabalho (MPT) para adoção das medidas cabíveis.

Fraudes ao seguro-desemprego

Durante as fiscalizações, também foram encontrados seis trabalhadores adultos exercendo atividade remunerada enquanto recebiam benefício de seguro-desemprego. Além das medidas administrativas cabíveis no âmbito da Auditoria Fiscal do Trabalho, como a determinação de regularização e lavratura dos autos de autos, os casos de fraude ao seguro-desemprego serão encaminhados aos órgãos competentes para apuração nas esferas trabalhista e criminal.

Medidas pós fiscalização

Os fiscais do trabalho atuam de forma integrada, combinando fiscalização repressiva, articulação interinstitucional e diálogo social, com o objetivo de promover mudanças estruturais em setores e regiões com alta incidência de trabalho infantil. Para alcançar resultados permanentes e sustentáveis, uma série de medidas pós-fiscalização estão sendo adotadas para garantir a proteção integral dos adolescentes afastados e prevenir novas ocorrências, são elas:

- **Inclusão na Aprendizagem Profissional e Sistema S;**

- **Articulação e Diálogo Social;**

- **Aviso Coletivo Orientador.**

SINDIFRANCA COMENTA OPERAÇÃO E REFORÇA QUE NÃO FOI CONSTATADO MÃO-DE-OBRA INFANTIL, MAS PONTOS DE ADEQUAÇÃO

A reportagem procurou o Sindifranca (Sindicato da Indústria de Calçados em Franca) a fim de obter um posicionamento quanto a operação abordada na matéria. O Sindicato deixa claro que não houve nenhuma denúncia, mas sim, uma inspeção, onde os fiscais se dirigiram até às empresas já sabendo nomes dos adolescentes que lá estão registrados. Confira a nota na íntegra:

“O Sindicato da Indústria de Calçados de Franca – SINDIFRANCA, esclarece que a recente ação fiscalizatória realizada em maio de 2026, pelo Ministério do Trabalho e Emprego nas indústrias do setor calçadista de Franca/SP, teve como objetivo verificar o cumprimento das normas aplicáveis à contratação e às atividades desenvolvidas por adolescentes junto a estas empresas.

O SINDIFRANCA reforça que a fiscalização não identificou utilização de mão de obra infantil, mas sim pontos de adequação relacionados às atividades exercidas por adolescentes contratados dentro da forma legal.

Importante destacar que o artigo 403 da CLT prevê que é proibido qualquer trabalho a menores de 16 (dezesseis) anos de idade, salvo na condição de aprendizagem a partir dos 14 (quatorze) anos, sendo que nos casos observados, não se referem à existência de trabalho infantil irregular ou clandestino (abaixo da faixa etária mínima permitida por lei), tampouco ao emprego de crianças.

Os adolescentes envolvidos possuem vínculo regular, documentação formal e estão contratados dentro da modalidade legal prevista na CLT.

Durante a fiscalização, foram identificadas situações pontuais relacionadas à execução de determinadas atividades que exigem adequação às normas de proteção ao trabalho do adolescente, especialmente quanto à restrição de atuação em funções específicas, equipamentos ou determinados ambientes previstos pela legislação trabalhista, em especial no

Diante dos apontamentos apresentados, as empresas envolvidas adotaram imediatamente as medidas orientadas pelos órgãos competentes, incluindo o afastamento temporário dos adolescentes das atividades que demandam adequação, até que todos os procedimentos estejam integralmente ajustados.

Desde o início das fiscalizações, o SindiFranca, por meio de seu departamento jurídico e equipe de departamento pessoal, em diálogo com o sindicato laboral, vem participando de reuniões técnicas com representantes do Ministério do Trabalho e Emprego para construção das orientações necessárias às empresas associadas e não associadas e para garantir o pleno cumprimento da legislação.

O setor calçadista de Franca reafirma seu compromisso histórico com a geração de oportunidades, com a formação profissional de jovens por meio da aprendizagem e, sobretudo, com o cumprimento rigoroso das normas trabalhistas e de proteção ao adolescente.”

(SINDIFRANCA – SINDICATO DA INDÚSTRIA DE CALÇADOS DE FRANCA) “

The logo for 'Verdade' features a large, bold, white sans-serif font. A green leaf-like shape is positioned to the left of the letter 'V', partially overlapping it. The background is a solid dark blue.

revista **MOMENTO**
news



por Paulo Fernando D. Gonçalves

Os +Mais +Mais

PRÁ PENSAR!



Tábata Amaral aqui

Eficiente e atraente pela beleza e conteúdo, a **deputada Tábata Amaral (PSB)** visitou Franca para ver as instalações da Sabesp, em janeiro de 2023, e ficou 'maravilhada'. No ensejo, veio agradecer os 3.200 votos que o grupo Mulheres do Brasil lhe deu. **Certamente vai voltar aqui...**

Com 'fé e esperança'

Hoje tem a decisão da semifinal no NBB, quando o Franca enfrenta pela quinta vez o Brasília Basquete, às 20h no 'Pedrocão', depois de duas vitórias a cada equipe. Torcida fiel e esperançosa aposta na vitória francana, rumo à decisão, **em busca do pentacampeonato. FÉ!**

Aulas de Mandarim

A invasão chinesa já começou há muitos anos e tem se acentuado mais com a inauguração da **BYD e outros negócios chineses na Bahia**. Muitos trabalhadores importados têm rústicas condições de moradia, má alimentação, excesso de trabalho. **Baianos já estudam mandarim.**

Perigo na esquina

Um **pardieiro quase por desmoronar** com as infiltrações, mofo, sujeira, tem forro amparado por estacas, porta com cadeado, quase atingido por incêndio na garagem vizinha de médico, na semana passada, esquina das ruas Júlio Cardoso e General Osório. **Alerta à Defesa Civil!**

"O que é verdadeiro não vai, permanece"
(N. Sparks)



'Festa Café-Show' regional!

Concentrando a 'nata' dos melhores cafezais da região Mogiana, **Ribeirão Corrente** tem pauta em espectro de atrações, exposição de máquinas e equipamentos, shows típicos, **escolha de Miss Café Mogiana Regional**, gastronomia e painéis técnicos, na futura **FESTA CAFÉ SHOW**, protótipo elaborado após experiências recentes. A prefeita Aninha Montanher, Câmara de vereadores, sindicatos de produtores rurais e o Sistema FAESP-SENAR, apoiam evento mais abrangente: empresas e cooperativas do setor, darão o respaldo adequado. **Expectativa de sucesso!**

Tarcísio e os 'carrapatos'

Governador vem a Franca inaugurar o Hospital Dom Diógenes na avenida São Vicente, onde a maquiagem está ultimada: um lugar bem sinalizado, canteiros 'barbeados', segurança motorizada como nunca se viu ali. Em clima de eleições, óbvio, com 'carrapatos' grudando nos ombros, braços em abraços para as campanhas: Tarcísio tem 61% de aprovação popular. O pega-pega vai ser cômico, pois desde 3.a feira o **ridículo papagaio-pavão** está aflito, divulgando vídeos. **Haja saco!**



Mulheres nas instalações policiais

Está no ar o questionário da 2ª edição da pesquisa "As Mulheres nas Instituições Policiais" pela Secretaria Nacional de Segurança Pública (Senasp) em parceria com o Fórum Brasileiro de Segurança Pública e a Rede Feminina de Estudos de Violência, Justiça e Prisões (Rede Femjusp/UFGM). A pesquisa é aberta a homens e mulheres de todas as forças policiais no Brasil e busca compreender como relações de gênero, discriminação e assédio impactam o cotidiano das forças de segurança pública brasileiras. **O formulário é online e anônimo. Para respondê-lo, acessar os órgãos acima.**



'Vale-alimentação'

Denúncia nas redes sociais: trio esbanjador nas viagens e 'visitas' a deputados de Brasília e São Paulo! Usam vale-alimentação **para saciar a gula** com cardápio VIP (antes da reforma) no BARÃO. Sempre tudo com dinheiro do povo. **Tidito, Bace e Petelizaro, rindo de panças cheias!**

'Casa do Patrão'

Na TV Record produzido por Boninho e chancelado pelo canal Disney, **'A Casa do Patrão' tem só 2 pontos de audiência**, perde do Ratinho no SBT na sintonia da TV aberta! Cenário é feio, personagens **piores que BBB!** Tão ruim quanto 'produções' entediadas de TVs comunitárias!

AEC: mudanças

Com mais de século em atividade iniciada no centro da cidade, a Associação dos Empregados no Comércio – AEC – muda para **Associação Esportiva Castelinho**, amplo e valorizado espaço tem novo estatuto e eleições a cada triênio. **É o que sobrevive de outros similares na cidade.**

Francana: 'Dia D'

O dia D da Francana é 1º de junho: nova diretoria empossada, novo tempo de fidelidade na história dos 114 anos da Veterana. **Fransérgio Garcia** tem projeto com Ivo Gonçalves, **pai do Estevão na SAF**. Enfrentará dificuldades imensas. **Caminho à Prefeitura 2028, seu objetivo.**

RODAPÉ



Elon Musk 'vaza' segredos sobre doença pulmonar!

Uma enorme controvérsia está surgindo na comunidade médica depois que o bilionário Elon Musk supostamente vazou segredos confidenciais sobre doenças pulmonares e tratamento da DPOC (Doença Pulmonar Obstrutiva Crônica).

O vazamento revela um "Método Simples" que ataca a causa principal da insuficiência respiratória, permitindo que os **pacientes potencialmente eliminem os sintomas da DPOC antes que se tornem fatais**. Pacientes nos EUA já estão experimentando resultados que mudam suas vidas. Robert Smith, diagnosticado com enfisema há 5 anos, relata que agora consegue voltar a cuidar do jardim por 20 minutos seguidos graças a essa nova abordagem respiratória. **"Meu marido tem DPOC moderada"**, diz Linda Smith. "Depois de três semanas seguindo este vídeo, ele admitiu que não estava usando o inalador com tanta frequência."

A comunidade médica está se esforçando para conter essa informação, pois ela ameaça o mercado multibilionário de inaladores e produtos farmacêuticos. **Uma apresentação de 10 minutos foi divulgada, detalhando exatamente como esse método funciona para restaurar a função pulmonar. [FOX News]**



Verdade FAMÍLIA VERZOLA



Por Lucas Verzola

Os Destaques da Quinta na Família Verzola

Fotos: Divulgação



Nesta quinta-feira, Franca vive um momento histórico com a inauguração do Hospital Estadual, que contará com a presença do governador Tarcísio de Freitas. Um dos protagonistas na luta pela vinda do hospital para a cidade, o vereador Daniel Bassi destacou a importância dessa conquista para toda a população francana, ressaltando que o novo hospital representa mais saúde, dignidade e fortalecimento do atendimento regional.



Eliane Macedo é sinônimo de dedicação, liderança e compromisso com o fortalecimento da classe contábil em Franca. À frente da ASSECOFRAN (Associação das Empresas de Serviços Contábeis de Franca e Região), realiza um trabalho admirável, conduzindo a entidade com competência, visão e muito profissionalismo. Sua atuação inspira, une e valoriza os empresários contábeis, deixando uma marca de respeito e excelência em cada ação desenvolvida. Uma liderança que engrandece a ASSECOFRAN e faz a diferença para toda a categoria.

Cancerologia e Oncologia Clínica

DR. JOSÉ REINALDO DE PAULA TASSO
(CRM 80327)

Rua Voluntários da Franca, 1926, Centro
3722-6921

Gilson de Souza representa a força de quem conhece de perto as necessidades do povo e trabalha com dedicação, coragem e compromisso por uma sociedade mais justa. Pré-candidato a Deputado Federal, Gilson chega com a experiência, a seriedade e a vontade de fazer a diferença, defendendo os interesses da população com responsabilidade e visão de futuro. Um nome preparado para lutar por mais desenvolvimento, oportunidades e respeito para todos.



Consultor Nacional do Sebrae, Evandro Saturi é referência quando o assunto é estratégia, inovação e desenvolvimento empresarial. Com visão apurada e atuação incansável, tem ajudado negócios de todos os portes a crescer com segurança e inteligência. Um profissional que inspira, orienta e transforma. Evandro é, também, diretor da Mudare Negócios Imobiliários, e se consolida como referência em liderança e visão estratégica. Nosso abraço a este capacitado profissional, por quem nutrimos grande estima e consideração.



Pai e filha, unidos pela vocação e pelo brilhantismo na área jurídica, Dr. José Nelson Salerno e Dra. Mariana Salerno seguem construindo uma trajetória de respeito e admiração em nossa cidade. Dois profissionais destacados, que representam não apenas competência e ética, mas também a força de uma família que transforma o Direito em legado e inspiração. Assim, para nós, é sempre uma grande alegria destacá-los em nossa página de hoje.



Atuante Presidente da Fundação Espirita Judas Iscariotes, Cloves Placido Barbosa exerce um papel de liderança importante na entidade, onde tem prestado relevantes serviços à comunidade, promovendo acolhimento, cuidado e amor àqueles que mais precisam. Um grande benemérito que merece os aplausos de toda comunidade francana.

Rua José Salomoni, 225 - Franca - SP.
WhatsApp (16) 98142-7711

Mais informações, acesse: www.audibelfranca.com.br

A jovem cirurgiã-dentista Dra. Maria Rita Perente representa a nova geração da odontologia: dedicada, atenta aos detalhes e comprometida com a excelência em cada atendimento. Com olhar cuidadoso e abordagem humanizada, alia conhecimento técnico atualizado à sensibilidade no cuidado com seus pacientes. Seu profissionalismo, ética e paixão pela área odontológica refletem não apenas competência, mas também o propósito genuíno de transformar sorrisos e promover bem-estar.



Referência absoluta na área contábil, Marcos César Pimenta é o especialista que está à frente do Escritório de Contabilidade Cruzeiro, um dos mais requisitados da cidade. Com visão estratégica, excelência técnica e confiança construída ao longo dos anos, lidera soluções contábeis que impulsionam negócios e garantem segurança aos seus clientes.



HA 18 ANOS, UMA IDÉIA GANHOU VIDA! E, DESDE ENTÃO, NUNCA MAIS SAIU DO AR - NEM DO CORAÇÃO DAS PESSOAS. FORAM HISTÓRIAS QUE EMOCIONARAM, ENCONTROS QUE MARCARAM E MOMENTOS QUE FICARÃO PARA SEMPRE. CADA ENTREVISTA, CADA SORRISO, CADA PALAVRA CONSTRUÍRAM MUITO MAIS QUE UM PROGRAMA, CONSTRUÍRAM UMA HISTÓRIA. HOJE CELEBRAMOS A MAIORIDADE - 18 ANOS ININTERRUPTOS LEVANDO CONTEÚDO DE QUALIDADE, INSPIRAÇÃO E VERDADE ATÉ VOCÊ. E SE CHEGAMOS ATÉ AQUI É PORQUE VOCÊ ESTEVE CONOSCO EM CADA CAPÍTULO DESSA JORNADA.

PROGRAMA FAMÍLIA VERZOLA RECEBE 18 ANOS NO AR E UMA HISTÓRIA QUE AINDA ESTÁ SO COMEÇANDO.

Histórias que duram 18 anos merecem marcas que querem crescer

Canal 3 NET/CLARO
YouTube e Redes Sociais

POLÍCIA MILITAR REALIZA OCORRÊNCIAS SIMULTÂNEAS E PRENDE DUAS PESSOAS EM CRISTAIS PAULISTA

Procurado pela Justiça e autor de furto foram detidos pela PM



Registro de furto em bar de Cristais Paulista (©Divulgação/CONSEG/Cristais Paulista)

*Por Pedro Maia
Editor-chefe*

Nesta terça-feira, 26 de maio, durante operação conjunta entre a viatura de Cristais Paulista (I-15508), composta pelos policiais Quirino e Diniz, e a equipe da Viatura AGRO, formada pelo 1º Sargento Donzeli, Cabo De Mello e Soldado Araújo, a Polícia Militar prendeu duas pessoas no município, localizado a cerca de 17 quilômetros de Franca.

Inicialmente, foi preso um indivíduo procurado pela Justiça. Enquanto a ocorrência prosseguia, o COPOM irradiou um furto em andamento em

um bar localizado no bairro Sebastião Teodoro, em conjunto habitacional da cidade.

As equipes deslocaram-se rapidamente ao local e conseguiram abordar e prender o autor do furto em flagrante, além de recuperar os objetos subtraídos, que posteriormente foram devolvidos à vítima.

Conforme destaca o CONSEG (Conselho Comunitário de Segurança), a ação demonstra a eficiência, agilidade e integração das equipes da Polícia Militar no atendimento simultâneo de ocorrências, reforçando o compromisso com a segurança da população.



SESI FRANCA E CAIXA/BRASÍLIA DUELAM EM ÚLTIMO JOGO POR VAGA NA FINAL DO NBB

Franicanos saíram derrotados por dois pontos no Jogo 4; decisão acontece no Pedrocão

Por Pedro Maia
Editor-chefe

Com a vitória do Caixa/Brasília sobre o Sesi Franca por 71 x 69, em partida válida pelo Jogo 4 das semifinais do NBB (Novo Basquete Brasil) 2025/2026, as equipes encaram um último duelo por uma vaga na final do campeonato.

Vencendo todos os quartos, o time do Distrito Federal não chegou a construir grandes vantagens sobre os donos da casa, mas foi o necessário para empatar a série dos playoffs em 2 x 2 e forçar o quinto jogo. A artilharia ficou empatada com 17 pontos para Facundo Corvalan, pelo Brasília, e Rafael Mineiro, pelo Franca. A diferença entre eles se deu por outras categorias: Corvalan assinalou cinco rebotes e três assistências; Mineiro, sete rebotes.



(©Marcos Limonti/SFB)

“É um jogo de playoff, então, é um jogo de detalhes. Eu acho que quem errar menos consegue ter o êxito, e hoje nós pecamos em algumas bolas, mas nada fora do normal. Eu acho que é analisar, tivemos a chance de ganhar o jogo. É analisar o que nós fizemos de me-

lhor, corrigir o que nós não conseguimos acertar e acabamos dando chance para eles arremessarem bola de três livre, que é o que eles mais gostam de fazer e voltar com força total. Nós vamos estar mais preparado e fechar em casa”, disse o ala-pivô, Rafael Mineiro.

O técnico do Sesi Franca, Helinho Garcia, afirma que a partida foi equilibrada, entretanto, acabou deixando a desejar se comparado à partida anterior. “Nós tivemos um pouco aquém daquilo que a gente conseguiu fazer no jogo três, onde jogamos de uma forma muito mais dinâmica. A nossa defesa não foi ruim, mas falhou em determinados momentos que foram muito importantes, e isso são coisas que nós temos que corrigir pro jogo cinco e, ofensivamente, nós podemos dar um dinamismo muito maior, para que a gente possa ter um volume maior de jogo e consequentemente buscarmos a vitória no jogo 5”.

Após análise do jogo

4, Helinho traçou os principais pontos para a decisão da série: “o jogo cinco é um jogo onde envolve o fator técnico, tático, mas também muito o fator mental, onde nós temos que estar totalmente focados, concentrados, fazendo aquilo que é necessário para que a gente possa explorar pontos que são positivos para nós e consequentemente dominarmos o ritmo do jogo em busca da terceira e decisiva vitória no playoff, que pode nos dar a conquista da vaga na grande de final”.

O quinto e determinante confronto acontece nesta quinta-feira, às 20h, no Ginásio Pedro Morilla Fuentes, o Pedrocão.



ANVISA APROVA PRIMEIRA CANETA ANÁLOGA AO OZEMPIC PARA DIABETES

Versão brasileira Ozivy foi aprovada em teste de eficácia e segurança

A Agência Nacional de Vigilância Sanitária (Anvisa) publicou nesta terça-feira (26) o registro do medicamento Ozivy. O produto é a primeira caneta de semaglutida sintética análoga ao produto biológico liberado para comercialização no Brasil.

O composto usa o mesmo princípio ativo do Ozempic, que teve a patente expirada em 20 de março.

O pedido de registro do medicamento, em nome da fabricante EMS/SA, chegou em 2023 e passou pelo processo técnico de comprovação de eficácia, segurança e qualidade feita por meio do registro na Anvisa.

Indicação aprovada

Ozivy poderá ser usado para o tratamento de adultos com diabetes tipo 2, como adjuvante



(©Marcello Casal jr/Agência Brasil)

a dieta e exercícios.

O produto será apresentado como solução injetável, em caneta preenchida para uso semanal. A forma de conservação do novo

produto é diferente do medicamento originador (Ozempic). Ele deve ficar armazenado em geladeira antes e depois de iniciado o tratamento.

O Ozivy não é um

medicamento genérico, pois não há genérico de produtos biológicos conforme regulação brasileira. O composto é classificado como medicamento novo, sendo

um análogo sintético de produto biológico.

Próximas etapas

Após o registro na Anvisa, o medicamento pode ser comercializado após a aprovação do preço máximo pela Câmara de Regulação do Mercado de Medicamentos (Cmed). A empresa que detém o registro, porém, é que decide quando o medicamento será colocado à venda.

Para que o produto esteja disponível no Sistema Único de Saúde (SUS), ele precisa ser avaliado e recomendado pela Comissão Nacional de Incorporação de Tecnologias no SUS (Conitec) e aprovado pelo Ministério da Saúde. Nem todos os medicamentos registrados na Anvisa passam pela avaliação da Conitec ou são incorporados ao SUS.

Fonte: Agência Brasil



MECÂNICA EM GERAL



PNEUS DUNLOP



ESCAPAMENTOS

LOJA 1



LOJA 1
Rua Homero Pacheco Alves 2094
(16) 3723-6900
Próximo ao clube dos Bagres

LOJA 2



LOJA 2
Av. Dr. Hélio Palermo, 6550
(16) 99115-1717 | 3727-2100
Próximo à rotatória da UBS do Paulista

**CENTRO AUTOMOTIVO
CASA DO ESCAPAMENTO**



CONFIANÇA & TRADIÇÃO

HÁ 33 ANOS!

SESC FRANCA RECEBE O PROJETO 'DESPATOLOGIZAÇÃO, ARTE E CIDADANIA'

Programação gratuita reúne práticas e reflexões sobre convivência e modos de existir em atividades que abordam saúde mental, criação artística e direitos humanos

De 28 a 30 de maio, o Sesc Franca realiza o projeto Despatologização, arte e cidadania sensível, programação gratuita que reúne bate-papo, espetáculo, oficinas e vivência em torno das relações entre arte, saúde mental e direitos humanos. As atividades partem da perspectiva da luta antimanicomial e propõem espaços de escuta, criação e convivência, considerando o sofrimento psíquico não como desvio a ser corrigido, mas como expressão atravessada por histórias, afetos e modos de existir.

Abrindo a programação, o bate-papo A arte como prática de cuidado, linguagem de direitos e produção de vida acontece no dia 28/5, às 19h30, na Convivência. O encontro propõe uma reflexão sobre a arte como linguagem de experiência e construção de sentido em diálogo



Espectáculo 'Biruta' (©Marlon de Paula)

com a saúde mental e os direitos humanos. A conversa aborda práticas de cuidado fundamentadas na escuta, nas relações e na cultura como dimensões de convivência e garantia de direitos.

No dia 29/5, às 15h, o Grupo Sapos e Afogados apresenta no Teatro o

espectáculo Biruta. Entre música, brincadeira e elementos poéticos, a montagem propõe aproximação com temas relacionados à saúde mental infantojuvenil a partir de uma perspectiva antimanicomial, convidando o público a refletir sobre diferenças e convivência.

Nos dias 29 e 30/5, o Espaço de Tecnologias e Artes recebe a oficina Entre diálogos e colagens: encontros com Nise da Silveira e Bispo do Rosário, às 18h30 e às 15h, respectivamente. A atividade parte das experiências de Nise da Silveira, psiquiatra que

desenvolveu práticas de cuidado em saúde mental mediadas pela arte, e de Arthur Bispo do Rosário, artista cuja produção transformou experiências de internação em elaboração poética. A oficina propõe experimentações com colagem e criação visual como caminhos de expressão e elaboração de sentimentos.

Encerrando a programação, no dia 30/5, às 11h, a equipe da Casa Amarela conduz a vivência Rota de fuga: arte e loucura em outras narrativas, também no Espaço de Tecnologias e Artes. A atividade utiliza escrita e colagem para refletir sobre construções históricas relacionadas à normalidade, à loucura e aos modos de existir, propondo outros olhares sobre sofrimento psíquico e experiência social.



SAIBA COMO ANUNCIAR

Anuncie o seu negócio com o
Jornal Verdade/Portal VerdadeOn!
Faça uma consulta conosco através
do telefone

(16) 3704-8830.

Confie na marca que há 7 anos é
sinônimo de credibilidade no
Jornalismo em Franca e Região!

GRUPO
Verdade
COMUNICAÇÃO



PIRES AUDAC[®]

ORGANIZAÇÃO CONTÁBIL LTDA

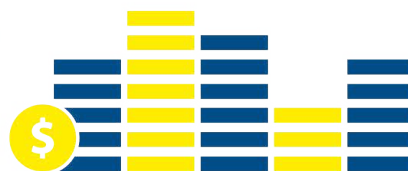

☎ 16 3713.1600 | contato@escritoriopiresaudac.com.br | escritoriopiresaudac.com.br | /piresaudac

INFORMATIVO

IPCA-15: PREVISÃO DA INFLAÇÃO DESACELERA E ENCERRA MAIO EM 0,62%



Puxada principalmente pela alta dos preços dos alimentos e da energia elétrica, a previsão da inflação oficial voltou a ganhar força em maio, refletindo pressões disseminadas no custo de vida. O Índice Nacional de Preços ao Consumidor Amplo-15 (IPCA-15) avançou 0,62% no mês, segundos dados divulgados nesta quarta-feira (27/5) pelo Instituto Brasileiro de Geografia e Estatística (IBGE).

O indicador ficou acima das expectativas do mercado, que projetavam alta de 0,53% para o mês. Ainda assim, a variação representa desaceleração em relação ao avanço de 0,89% registrado em abril. No mesmo período de 2025, a taxa havia sido de 0,36%.

Entre os novos grupos de produtos e serviços pesquisados, alimentação, habitação e saúde concentraram as maiores pressões inflacionárias

em maio, exercendo os principais impactos sobre o índice no período.

No caso dos alimentos, o grupo de alimentação e bebidas voltou a pesar no resultado, com alta de 1,38% no mês. O avanço foi influenciado principalmente pelo encarecimento de itens básicos da mesa das famílias, como batata-inglesa, tomate, leite longa vida e carnes, que desenvolveram para o aumento do grupo no período.

As contas de energia elétrica também subiram 2,16% no mês, refletindo a adoção da bandeira amarela nas tarifas residenciais. A medida, definida pela Agência Nacional de Energia Elétrica (Aneel), implica cobrança adicional de R\$ 1.885 a cada 100 kWh consumidos, instrução o custo da conta de luz das famílias.

Acima da meta

Em 12 meses, o índice acumula alta de 4,64%,

permanecendo acima do centro da meta de inflação estabelecida pelo Banco Central. O resultado também é o mais elevado desde outubro do ano passado, quando a taxa alcançou 4,94% e superou o teto da banda de tolerância de 1,5 ponto percentual em torno da meta definida pelo Conselho Monetário Nacional (CMN), de 3%.

Fonte: correiobrasiliense

INDICADORES

IMPOSTO DE RENDA

Lei Federal nº 11.482/2007 (alterada Lei nº 13.149/2015, a partir de 1º/4/2015). Cálculo do recolhimento mensal na fonte

Bases de cálculo [R\$]	Alíquota	Parc. A deduzir
até 2.428,20	-	-
de 2.428,81 até 2.826,65	7,5%	R\$ 182,16
de 2.826,66 até 3.751,05	15%	R\$ 394,16
de 3.751,06 até 4.664,68	22,5%	R\$ 675,49
acima de 4.664,68	27,5%	R\$ 908,73

Deduções: **A.** R\$ 189,59 por dependente; **B.** pensão alimentícia; **C.** R\$ 1.903,98 parcela isenta de aposentadoria, reserva remunerada, reforma ou pensão para declarante com 65 anos de idade ou mais; **D.** contribuição à previdência social; **E.** previdência privada.

CONTRIBUIÇÃO DOS SEGURADOS DO INSS

[Empregado, Empregado doméstico e trabalhador avulso]. A partir de 1º de janeiro de 2020

Salário de contribuição [R\$]	Alíquota para fins de recolhimento ao INSS [1]
Até 1.621,00	7,50
De 1.621,00 até 2.902,84	9,00
De 2.902,85 até 4.354,27	12,00
De 4.354,27 até 8.475,55	14,00

INDICADORES

Dolar Com.	+ 0,66 %	R\$ 5,061
Euro	+ 0,63 %	R\$ 5,885
Bovespa	- 0,48 %	175.744,38 pts

SALÁRIO MÍNIMO FEDERAL [R\$]

A partir de 1º de janeiro de 2026

R\$ 1.621,00

SALÁRIO MÍNIMO ESTADUAL [R\$]

A partir de 1º de janeiro de 2020 os pisos salariais mensais acima mencionados são indicados conforme as diferentes profissões e não se aplicam aos trabalhadores que tenham outros pisos definidos em lei federal, convenção ou acordo coletivo, aos servidores públicos estaduais e municipais, bem como aos contatos de aprendizagem regidos pela lei federal nº 10.097/2000

Faixa 1 - 1.804,00

SALÁRIO FAMÍLIA [R\$]

A partir de 1º de janeiro de 2025

até 1.980,38

Valor R\$ 67,54 por filho

entretimento

Verdade



Horóscopo

Áries
21/03 a 20/04
Regente: Marte



Conversas podem trazer surpresas hoje. Uma ideia, notícia ou encontro inesperado muda sua forma de ver algo. Em vez de resistir, observe o que essa novidade quer revelar. Você tem permitido novas perspectivas? Flexibilidade abre caminhos interessantes.

Touro
21/04 a 20/05
Regente: Vênus



Questões ligadas a dinheiro, valores ou autoestima podem passar por mudanças rápidas. Algo que parecia estável pode pedir atualização. Em vez de medo, encare como libertação. O que realmente tem valor para você agora? Ajustes trazem crescimento.

Gêmeos
21/05 a 20/06
Regente: Mercúrio



Com energia intensa ao seu redor, você pode sentir vontade de mudar algo na sua forma de se mostrar ao mundo. Um impulso de autenticidade surge forte. O que já não combina mais com quem você é hoje? Coragem para se reinventar abre novos ciclos.

Câncer
21/06 a 22/07
Regente: Lua



O dia pode trazer percepções inesperadas sobre sentimentos antigos. Algo que estava escondido dentro de você ganha clareza. Não tente controlar esse processo. Escutar o interior traz libertação.

Leão
23/07 a 22/08
Regente: Sol



Amizades ou projetos coletivos podem passar por mudanças inesperadas. Alguém surpreende ou um plano muda de direção. Em vez de rigidez, experimente curiosidade. O que essa mudança quer ensinar sobre suas conexões?

Virgem
23/08 a 22/09
Regente: Mercúrio



A vida profissional pode trazer novidades ou viradas de percepção. Um insight muda sua forma de olhar para objetivos e responsabilidades. Você tem permitido evoluir suas ambições? Caminhos novos podem surgir quando você se abre ao inesperado.

Libra
23/09 a 22/10
Regente: Vênus



Uma ideia, estudo ou conversa pode expandir sua visão de mundo. Algo que parecia distante se torna possível. O que desperta entusiasmo em você agora? Permitir-se explorar novas perspectivas fortalece seu crescimento.

Escorpião
23/10 a 21/11
Regente: Plutão



Emoções profundas podem trazer libertação. Algo que antes parecia difícil de transformar começa a se mover de forma inesperada. Em vez de resistir, observe. O que precisa ser liberado para você seguir mais leve?

Sagitário
22/11 a 21/12
Regente: Júpiter



As relações podem surpreender hoje. Um diálogo diferente ou uma mudança de postura revela novas possibilidades no vínculo. Nem sempre estabilidade significa rigidez. O que uma relação mais livre pode ensinar a você?

Capricórnio
22/12 a 20/01
Regente: Saturno



Mudanças na rotina ou no trabalho podem acontecer de forma inesperada. Em vez de ver como instabilidade, observe como oportunidade de ajustar caminhos. O que pode ser feito de forma mais autêntica no seu dia a dia?

Aquário
21/01 a 19/02
Regente: Urano



O dia desperta criatividade, prazer e desejo de viver algo diferente. Uma surpresa pode trazer entusiasmo ou inspiração. Você tem permitido espaço para alegria e espontaneidade? A vida também floresce quando você experimenta.

Peixes
20/02 a 20/03
Regente: Netuno



O campo emocional ou familiar pode passar por mudanças importantes. Algo dentro ou no ambiente ao seu redor pede renovação. O que precisa ser reorganizado para trazer mais liberdade e conforto ao seu coração?

Verdade



CLASSIPETS



BY MAYSA KALUF

Adote



PROCURA-SE

Sumiu nas imediações do santa Bárbara. Fêmea. Atende por Zoe.
Telefone para contato :(16)98170-8693

PROCURA-SE
GATA TRICOLOR CASTRADA

RUA MAJOR MENDONÇA C/ AV. PRESIDENTE VARGAS
PRÓXIMO A PREFEITURA - CIDADE NOVA - ST ANTÔNIO



FRIDA, 4 ANOS. ADULTA, PORTE PEQUENO
GATA MUITO ARISCA. FELV+ (PRECISA DE CUIDADOS ESPECIAIS)

OFEREÇO RECOMPENSA!

(16) 99373-1461 (16) 9740-55885

Dayane Cintra



Desapareceu em 17 de novembro de 2025
Prolongamento Jardim Flórida, Franca

Por favor, ajude a compartilhar!

Whatsapp: (16) 99462-3301

Acesse viumeupet.com.br

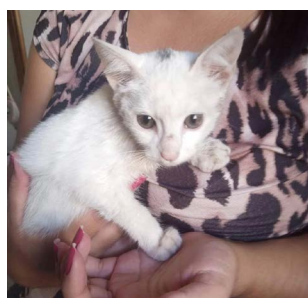

ADOÇÃO RESPONSÁVEL

Fêmea. Mais ou menos 3 meses. Contato: 16 99203-2285



DESAPARECIDO

Cachorro desaparecido no Bairro Eliminar I. Atende pelo nome "Zeca". Qualquer informação entrar em contato no 16 99335-9242 ou 99111-3704

ATENÇÃO

desapareceu no bairro campo belo após a virada do ano

Atende pelo nome de Nick

Se alguém tiver informações por favor entre em contato! (16) 991065959



PERDIDA

Calopsita perdida em Franca, Bairro Paulistano. Qualquer informação: contato 991368810. Recompensa



ADOÇÃO RESPONSÁVEL

Fêmea. Médio porte. Será dada castrada após o desmame dos filhotes.
Contato: 16 99112-5800

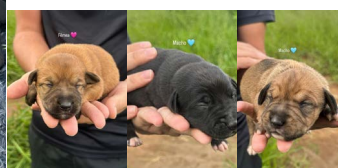

ADOÇÃO RESPONSÁVEL

ADOÇÃO RESPONSÁVEL

1 fêmea e 2 machos. 6 meses. Vermifugados. SRD. Contato: 16 99459-2400



ADOÇÃO RESPONSÁVEL

Fêmea, precisando de um lar com muito amor e carinho. Quem tiver interesse por favor entrar em contato 16 99173-2425.

Adoção Responsável

Garantimos castração

Macho, porte M Mestiço Pitbull

Contato 1698874-8553

Adoção Responsável

Garantimos a castração

Fêmea, vermifugada, porte M, mestiça Pitbull

Contato (16) 98874-8553



EMPREGOS



EMPRESA SÃO JOSÉ CONTRATA:

APRENDIZ
Requisitos:

Disponibilidade de horário;
Comunicativo;
Sexo Masculino / Feminino;

Salário compatível com a função.

BORRACHEIRO
Requisitos:

Conhecimentos na borracharia: troca de pneu, consertar a frio e quente, reparar camaras de ar e toda a manutenção em geral;

Disponibilidade de horário;

Salário compatível com a função.

Segue os benefícios que a Empresa oferece para todas as vagas:

Cesta básica
Ticket refeição
Convênio médico e farmácia
Transporte

Enviar os currículos com a vaga pretendida para o e-mail: saojose@empresasaojose.com.br ou presencialmente na garagem (Av. Dr. William Azzuz, 480, Recreio Campo Belo).

EMPRESA SÃO JOSÉ CONTRATA:

ATENDENTE – vaga exclusiva para PCD
Requisitos:

Experiência com atendimento ao público;
Disponibilidade de horário;
Comunicativo;

Salário compatível com a função.

AUXILIAR DE TRÁFEGO
Requisitos:

Conhecimento do sistema Windows e Pacote Office;
Disponibilidade de horário;

Salário compatível com a função.

Segue os benefícios que a Empresa oferece para todas as vagas:

Cesta básica
Ticket refeição
Convênio médico e farmácia
Transporte

Enviar os currículos com a vaga pretendida para o e-mail: saojose@empresasaojose.com.br ou presencialmente na garagem (Av. Dr. William Azzuz, 480, Recreio Campo Belo).

EMPRESA SÃO JOSÉ CONTRATA:

LAVADOR DE ÔNIBUS
Requisitos:

Conhecimento em rotinas de lava-jato e produtos químicos;

Disponibilidade de Horário;

Sexo Feminino ou Masculino;

Salário compatível com a função.

AUXILIAR DE LIMPEZA
Requisitos:

Conhecimento em jardinagem, limpeza e cuidados em áreas de manutenção.

Disponibilidade de Horários.

Segue os benefícios que a Empresa oferece para todas as vagas:

Cesta básica
Ticket refeição
Convênio médico e farmácia
Transporte

Enviar os currículos com a vaga pretendida para o e-mail: saojose@empresasaojose.com.br ou presencialmente na garagem (Av. Dr. William Azzuz, 480, Recreio Campo Belo).

EMPRESA SÃO JOSÉ CONTRATA:

AJUDANTE DE MECÂNICO
Requisitos:

Conhecimentos em linha pesada Mercedes-Benz (será considerado como diferencial para a vaga);
Comunicativo;
Disponibilidade de horário;

Salário compatível com a função.

MECÂNICO
Requisitos:

Conhecimentos em linha pesada Mercedes-Benz

CNH (D/E)

Comunicativo

Disponibilidade de horário;

Salário compatível com a função.

Segue os benefícios que a Empresa oferece para todas as vagas:

Cesta básica
Ticket refeição
Convênio médico e farmácia
Transporte

Enviar os currículos com a vaga pretendida para o e-mail: saojose@empresasaojose.com.br ou presencialmente na garagem (Av. Dr. William Azzuz, 480,

Recreio Campo Belo).

EMPRESA SÃO JOSÉ CONTRATA:

ELETRICISTA AUXILIAR
Requisitos:

Experiência em parte elétrica de ônibus e vans;
Disponibilidade de horário;

Salário compatível com a função.

FUNILEIRO
Requisitos:

Experiência em recuperar latarias dos veículos e soldas.

Conhecimento em pequenos reparos e pintura em veículos;

Disponibilidade de horário;

Salário compatível com a função.

Segue os benefícios que a Empresa oferece para todas as vagas:

Cesta básica
Ticket refeição
Convênio médico e farmácia
Transporte

Enviar os currículos com a vaga pretendida para o e-mail: saojose@empresasaojose.com.br ou presencialmente na garagem (Av. Dr. William Azzuz, 480, Recreio Campo Belo).

EMPRESA SÃO JOSÉ CONTRATA:

MOTORISTA DE GARAGEM
Requisitos:

Disponibilidade na condução de manobra de veículos pesados (ônibus e vans).
CNH (D/E);
Disponibilidade de horário;

Salário compatível com a função.

MOTORISTA DE VAN
Requisitos:

CNH categoria D/E;

Disponibilidade de horário;

Sexo Feminino ou Masculino;

Salário compatível com a função.

Segue os benefícios que a Empresa oferece para todas as vagas:

Cesta básica
Ticket refeição
Convênio médico e farmácia
Transporte

Enviar os currículos com a vaga pretendida para o e-mail: saojose@empresasaojose.com.br ou presencialmente na garagem (Av. Dr. William Azzuz, 480, Recreio Campo Belo).

EMPRESA SÃO JOSÉ CONTRATA:

MOTORISTA DE ÔNIBUS
Requisitos:

CNH categoria D/E;

Curso de Transporte Coletivo;

Comunicativo;

Disponibilidade de horário;

Sexo Feminino ou Masculino;

Salário compatível com a função.

AUXILIAR DE CONTROLE/ALMOXARIFE
Requisitos:

Conhecimento do sistema Windows e Pacote Office;
Disponibilidade de horário;



EMPREGOS



Conhecimento da rotina do almoxarifado; Salário compatível com a função.

Segue os benefícios que a Empresa oferece para todas as vagas:

Cesta básica
Ticket refeição
Convênio médico e farmácia
Transporte

Enviar os currículos com a vaga pretendida para o e-mail: saojose@empresasaojose.com.br ou presencialmente na garagem (Av. Dr. William Azzuz, 480, Recreio Campo Belo).

IBIZA GOLDEN CONTRATA-SE CAMAREIRA 12X36

ENVIAR CURRÍCULO PARA IBIZA@IBIZA-GOLDEN.COM.BR

CONFEITARIA E CAFETERIA CONTRATA:

— Caixa com experiência
— Auxiliar de confeitaria com ou sem experiência
— Atendente de cafeteria com ou sem experiência
De segunda a sábado, salário da categoria, programas de benefícios e plano odontológico
Nas imediações da Vila Aparecida!
R: Goiás 1930 ou 16 98211-8945

VENDEDOR EXTERNO

Requisitos: Ser comunicativo, estar disposto a novos desafios, ser proativo, vontade de crescer e se desenvolver. Ter veículo próprio.

Salário: R\$ 1.600,00 + comissão

Enviar currículo para o whatsapp 16 99973-1901

PRECISA-SE DE AUXILIAR DE PCP

PARA INDUSTRIA DE SOLADOS INJETADOS, MANDAR CURRÍCULO PARA O TELEFONE 16 98157-0127

OPORTUNIDADE DE EMPREGO:

INDUSTRIA DE CALÇADOS
VOCÊ QUER INICIAR O ANO 2025 TRABALHANDO, ESSA É A OPORTUNIDADE, ESTAMOS COM VAGAS PARA PESPONTADOR, COLADOR DE PEÇAS, AUXILIAR PESPONTO, AUXILIAR ALMOXARIFADO, FECHADOR DE LADO/BASE, MONTADOR MANUAL (DESCE BASE), CORINGA MONTAGEM (SAIBA MOLDAR MOCASSIM), ENFUMACADOR (ÁREA DE ACABAMENTO), ESCALADOR VAQUETAS/FORRO, AUXILIAR PREPARAÇÃO. INTERESSADOS ENCAMINHAR CURRÍCULOS PARA SOLLUCONTRATA@GMAIL.COM OU AV FRANCISCO DELFINO SANTOS 1140 - JD PAULISTANO.

ESTAMOS CONTRATANDO

* APLICADOR (A) DE ILHÓS.

COM EXPERIÊNCIA.

Interessados enviar currículo no e-mail: emprego.dp@hotmail.br ou no telefone: (16)99195-5334.

PRECISA-SE :

PRECISA DE MOTOQUEIRO COM MOTO PRÓPRIA PARA FAZER ENTREGA. ENDEREÇO RUA MAJOR CLAUDIANO 1445

CONTRATA-SE:

PARA TRABALHAR NA PRODUÇÃO DE CINTO COM EXPERIÊNCIA TRATAR NO TELEFONE 16 99248-6016

CONTRATA-SE APOSTADOR DE SOLA COM EXPERIENCIA

COMPARECER COM CURRÍCULO, CARTEIRA DE TRABALHO E DOCUMENTOS RUA BENEDITO BARBOSA 160 JD.PAULISTANO OU ENVIAR CURRÍCULO PARA EMAIL: recursos humanos@walkway.com.br

ESTAMOS CONTRATANDO PARA AS SEGUINTE VAGAS:

*PESPONTADOR

* CONFERIDEIRA

* AUXILIAR DE PESPONTO

TODOS COM EXPERIÊNCIA.

INTERESSADOS ENVIAR CURRÍCULO NO E-MAIL: RH4@CALCADOSTURIN.COM.BR OU NO TELEFONE: (16)99287-5602.

RUA ARNOLD FARIA JUNQUEIRA, 1300 JD. PAULISTANO.

CONTRATA-SE:

CONTRATA-SE PESPONTADOR OU PESPONTADEIRA, COLADEIRA DE PEÇAS COM PRÁTICA. FALAR COM (16) 99971-5400

ESTAMOS CONTRATANDO :

ESTAMOS CONTRATANDO PARA AUX. DE PRODUÇÃO (METALÚRGICA) NÃO PRECISA TER EXPERIÊNCIA TERÁ TREINAMENTO.

PESSOA PROATIVA, COMPROMETIDA E COM VONTADE DE APRENDER.

DE 2º A 6º FEIRA HORÁRIO: 07:30H AS 17:18 COM 1H DE ALMOÇO
SALÁRIO: R\$ 1926,00 COM BENEFÍCIOS: VA R\$ 250,00, CONVÊNIO: SESI, FARMÁCIA, PLANO DE SAÚDE E BONIFICAÇÃO POR ASSIDUIDADE PAGA POR MÊS. INTERESSADOS ENVIAR CURRÍCULO P/16-99949-2861 NO ASSUNTO: AUX. DE PRODUÇÃO - CURRÍCULOS SEM IDENTIFICAÇÃO DO NOME DA VAGA SERÁ DELETADO.

VAGA DE EMPREGO:

PRECISA-SE: PASSADEIRA DE COLA NO CABEDAL (COM EXPERIÊNCIA)
RUA BENEDITO MERLINO 999, JD. GUA-NABARA, WHATSAPP 1637136800

TEMOS VAGAS:

VAGAS
-AÇOUGUEIRO
-PÁDEIRO
-AUXILIAR DE PADARIA
-BALCONISTA DE PADARIA
-REPOSITORES
-MENOR APRENDIZ (ESTAGIÁRIO)
-AUXILIAR DE CAIXA
-OPERADOR DE CAIXA
-FISCAL DE CAIXA
-AUXILIAR DE LIMPEZA
-FAXINEIRO
-SEGURANÇA

COM DISPONIBILIDADE DE HORÁRIO INCLUSIVE AOS FINAIS DE SEMANA
ENVIE SEU CURRÍCULO PDF PELO TELEFONE 16 98117-7934 OU NO ENDEREÇO : RUA FRANCISCO MARQUES,650 - VILA NOVA

ESTAMOS COM MAIS NOVAS VAGAS PARA DOMÉSTICAS!!

SEMANA RECHEADA DE VAGAS PARA VC QUE ESTÁ EM BUSCA DE UMA OPORTUNIDADE!
EXPERIÊNCIA ANTERIOR EM CASA D FAMÍLIA,
PARA LAVAR, PASSAR, COZINHAR DE 2º A 6º DAS 07H AS 16H.

SALÁRIO SUPER COMPÁTIVEL AO MERCADO +VT, INTERESSADS ENVIAR CURÍCULO PARA 16-99949-2861 COM O NOME DA VAGA.

ESTAMOS CONTRATANDO :

ESTOU CONTRATANDO AJUDANTE DE COZINHA, PRA TRABALHAR EM RESTAURANTE
WHATSAPP 16 99280-3900

PRECISA-SE DE GARÇOM OU GARÇONETE

TRATAR NO TELEFONE 1699115-1947

ESTAMOS CONTRATANDO :

1 APONTADOR DE SOLA
1 PLANCHEADOR
1 ACABADOR
IMEDIAÇÕES VILA APARECIDA
TRATAR WATSAPP (16) 98822-1667

ESTAMOS CONTRATANDO :

PRECISA DE 1 APOSTADOR DE SOLA, 1 AUXILIAR DE MONTAGEM, 1 PASSADOR DE COLA NA SOLA E 1 AUXILIAR DE ACABAMENTO
FALAR SAMANTA 16 99445 0235
FALAR COM ALEX RUA HIPÓLITO ANTÔNIO

Verdade EMPREGOS

NIO PINHEIRO 3790
JD GUANABARA

EMPREGADA DO-
MÉSTICA

OPORTUNIDADE PARA EMPREGADA DOMÉSTICA, PARA TRABALHAR DE SEGUNDA A SEXTA FEIRA. REQUISITOS: EXPERIÊNCIA NA ÁREA E QUE CONSIGA ADMINISTRAR ROTINA DA CASA; SAIBA COZINHAR. ATIVIDADES: LIMPEZA DA CASA; PREPAROS DE COMIDA; LAVAR E PASSAR ROUPA. COM REFERENCIAS. INTERESSADAS ENVIAR CURRÍCULO PARA O WHATSAPP (16) 98163-0020.

PRECISA-SE DE BORDADOR PARA BOTAS E BOTINAS

PARA COMEÇO IMEDIATO, SALÁRIO A COMBINAR, ENTRE EM CONTATO PELO WHATSAPP 16 99163-0589 COMPARECER AO ENDEREÇO AV PRESIDENTE VARGAS, 2245

CONTRATA-SE:

AUXILIAR DE ATENDIMENTO EM ECOMMERCE, COM PRÁTICA EM ATENDIMENTO AO CLIENTE NO TELEFONE E REDES SOCIAIS, QUE SEJA ORGANIZADA, SAIBA LIDAR COM COBRANÇAS, NEGOCIAÇÕES E TRABALHO EM EQUIPE!
CLT - SEGUNDA A SEXTA - SALARIO COMPATÍVEL COM A FUNÇÃO- CONVENIO FARMÁCIA.

DECONTRATA2022@GMAIL.COMELETRICISTA INSTALADOR
Descrição
Atenção!!!
Empresa de Franca do seguimento de engenharia elétrica abre processo seletivo para

a vaga de:
ELETRICISTA INSTALADOR

Requisitos indispensáveis para a vaga:

- Ensino médio Completo.

- Certificado de curso de eletricista

- CNH

- OBSERVAÇÃO IMPORTANTE:

?Ter disponibilidade para trabalhar em outras cidades.

Necessário Experiência Sim

Benefícios

O que oferecemos:

- Salários compatíveis com o mercado de acordo com a função

- Vale alimentação

- Plano de carreira

- Alojamento

- Translado para a cidade da obra por nossa conta e ajuda de custo para alimentação em viagem.

- Transporte do alojamento para o local das obras por nossa conta.

Alimentação no alojamento/obra por nossa conta (café da manhã, almoço e jantar

Atuação

Ter atuado na área de elétrica

Cargo
ELETRICISTA INSTALADOR

Salário

A Combinar

Horário de Trabalho

07:30HS AS 17:30 - C/

UMA HORA DE INTERVALO PARA ALMOÇO

Local de Trabalho

CIDADES DIVERSAS A NIVEL BRASIL

Formação:

Ensino Técnico Completo

ELETRICISTA MONTADOR

Descrição

Atenção!!!

Empresa de Franca

do seguimento de engenharia elétrica abre

processo seletivo para

a vaga de:

ELETRICISTA MONTADOR

Requisitos indispensáveis para a vaga:

- Ensino médio Com-

pleto.

- Certificado de curso de eletricista

- CNH

- OBSERVAÇÃO IMPORTANTE:

Ter disponibilidade para trabalhar em outras cidades.

Necessário Experiência Sim

Benefícios

O que oferecemos:

- Salários compatíveis com o mercado de acordo com a função

- Vale alimentação

- Plano de carreira

- Alojamento

- Translado para a cidade da obra por nossa

conta e ajuda de custo

para alimentação em

viagem.

- Transporte do alojamento para o local das

obras por nossa conta.

- Alimentação no alojamento/obra por nossa

conta (café da manhã,

almoço e jantar)

Atuação

Ter atuado na área de

elétrica.

Cargo

ELETRICISTA MONTADOR

Salário

A Combinar

Horário de Trabalho

07:30HS AS 17:30 - C/

UMA HORA DE INTERVALO PARA ALMOÇO

Local de Trabalho

CIDADES DIVERSAS A NIVEL BRASIL

Formação:

Ensino Técnico Completo

ENCARREGADO ELETRICISTA

Descrição

Atenção!!!

Empresa de Franca

do seguimento de engenharia elétrica abre

processo seletivo para

a vaga de:

ENCARREGADO ELETRICISTA

Requisitos indispensáveis para a vaga:

- Ensino médio Completo.

- Certificado de curso de eletricista

- Liderança / Gestão de Pessoas

- CNH

Observação importante: Ter disponibilidade para trabalhar em outras cidades.

Necessário Experiência Sim

Benefícios

O que oferecemos:

- Salários compatíveis com o mercado de acordo com a função

- Vale alimentação

- Plano de carreira

- Alojamento

- Translado para a cidade da obra por nossa

conta e ajuda de custo

para alimentação em

viagem.

- Transporte do alojamento para o local das

obras por nossa conta.

- Alimentação no alojamento/obra por nossa

conta (café da manhã,

almoço e jantar)

Atuação

Experiencia comprovada na área de elétrica e

gestão de pessoas.

Cargo

ENCARREGADO ELETRICISTA

Salário

A Combinar

Horário de Trabalho

07:30HS AS 17:30 - C/

UMA HORA DE INTERVALO PARA ALMOÇO

Local de Trabalho

CIDADES DIVERSAS A NIVEL BRASIL

Formação:

Ensino Técnico Completo

FISCAL DE LOJA APOIO - PREVENÇÃO E PERDAS

Descrição

RESPONSABILIDADES E ATRIBUIÇÕES

Vigilância de estacionamento e Loja;

Controlar o fluxo de pessoas e dos armários;

Fiscalizar mercadorias;

Organização dos carrinhos;

Ter disponibilidade para auxiliar zeladoria sempre que necessario

REQUISITOS E QUALIFICAÇÕES

PRÉ-REQUISITOS:

Escolaridade compatível com a função

Média salarial compatível com a função

Atestados serão avaliados

Ensino médio completo

Ter idade mínima de 18

anos

Proatividade

Ter senso analítico

Caso o candidato ter

cursos será um diferencial

Caso o candidato tiver

experiência na área

será um diferencial

Necessário Experiência

Não

Benefícios

Vale Alimentação

Vale Transporte

Premio de Participação

de Resultados

Cargo

FISCAL APOIO - PREVENÇÃO E PERDAS

Salário

A Combinar

Horário de Trabalho

14H AS 22H20

Local de Trabalho

JARDIM SANTANA

Formação:

Ensino Médio Completo

GARÇOM / GARÇONETE

Descrição

Somos um no mercado

há 30 anos, servindo

Grelhados na brasa,

comida caseira e de

qualidade para todos os

nossos queridos clientes!

Temos um time muito

unido em nossa missão

surpreender os

clientes com evolução

constante, desenvolvendo

pessoas dentro e fora da

organização. Quer ingressar

em uma jornada de evolução,

crescimento e foco no

resultado? Vem que o

aqui é o seu lugar.

Procuramos Garçons

para nos ajudar nesta

missão, buscando atender

as necessidades dos

clientes, surpreendendo

suas expectativas.

Suas principais atividades

serão:

- Atender e servir os

clientes seguindo a política

de atendimento da empresa.

Horário de trabalho:

10:30 às 16:30 ou

16:35 às 23:00

obituário



"Dai-lhe Senhor em felicidade no céu o que nos deu em ternura na terra."

José Mateus Franco De Paula Moura Matos

★ 21/09/1955 † 27/05/2026

VELÓRIO:

Início: 28/05/2026 às 06:00h
MEMORIAL NOVA FRANCA SALA 05

SEPULTAMENTO:

Sepultamento: 28/05/2026 às 10:15h
CEMITERIO DA SAUDADE



ENCOMEDE SUA COROA
☎ (16) 3720-3002

R. SÃO PAULO, 1350 - VILA APARECIDA, FRANCA - SP

CLASSIFICADOS

A LINHA DE TAPETES NEVER SEEN

TRAZ FORMAS INSPIRADAS NO ESTILO PERSA E MODERNOS PADRÕES, DESENHAM UMA DECORAÇÃO QUE SOMA CONFORTO, TRADIÇÃO E ELEGÂNCIA EM UM MESMO AMBIENTE.



never
SEEN
tapetes

GONÇALVES RELOJOEIRO

Consertos de relógio e cópia de chave. Vendo relógios, pinos, pilhas, pul-seiras e vidro p/ relógio. Temos mola p/ cortador, agulhas para costurar sapatos e agulhas para máquina de pesponto. End: Avenida Frei Germano, 2084 Estação. 99280-7829.

megaleilões EDITAL DE LEILÃO ON-LINE

Fernando José Cerello Gonçalves Pereira, Leloeiro Oficial inscrito na JUCESP sob nº 844, faz saber através do presente Edital, que devidamente autorizado pelo BANCO BRADESCO S/A, inscrito no CNPJ sob nº 60.746.948/0001-12, promoverá a venda em Leilão (1º ou 2º) do imóvel abaixo descrito, nas datas, hora e local infratitulado, na forma da Lei 9.514/97. **Localização do imóvel:** Franca-SP, Bairro Jardim Botânico, Rua Calimério Antunes Cintra, nº 4.141, Apto. 02, no 1º pavimento ou térreo do Condomínio Residencial Bichuete 20, com direito ao uso de 01 vaga de garagem individual e determinada nº 03. Apartamento. Área privativa coberta 83,3752m², área privativa descoberta 8,5262m² e fração ideal 23,69%. Matr. 119.604 do 1º RI Local. Obs.: (i) Regularização e encargos perante os órgãos competentes de eventuais divergências das áreas de terreno e construída que vierem a serem apuradas no local, com as averbadas na matrícula e Cadastro Municipal, correrão por conta do Comprador; (ii) Eventuais débitos de condomínio que vierem a ser apurados, deverão ser pagos às expensas do comprador, sem direito a reembolso; (iii) Ocupada (AF). **1º Leilão:** 10/06/2026, às 15:00 Lance mínimo: R\$ 412.643,07. **2º Leilão:** 12/06/2026, às 15:00 Lance mínimo: R\$ 251.894,68. **Condição de pagamento:** à vista, mais comissão de 5% ao Leloeiro. Os leilões serão realizados exclusivamente pela internet, através da plataforma www.megaleiloes.com.br. Da participação on-line: O interessado deverá efetuar o cadastramento prévio perante o Leloeiro, com até 1 hora de antecedência ao evento. O Fidejante será comunicado das datas, horários e local de realização dos leilões, para no caso de interesse, exercer o direito de preferência na aquisição do imóvel, pelo valor da dívida, acrescida dos encargos e despesas, na forma estabelecida no parágrafo 2º-B do artigo 27 da Lei 9.514/97, incluído pela Lei 13.465 de 11/07/2017. Os interessados devem consultar as condições de pagamento e venda dos imóveis disponíveis nos sites: www.bradescobrasil.com.br e www.megaleiloes.com.br. Para mais informações - tel.: (11) 3149-4600. Fernando José Cerello Gonçalves Pereira - Leloeiro Oficial JUCESP nº 844.

(11) 3149-4600 www.megaleiloes.com.br



PREFEITURA MUNICIPAL DE ITIRAPUÃ/SP
DEPARTAMENTO DE LICITAÇÕES
CNPJ MF 45.317.955/0001 - 05
licitacao@itirapua.sp.gov.br

Prefeitura Municipal de Itirapua - SP
Aviso de Licitação
Pregão Eletrônico nº. 20/2026
Processo Administrativo nº. 1.361/2026

A Prefeitura Municipal de Itirapua - SP torna público que realizará o Pregão Eletrônico nº 20/2026, do tipo MENOR PREÇO POR ITEM, objetivando o REGISTRO DE PREÇOS PARA EVENTUAL AQUISIÇÃO PARCELADA DE MATERIAL DE USO MÉDICO, HOSPITALAR E LABORATORIAL (FRACASSADOS E DESERTOS), em conformidade com a Lei Federal nº 14.133/2021.

Recebimento das propostas até às 08h30min do dia 11/06/2026.
Sessão pública de disputa às 09h00min do dia 11/06/2026.

O edital completo encontra-se disponível no site oficial do Município:
www.itirapua.sp.gov.br

A sessão será realizada por meio eletrônico, através da plataforma LICITANET (www.licitanet.com.br).

Informações pelo telefone (16) 3146-6700 ou no Setor de Licitações, sito à Rua Dozito Malvar Ribas, nº 5000, Centro, Itirapua - SP

Gerson Luiz Alves
Prefeito Municipal

Verdade
CLASSIFICADOS
3704-8830