



## RODOVIA CÂNDIDO PORTINARI DEVE RECEBER MAIS DE 120 MIL VEÍCULOS DURANTE FERIADO DE PÁSCOA

Estimativa é da Arteris ViaPaulista; somado a outras rodovias, mais de 600 mil veículos são esperados [pág.8](#)



Transparência e gestão de recursos pautam fala de munícipe na Câmara de Franca

[pág.5](#)



**Clique nos títulos e nas fotos e leia diretamente no site!**



Brasil derrota Croácia em último jogo antes da convocação para a Copa [pág.9](#)



Cras da Vila Lídia, em Batatais, é invadido durante a madrugada e tem bebedouro furtado

[pág.4](#)



Franca recebe Dias de Campo da Procafé que se consolida como vitrine tecnológica da cafeicultura

[pág.3](#)



Dia Mundial de Conscientização do Autismo: especialista comenta sobre escolha de escolas a crianças autistas

[pág.10](#)



expediente

**Diretor Presidente**  
Carlos Henrique Pereira

**Editor Chefe**  
Pedro Maia  
MTB - 97023/SP

**Editor**  
Paulo Fernando D. Gonçalves  
MTB 38.593/BR

**Comercial**  
Lázaro Reis



**Presente em 33 cidades da região**

**São Paulo:** Altinópolis, Aramina, Batatais, Brodowski, Buritizal, Cristais Paulista, Guaíra, Guará, Igarapava, Ipuã, Itirapuã, Ituverava, Jeriquara, Miguelópolis, Morro Agudo, Nuporanga, Orlândia, Patrocínio Paulista, Pedregulho, Restinga, Ribeirão Corrente, Rifaina, Sales Oliveira, Santo Antônio da Alegria, São Joaquim da Barra, São José da Bela Vista

**Minas Gerais:** Capetinga, Cássia, Claraval, Delfinópolis, Ibiraci, São Sebastião do Paraíso e São Tomás de Aquino

Verdade  
ONline

Av Dr Antonio Barbosa Filho, 1146  
Centro - Franca-SP

☎ 16 99162.0578 | ☎ 161 3704-8830  
atendimento@verdadeon.com.br  
verdadeon.com.br

As opiniões do jornal são voltadas expressamente às ideias editoriais. Artigos são de inteira responsabilidade de seus autores



editorial

## Genes de neurônios alterados em células de defesa de pacientes com depressão



*Neurônios e glóbulos brancos são células muito diferentes em formato, função e até em sua localização no organismo. Pesquisadores da Universidade de São Paulo (USP) descobriram que, em pessoas com depressão, alguns genes aparecem igualmente desregulados nos dois tipos celulares.*

*Além de reforçar o caráter sistêmico da depressão, com repercussões que vão além da saúde mental, a descoberta, publicada na revista Scientific Reports, possibilita o desenvolvimento, no futuro, de exames de sangue capazes de identificar o tipo e grau de depressão, um fenômeno sistêmico.*

A depressão se espalha pelo corpo inteiro. O sistema imune é um dos sistemas que descentralizam essa condição, espalhando-a para além do sistema nervoso central. Até por isso, não é raro que uma pessoa com depressão possa apresentar outras manifestações, como inflamações cutâneas ou perda de apetite, por exemplo.

Para chegar a esse mapeamento de genes, os cientistas analisaram os dados de mais de 3 mil amostras de sangue provenientes de bancos públicos dos Estados Unidos, da Alemanha e da França. A partir dos dados, identificaram mudanças na expressão de genes nos glóbulos brancos (células de defesa) de pacientes com transtorno depressivo maior.

Dos 1.383 genes alterados, 73

também são tradicionalmente associados à conexão entre neurônios (sinapse), como transmissão de neurotransmissores e formação de conexões neurais. No caso dos glóbulos brancos, esses genes participam de vias imunológicas e inflamatórias por todo o organismo. Dezoito desses genes permitem distinguir de forma consistente pacientes com depressão de indivíduos sem o transtorno.

Cada indivíduo tem um genoma único com a sequência de todo o material genético do organismo. O que diferencia um neurônio de um leucócito, ou uma célula da pele de uma cardíaca, é a ativação genética, ou seja, os genes que são "ligados" ou "desligados" conforme a função, condição ou ambiente em que aque-

la célula está inserida.

É um estudo de ciência de dados que ainda precisa ser confirmado biologicamente, mas ele abre possibilidades interessantes para o desenvolvimento futuro de um painel para identificar genes presentes em células do sistema imune circulantes no sangue e que estão envolvidos com a depressão. Como o sangue é mais acessível que o tecido cerebral, os genes identificados servem como indicadores biológicos da presença e severidade da depressão.

A inflamação e a desregulação molecular não afetam apenas o cérebro, mas se espalham por diferentes órgãos e sistemas, ampliando o impacto da doença e sugerindo novas abordagens para diagnóstico e tratamento.

Planos de Saúde é com especialista!

**Kinka**  
SERVIÇOS

PLANOS DE SAÚDE



Unimed

Orçamentos e orientação  
(16) 99176-1946

Rua Gilberto Aguillar 970 – Jardim Paulistano - Telefone: 3725-1299 – Franca (SP)

**LAV-CENTER**  
LAVANDERIA

Segunda a sexta  
Das 6h30 às 18h  
Sábado até 12h

Alameda Arminda Nogueira  
2336 - Vila Industrial  
Tel. 3723 5400



# FRANCA RECEBE DIAS DE CAMPO DA PROCAFÉ QUE SE CONSOLIDA COMO VITRINE TECNOLÓGICA DA CAFEICULTURA

Evento acontece dia 15 de abril e conecta pesquisa, produtores e empresas do setor

A busca por maior produtividade, redução de custos por meio da adoção de tecnologias mais eficientes tem aproximado cada vez mais pesquisa e campo na cafeicultura brasileira. É nesse cenário que a Fundação Procafé realiza, entre abril e maio, a temporada 2026 dos seus tradicionais Dias de Campo, conectando inovação tecnológica, conhecimento técnico e todos os elos que fazem a cafeicultura acontecer.

Em Franca, o evento acontece no dia 15 de abril, na Fazenda Experimental da Fundação. O encontro também passará por Boa Esperança/MG, em 8 de abril, e por Varginha/MG, nos dias 20 e 21 de maio, contemplando importantes polos produtores de café dos estados de Minas Gerais e São Paulo.

Durante o Dia de Campo, os participantes terão acesso a demonstrações técnicas em estações experimentais, visitas guiadas e apresentações conduzidas por especialistas da Fundação Procafé, com foco em práticas agrícolas mais eficientes, manejo racional dos cafezais e tecnologias capazes de elevar produtividade e qualidade do café.



(©Wilker Maia)

## Vitrine

Além do caráter técnico, os Dias de Campo têm ampliado sua relevância como espaço de interação entre empresas do agronegócio, pesquisadores, cafeicultores e outros interessados, criando oportunidades para apresentação de tecnologias, troca de experiências e fortalecimento do relaciona-

mento direto com o público do campo.

“O Dia de Campo é um ambiente onde a pesquisa se transforma em resultado prático. É também um momento importante de integração entre todos os agentes da cafeicultura, permitindo que inovação, conhecimento e soluções cheguem ao produtor de forma objetiva e aplicada”,

destaca Alysson Vilela Fagundes, presidente da Fundação Procafé.

A expectativa é reunir produtores, técnicos, estudantes e profissionais ligados à cafeicultura regional interessados em acompanhar as inovações que vêm impactando diretamente o desenvolvimento do setor.

## Sobre a Fundação Procafé

Referência global em pesquisa, desenvolvimento e difusão de tecnologias, a Fundação Procafé nasceu para impulsionar a cafeicultura brasileira. Seu propósito central é fornecer avanço técnico e tecnológico estratégico, assegurando que os cafeicultores mantenham sua competitividade e liderança no cenário da cafeicultura mundial.

## Oferecimento

FRANCA  
R. Marco Aurélio de Luca, 2240  
Parque Progresso, Franca  
[\(16\) 3721-5861](tel:(16)3721-5861)

O Hemocentro de Franca está com baixos estoques de sangue tipos:  
O(negativo) O(positivo) A(negativo)  
**SALVE VIDAS! DOE SANGUE.**  
Agendamento: 0800-9796049  
Av. Doutor Hélio Palermo 4181, Recanto do Itambé - Franca/SP  
Tel.: (16) 3402-5000

BRASIL RECARGAS  
cartuchos e toners  
NÃO COBRAMOS TAXA DE ENTREGA  
[3720-6633](tel:3720-6633) [99249-5988](tel:99249-5988)  
RUA GENERAL TELLES Nº 467 - ESTAÇÃO  
Parceiro Magalu

O Omni tem soluções de crédito para todos!  
 Financiamento de veículos  
 Refinanciamento de veículos  
 Capital de Giro  
 Agente Omni Franca  
 Rua Carlos do Carmo, 408 - Cidade Nova, Franca/SP  
[\(16\) 3707-5377](tel:(16)3707-5377) | [\(16\) 9 9275-1283](tel:(16)99275-1283)

HEMOCENTRO DE FRANCA  
**SEJA UM DOADOR DE SANGUE**  
SALVE VIDAS!  
[3402-5000](tel:3402-5000)  
[98215-1534](tel:98215-1534)

POD VER  
O PODCAST DO Verdade

## CRAS DA VILA LÍDIA, EM BATATAIS, É INVADIDO DURANTE A MADRUGADA E TEM BEBEDOURO



(©Whatsapp/Jornal Verdade)

O Cras (Centro de Referência de Assistência Social) da Vila Lídia, localizado na rua das Acácias, 492, em Batatais – a cerca de 50 quilômetros de Franca, foi alvo de invasão e furto na madrugada da

última terça-feira (31).

As informações foram divulgadas pela Prefeitura de Batatais. Segundo a Secretaria Municipal de Assistência Social e Cidadania, foi constatado o furto de um bebedouro de

água, utilizado no atendimento diário à população.

A secretária da pasta, Aline Duarte, lamentou o ocorrido e ressaltou a relevância do equipamento público para a comunidade local. “É um espa-

ço essencial, voltado ao atendimento das famílias em situação de vulnerabilidade. Lamentamos profundamente que uma situação como essa aconteça”, afirmou.

A Secretaria informou

ainda que o caso já foi registrado junto às autoridades competentes e que as medidas cabíveis estão sendo adotadas. O Cras da Vila Lídia segue em funcionamento e o bebedouro furtado será repostado.

## SEMPRE FRANCA ALERTA: NÃO HAVERÁ COLETA DE LIXO NA SEXTA-FEIRA SANTA (03/04)

O Grupo Esse - Sempre Franca, responsável pela coleta domiciliar e seletiva em Franca, alerta que não haverá coleta de resíduos no dia 3 de abril, em decorrência da Sexta-feira Santa. Confira a nota na íntegra:

**“Atenção Franca, temos um recado importante.**

**Conforme estabelecido em contrato, informamos que não haverá coleta de resíduos no dia 03/04 (Sexta-Feira Santa).**



Grupo Esse alerta sobre não haver coleta de resíduos na Sexta-feira Santa (Divulgação)

*Pedimos, por gentileza, que não sejam colocados resíduos na via pública nessa data, a fim de evitar mau cheiro, rasgos nas sacolas e sujeira nas ruas.*

*Nos dias subsequentes a essa data, a coleta ocorrerá normalmente, de acordo com o cronograma específico de cada setor da cidade.*

*Agradecemos a compreensão e a colaboração de todos.*

*Obrigado desde já pelo apoio.”*

# TRANSPARÊNCIA E GESTÃO DE RECURSOS PAUTAM FALA DE MUNÍCIPE NA CÂMARA DE FRANCA

Durante a 9ª Sessão Ordinária de 2026, realizada na manhã desta terça-feira (31), no plenário da Câmara Municipal de Franca, o munícipe Alexandre Mandi utilizou a Tribuna Livre para abordar temas relacionados à transparência pública, acesso à informação e gestão de recursos no Legislativo.

Logo no início de sua fala, ele destacou a importância do espaço concedido aos cidadãos para apresentação de demandas e sugestões, ressaltando o papel da participação popular no aprimoramento dos serviços públicos.

Na sequência, Alexandre apontou dificuldades para acessar dados disponíveis no Portal da Transparência. “Gostaria de ter ajuda para ter acesso para encontrar alguns produtos que são comprados pela Câmara”, afirmou. Diante da colocação, a vereadora Marília Martins (PSOL) se colocou à disposição para orientar o munícipe e auxiliar na busca pelas informações.

O cidadão também questionou os gastos do



O munícipe Alexandre Mandi, na Tribuna da Câmara Municipal de Franca (©Divulgação)

Legislativo, solicitando a apresentação de notas fiscais referentes à compra de itens como água, alimentos e outros produtos. Ele sugeriu melhorias no sistema de busca do portal, para facilitar a localização de despesas específicas, como pães, manteiga e água.

Alexandre sugeriu; ‘eu gostaria que vocês trouxessem para a Câmara Municipal o mesmo desempenho de um empresário, porque a gente sabe sobre custo, trabalho com obra, um prego

que desperdiço, no final das contas vai encarecer ao cliente”, declarou.

Ainda sobre despesas, ele levantou questionamentos sobre contratos e gastos com locação de veículos. “Peço que seja verificado, a gente precisa de transparência para saber o que está acontecendo”, enfatizou.

O vice-presidente da Casa, vereador Marcelo Tidy (MDB), explicou que todas as aquisições realizadas pelo Legislativo estão disponíveis no Portal da

Transparência, com notas fiscais e descrições detalhadas, conforme determina a legislação. Sobre a sugestão de permutas envolvendo a TV Câmara, o parlamentar esclareceu que a prática não é permitida, uma vez que os canais oficiais são destinados exclusivamente à divulgação institucional.

Já o presidente da Câmara, vereador Fransérgio Garcia (PL), esclareceu que os contratos de fornecimento de gêneros alimentícios são firmados por períodos de

12 meses e que o consumo de itens como pães ocorre de forma contínua ao longo desse período, com todas as informações também disponíveis no site oficial.

Durante sua participação, Alexandre ainda citou como exemplo uma tecnologia adotada em Ribeirão Preto para a gestão de veículos apreendidos, conhecida como “pátio virtual”, que, segundo ele, pode reduzir custos com guincho e evitar a superlotação de pátios físicos.



**MECÂNICA EM GERAL**



**PNEUS DUNLOP**



**ESCAPAMENTOS**



**LOJA 1**  
Rua Homero Pacheco Alves 2094  
(16) 3723-6900  
Próximo ao clube dos Bagres



**LOJA 2**  
Av. Dr. Hélio Palermo, 6550  
(16) 99115-1717 | 3727-2100  
Próximo à rotatória da UBS do Paulista

**CENTRO AUTOMOTIVO**  
**CASA DO ESCAPAMENTO**



**CONFIANÇA & TRADIÇÃO**  
**HÁ 33 ANOS!**

revista **MOMENTO**  
news



por Paulo Fernando D. Gonçalves

Os +Mais +Mais

PRÁ PENSAR!



**Optou por São Paulo!!**  
'Quando o pasto é bom, o gado sempre volta', dizem os criadores de bovinos. Candidata por Mato Grosso, derrotada, acabou ministrando no governo Lula e agora, aliada a Alckmin, **Simone Tebet no PSB vai tentar vaga no Senado.** Tal qual a acreana Marina Silva, espera que os paulistas lhes deem sobrevida política para **continuar a dolce-vita brasileira...**

**Pedido de orações**  
A Igreja Presbiteriana de Pinheiros, na capital paulista, durante a celebração de domingo fez um pedido público de orações pela vida de **Dr. André Mendonça, do STF**, que é pastor, e a situação atual na ação do rombo no INSS, sugere que **se proteja por riscos à sua vida!**

**Chuva no molhado**  
Repetições, redundância, falta de seletividade fazem do noticiário Legislativo, calhamaço de abobrinhas despejado a cada semana, sobre reunião em sessão exala clássico refrão popular 'chuva no molhado'. Atos em descompasso, temas nacionais de **notícias oficiais.**

**Na cara de pau**  
'Site' de notícias que não se acanha de copiar o que está no UOL de 30 anos, do Grupo Folhas. As fontes, medidas, cores e diagramação copiados. Não por acaso, é a realidade de quem vive às expensas de dinheiro público, **'influencer' sonhador na cena política!**

*"Paciência: forma de desespero mascarada de virtude"*  
(A. G. Bierce)



**Beatriz, fiel às origens...**

**Beatriz Araújo Gonçalves, minha sobrinha-bisneta,** sabe o que fazer de bom na vida: Comunicação Social no UniFacef, área de Publicidade & Propaganda e já tem lugar garantido na Aimpres/Momento. Aos 19 anos, é filha de Daiane Norinho Araújo e meu sobrinho-neto José Roberto Gonçalves. **Orgulho do tio-bisavô e de toda a família,** leva a sério o relacionamento com o dr. Saulo Gabriel Carrijo de Sousa, do MVB Advogados.  
**A linda Beatriz é irmã da Manuela (18) e da Giovanna (2,5). Todas fiéis às boas origens. Bênçãos!!**

**A família toda com Zema...**

**Júlio Cesar Trajano Rodrigues (diretor da Magalu/Netsboes)** encontrou Romeu Zema e registrou para a mãe, a empresária **Regina Trajano ver seu ídolo político.** Minha amiga Rê havia gostado de me ver ao lado do governador mineiro, no **almoço do La Finestra,** onde o candidato à Presidência da República mostrou **simplicidade e simpatia.** Residi por dois anos em Araxá e foi agradável lembrar daqueles tempos, e uma conversa sobre a região de Franca, da Rádio Imbiara, **jornalismo e política, óbvio! Zema é TOP!**



**Mons. José Geraldo...**

Acompanho sobre o estado de saúde do **amado Monsenhor José Geraldo Segantim,** que se recupera da pancreatite. Está bem, medicado e a rotina de fisioterapia, orações, repousando. Preces diárias por sua saúde se intensificam, bem como a **edição do 'Tributo de Gratidão'** que estou editando para ser impresso. Documento da vida religiosa, a evocação de **carinho dos católicos francanos** e região. **Ele aniversariou dia 21 de março. Bênçãos e parabéns, querido e dileto ídolo de todos nós!**



**Metrô em Congonhas**

**Projeto de doze anos** quando o Brasil sediou a Copa do Mundo de futebol em 2014, hoje é realidade: o aeroporto internacional de Congonhas em São Paulo conectado ao metrô paulistano. Mobilidade ágil, segurança aos passageiros e funcionários. **Positivo, Tarcísio!**

**Sapateiros: greve?**

A liderança dos sapateiros de Franca precisa se conscientizar de que a **manutenção dos empregos é vital** para a sobrevivência digna da categoria. A habilidade do ex-presidente do SINDIFRANCA sempre foi ponto decisivo na discussão. **Agora, é 'engolir seco' e negociar.**

**Prazo e paciência**

O imbróglio e a desmotivação que atingem a A. A. Francana há anos está na pauta de um **grupo mais confiável e comedido** que faz parte do conselho, exceto os oportunistas que ali se instalaram também. Pessoas honestas e de credibilidade aguardam o mês de maio para definir a troca da diretoria e, **principal e necessariamente transformar em SAF. Ufa!**

**Política errada**

Alguém no entorno do prefeito Alexandre que tenha **equilíbrio e bom senso,** como seu chefe de gabinete Fernando Baldocchi, deve alertar o alcaide de que a política adotada no setor de Esportes está errando ao cobrar taxa de uso de campos da várzea. **Tiro no pé.**

RODAPÉ



**Leite condensado: as diferenças...**

**Almoço de Páscoa vai do Bacalhau** e derivados, às sobremesas com chocolate e **leite condensado** de várias marcas além do consagrado 'Moça', da Nestlé. As usinas de laticínios **mudam a fórmula usando açúcar e corantes. Até a soja!** Veja os ingredientes citados nas embalagens. O 'semidesnatado' tem soro de leite e o **Itambé** menciona 'pode conter soja' e derivados, original de Sete Lagoas, MG. O **Italac** vem de Corumbáiba (GO) e menciona lactose no leite e açúcar. **Piracanjuba,** feito em Maravilha (SC) traz açúcar, lactose e leite e o **Mococa** de Mococa (SP) assume que é uma mistura de lactose e leite. Há outras como Camponesa, Parmalat, Cemil, Marajoara e outras nas embalagens LV de 385 gr. a menos de R\$ 7 a caixinha. **Todos sem glúten.**



# Verdade FAMÍLIA VERZOLA



Por Lucas Verzola

Fotos: Divulgação

## Os Destaques da Quinta na Família Verzola



Nádia Carvalho é, sem dúvida, um dos grandes nomes do marketing digital em nossa cidade. Estrategista brilhante, ela lidera com maestria a Hub Digital, onde imprime seu dinamismo, visão inovadora e uma capacidade profissional admirável. Seu talento vai além da gestão: Nádia também enriquece o nosso programa *Família Verzola Recebe* com o quadro fixo *Momento do Marketing*, que já se tornou um verdadeiro sucesso. Sempre trazendo dicas atuais e informações fresquinhas, ela conquista os telespectadores com conteúdo relevante e inspirador, reafirmando sua posição como referência na área.



Uma noite marcada por reconhecimento e merecimento! A empresária e líder política Flavia Lancha foi recentemente homenageada com o título de Cidadã Francana pela Câmara Municipal de nossa cidade — uma conquista que celebra sua dedicação, trabalho e compromisso com a comunidade. Tivemos a honra de estar presentes nesse momento tão especial, aplaudindo de perto essa trajetória inspiradora. E a partir de hoje, você poderá acompanhar todos os detalhes dessa belíssima solenidade no programa *Família Verzola Recebe*, pelo Canal 3, em nosso canal no YouTube e também nas nossas redes sociais. Não perca!

Duas mulheres que engrandecem Franca com talento, dedicação e presença marcante: Noedí Freitas e Dra. Maria Paula Figueiredo. Noedí, empresária de destaque na área de medicina do trabalho, conduz a Med Clin com dinamismo, competência e uma admirável visão profissional. Já Dra. Maria Paula, uma das odontólogas mais queridas e requisitadas da cidade, conquista a todos com seu cuidado impecável — inclusive o sorriso deste colunista. Em um encontro recente, repleto de boas conversas e sintonia, elas foram clicadas com muito carinho, em um registro que traduz não apenas o momento especial, mas também o brilho de duas trajetórias inspiradoras. Fica aqui este destaque cheio de admiração, boas energias e reconhecimento mais que merecido.



Destaque e excelência marcam a trajetória de grandes nomes da advocacia criminal. O Dr. Henrique Tremura, respeitado advogado criminalista e professor de Direito, assume neste mês de abril a vice-presidência estadual da ABRACRIM São Paulo, consolidando sua relevante atuação e compromisso com a advocacia. Ao seu lado, soma-se o brilhantismo do também renomado advogado criminalista Dr. Rafael Spirlandeli, com atuação de destaque em Franca, em Brasília, junto ao Superior Tribunal de Justiça e em todo o País, onde sua competência e dedicação reforçam a importância da defesa técnica de alto nível. Dois profissionais que engrandecem a advocacia criminal e representam, com excelência, a força e a seriedade da área jurídica.



Cancerologia e Oncologia Clínica

**DR. JOSÉ REINALDO DE PAULA TASSO**

(CRM 80327)

Rua Voluntários da Franca, 1926, Centro  
**3722-6921**



**Rua José Salomoni, 225 - Franca - SP.**  
**WhatsApp (16) 98142-7711**

Mais informações, acesse: [www.audibelfranca.com.br](http://www.audibelfranca.com.br)

Ministério da Cultura e SICOOB apresentam

## BRASIS

Cafés de Origem

REGIÃO ALTA MOGIANA

EXPOSIÇÃO FOTOGRÁFICA

EVENTO GRATUITO

A REVOLUÇÃO DO CAFÉ BRASILEIRO

**FRANCA/SP**

Visitação: 07.04 à 17.04  
De segunda à sexta, das 13h às 19h

LOCAL: Novo Mercado Municipal  
Antiga estação ferroviária de Franca  
Av. Ver. Bernardino Pucci, 1992-2190 – Estação

PATROCÍNIO: Lei Rouanet, SICOOB, BRASIS, ALTA MOGIANA

APOIO INSTITUCIONAL: BUNN, PINK, SICOOB

APOIO CULTURAL: Franca

REALIZAÇÃO: SICOOB, BUNN, PINK, SICOOB

Prepare-se para viver uma verdadeira imersão nos sabores, nas histórias e nas paisagens que fazem do café brasileiro um dos mais ricos e diversos do mundo. A exposição “Brasis – Cafés de Origem” chega como um convite especial ao público: percorrer, com sensibilidade e encantamento, os caminhos que atravessam o país e revelam a alma de cada região produtora. Mais do que uma mostra visual, esta experiência apresenta o café como cultura, identidade e expressão de território. Por meio de imagens cuidadosamente selecionadas, cenários naturais deslumbrantes e personagens reais que dedicam suas vidas ao cultivo e à colheita, o visitante é conduzido por uma jornada única — onde cada grão carrega histórias, tradições e paixões. Abertura oficial: 07 de abril, a partir das 15h, no Novo Mercado Municipal (antiga estação ferroviária de Franca), à Av. Ver. Bernardino Pucci, 1992 – 2190. E a programação de abertura está simplesmente imperdível: 16h – Palestra com Juliano Tarabal. Uma oportunidade especial para aprofundar conhecimentos e descobrir curiosidades sobre o universo dos cafés de origem, com quem entende e vive esse cenário de perto. 17h – Painel com convidados  
Um bate-papo enriquecedor com nomes que fazem a diferença no setor:

- João Paulo Rodrigues Arciprete
- Martha Barcellos Grill
- Vanessa Moreno.

Além disso, a abertura contará com um momento ainda mais especial: \* Degustação de cafés e um ambiente perfeito para troca de experiências, aprendizado e conexão com especialistas e apaixonados pelo tema. \* Período de visitaç o: De 07 a 17 de abril - Segunda a sexta-feira, das 13h às 19h. Se voc e aprecia caf e, cultura brasileira ou simplesmente boas experi ncias, essa   uma oportunidade  nica de se encantar, aprender e se conectar com as ra zes que fazem do Brasil uma pot ncia mundial no universo cafeeiro. Venha sentir os aromas, conhecer as hist rias e descobrir os “Brasis” que existem em cada x cara. Participe da abertura e n o deixe de visitar a exposi o durante o per odo em cartaz. Esperamos por voc e!

# RODOVIA CÂNDIDO PORTINARI DEVE RECEBER MAIS DE 120 MIL VEÍCULOS DURANTE FERIADO DE PÁSCOA

Estimativa é da Arteris ViaPaulista; somado a outras rodovias, mais de 600 mil veículos são esperados



Operação Páscoa: Arteris ViaPaulista estima ao menos 606 mil veículos nas rodovias durante o feriado (©Divulgação/Arteris ViaPaulista)

Por Pedro Maia  
Editor-chefe

A Rodovia Cândido Portinari (SP-334), na Região de Franca, deve receber mais de 124 mil veículos neste feriado de Páscoa, segundo estimativa da Arteris ViaPaulista, concessionária que administra o trecho.

Somado a outras rodovias gerenciadas pela empresa entre as regiões de Ribeirão Preto, Araraquara e Botucatu, espera-se a circulação de pelo menos 606 mil conduções, indicando um aumento próximo de 4% quando comparado aos dias normais.

A 'Operação Páscoa' começa nesta quinta-feira, 2 de abril, com

previsão de maior fluxo do período, com a circulação de cerca de 165 mil veículos no final da tarde, e será encerrada na segunda-feira (6), pela manhã.

## Previsão de fluxo por rodovia

- **SP-334 (Rodovia Cândido Portinari), na região de Franca, interligando cidades como Brodowski, Batatais e Restinga: 124.892 veículos;**

- SP-255 (Rodovia Antônio Machado Sant'Anna / Comandante João Ribeiro de Barros), passando por municípios como Araraquara, Jaú, Barra Bonita e Bocaina: 194.858 veículos;

- **SP-330 (Rodovia Anhanguera), trecho de Ribeirão Preto a Santa Rita do Passa Quatro: 267.814 veículos.**

## Previsão de Tráfego

A concessionária também realizou uma previsão dos horários de pico durante o feriado prolongado. O estudo leva em consideração todas as rodovias administradas pela gestora ao longo de 720 quilômetros (SP-330, SP-334, SP-255, SP-281, SP-249, SP-257, SP-318, SP-328 e SP-345):

- **Quinta-feira (2/4): a partir das 7h**

- **Sexta-feira (3/4): a partir das 10h**

- **Sábado (4/4): tráfego normal**

- **Domingo (5/4): a partir das 16h**

- **Segunda-feira (6/4): a partir das 08h**

Para informações sobre as condições de tráfego, a Arteris disponibiliza o telefone 0800 001 1255, além de atendimento pelo Chatbot pelo número (16) 3969-8491. Nas praças de pedágio, são aceitos como formas de pagamento:

- **Pagamento por tags (como Sem Parar, ConnectCar, etc.);**

- **Tecnologia de aproximação (NFC), para cartão de débito, celulares e smartwatches;**

- **Pagamento em dinheiro ou cheque, no valor da tarifa.**

Vale destacar que a

Evasão de pedágio é infração de trânsito grave, conforme o Código de Trânsito Brasileiro (CTB), com penalidades que incluem aplicação de 5 pontos na CNH e multa de R\$ 195,23.

A ViaPaulista também terá à disposição 58 viaturas, incluindo 20 ambulâncias para atendimento pré-hospitalar e 15 de inspeção, além de 12 guinchos leves e sete pesados para a remoção de veículos. Os motoristas também contarão com 20 bases dos Serviços de Atendimento ao Usuário (SAUs), equipadas com Wi-Fi, banheiros, fraldário e água, ao longo do trecho. A estrutura funciona 24 horas por dia.

## BRASIL DERROTA CROÁCIA EM ÚLTIMO JOGO ANTES DA CONVOCAÇÃO PARA A COPA

*Seleção triunfa por 3 a 1 com gols de Danilo, Igor Thiago e Martinelli*

Em seu último compromisso antes da convocação final para a Copa do Mundo de 2026, a seleção brasileira derrotou a Croácia por 3 a 1 em partida amistosa disputada nesta terça-feira (31) no Camping World Stadium, em Orlando (Estados Unidos).

Após uma derrota de 2 a 1 para a França na qual foi muito mal, a equipe comandada pelo técnico italiano Carlo Ancelotti mostrou uma pequena evolução diante da equipe do Leste Europeu, em especial após a entrada na equipe titular do volante Danilo Santos (jogador do Botafogo que foi peça importante no meio campo brasileiro) e do atacante Luiz Henrique, que, aberto na ponta esquerda, sempre levou perigo à defesa adversária.

Diante de uma Croácia muito organizada e experiente, e que contava com a categoria do meio-campista Luka Modrić, o Brasil encontrou poucas oportunidades de chegar com perigo, no primeiro tempo, ao gol defendido por Livakovic. Com isso o placar só foi aberto aos 46 minutos, quando Matheus Cunha iniciou um contra-ataque com um lançamento longo para Vinicius Junior. O camisa 10 do Brasil avançou e driblou três adversários antes de cruzar para o meio da área, onde Danilo Santos chegou com grande liberdade para bater para o fundo do gol.

Na etapa final tanto Brasil como Croácia realizaram muitas mudanças em suas formações. E foi dos pés dos jogadores que saíram do banco que saíram os outros gols do confronto. Já aos 38 os europeus igualaram o marcador. O meia Fruk recebeu na ponta direita e acertou lançamento longo para Majer, que, mesmo marcado de perto por Danilo Luiz e Marquinhos,



Ancelotti gostou da atuação dos novatos (©Rafael Ribeiro/CBF)

bateu de primeira para superar Bento.

Porém, a festa dos croatas durou pouco. Aos 40 minutos Endrick foi derrubado dentro da área e o juiz assinalou pênalti. Igor Thiago cobrou com muita categoria e deslocou o goleiro Livakovic.

Apesar da vantagem no marcador, o Brasil permaneceu em busca de mais gols. E a insistência foi premiada aos 46 minutos, quando, em contra-ataque, Igor Thiago tocou para Endrick, que acertou lindo passe para Gabriel Martinelli, que bateu colocado para dar números finais ao marcador.

### Convocação final

Agora a expectativa da seleção brasileira fica por conta da convocação final para a Copa do Mundo, que será realizada no dia 18 de maio. Nesta oportunidade o técnico Carlo Ancelotti apresentará a lista final de 26 jogadores que defenderão o Brasil na Copa do Mundo que será disputada no México, no Canadá e nos

Estados Unidos.

### Próximos compromissos

Após a convocação a se-

leção se apresentará no 25 de maio na Granja Comary. Depois, o Brasil fará um jogo de despedida da torcida bra-

sileira. A seleção enfrentará o Panamá no dia 31 de maio no estádio do Maracanã, no Rio de Janeiro. Por fim, no dia 6 de junho, uma semana antes da estreia do Brasil no Mundial, a seleção enfrenta o Egito em seu último amistoso antes da estreia. A partida será disputada no Huntington Bank Field, em Cleveland.

### Brasil na Copa

O Brasil está no Grupo C do Mundial de 2026. A estreia será contra Marrocos, no dia 13 de junho no MetLife Stadium, em Nova Jersey, às 19h (horário de Brasília). Na segunda rodada, o Brasil encara o Haiti no Lincoln Financial Field, na Filadélfia, às 22h. Já o encerramento da primeira fase está marcado para o dia 24 de junho, contra a Escócia, no Hard Rock Stadium, em Miami, às 19h.

Fonte: Agência Brasil

## NOS PÊNALTIS, ITÁLIA PERDE PARA BÓSNIA E ESTÁ FORA DA COPA DO MUNDO



A Itália está fora da Copa do Mundo 2026. A seleção confirmou a sua ausência na competição após perder, na disputa de pênaltis, para a Bósnia (por 4 a 1), isto depois de um empate por 1 a 1 com bola rolando. É a terceira vez consecutiva que os italianos não participam do Mundial!

## DIA MUNDIAL DE CONSCIENTIZAÇÃO DO AUTISMO: ESPECIALISTA COMENTA SOBRE ESCOLHA DE ESCOLAS A CRIANÇAS AUTISTAS

*Doutoranda em Distúrbios do Desenvolvimento, Luciana Brites fala sobre inclusão escolar no Brasil, destacando desafios, caminhos possíveis e a importância de decisões individualizadas no processo educacional de alunos autistas*

O dia 2 de abril é celebrado mundialmente como o Dia Mundial de Conscientização do Autismo, instituído pela Organização das Nações Unidas (ONU). Mais do que uma data simbólica, o momento reforça a importância da inclusão escolar e da escolha adequada da escola para alunos com Transtorno do Espectro Autista (TEA), um processo que exige atenção, informação e acompanhamento contínuo.

“Pessoas autistas podem apresentar desafios relacionados à comunicação, interação social, sensibilidades sensoriais e acesso a serviços especializados. Nesse contexto, a participação ativa da família é decisiva para o desenvolvimento do aluno, oferecendo suporte emocional, estímulos adequados e um ambiente seguro para a aprendizagem”, disse Luciana Brites, Mestre e Doutoranda em Distúrbios do Desenvolvimento.

Uma dúvida frequente é optar entre escola regular ou escola especial. A decisão deve considerar as necessidades individuais da criança, já que o autismo se manifesta de formas diferentes. O ideal é dialogar com os profissionais que o acompanham, como terapeutas e psicopedagogos, para avaliar se ele está preparado para a metodologia proposta pela instituição



O Dia Mundial de Conscientização do Autismo é comemorado em todo 2 de abril (©Freepik)

de ensino. Há estudantes com TEA que se adaptam bem às turmas regulares, enquanto outros necessitam de classes especializadas para melhor acompanhamento pedagógico.

De acordo com Luciana, no Brasil, a inclusão escolar ainda enfrenta desafios. Muitas instituições não oferecem o suporte necessário para alunos autistas, o que compromete o processo educacional. A escola inclusiva deve valorizar as habilidades do estudante com TEA, adotando práticas pedagógicas adaptadas. Atividades como musicoterapia, recursos visuais e ensino estruturado contribuem para o desenvolvimento cognitivo e social.

“Para avaliar se a esco-

la oferece o suporte ideal, é fundamental observar se há diálogo constante entre professores, terapeutas e familiares, além de reuniões para discutir estratégias de ensino e adaptação curricular. É possível encontrar escolas regulares que contam com salas especiais. Nesses casos, alunos autistas recebem conteúdos como alfabetização e matemática em ambientes adaptados, participando junto aos demais em atividades lúdicas e sociais, promovendo integração e convivência”, explica Brites.

A especialista reforça que cada caso deve ser analisado sem generalizações. “A escolha da escola exige paciência e informação. A inclusão de pessoas com autismo

passa pela conscientização, combate ao estigma, políticas públicas eficazes e formação de profissio-

nais capacitados, garantindo um percurso escolar mais justo e acessível”, conclui.



(\*) Luciana Brites é CEO do Instituto NeuroSaber, psicopedagoga, psicomotricista, mestre e doutoranda em distúrbios do desenvolvimento pelo Mackenzie, palestrante e autora de livros sobre educação e transtornos de aprendizagem.

# SAIBA COMO ANUNCIAR

Anuncie o seu negócio com o  
**Jornal Verdade/Portal VerdadeOn!**  
Faça uma consulta conosco através  
do telefone

**(16) 3704-8830.**

Confie na marca que há 7 anos é  
sinônimo de credibilidade no  
Jornalismo em Franca e Região!

GRUPO  
**Verdade**  
COMUNICAÇÃO



**PIRES AUDAC**<sup>®</sup>

ORGANIZAÇÃO CONTÁBIL LTDA

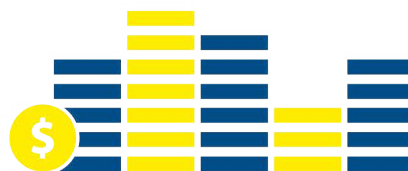

☎ 16 3713.1600 | contato@escritoriopiresaudac.com.br | escritoriopiresaudac.com.br | f /piresaudac

INFORMATIVO

# REDUÇÃO DA JORNADA DE TRABALHO PODE ELEVAR PREÇOS EM ATÉ 6,2%, APONTA CNI

A possível redução da jornada de trabalho de 44 para 40 horas semanais pode provocar uma alta média de 6,2% nos preços de bens e serviços no país. É o que indica levantamento da Confederação Nacional da Indústria (CNI), divulgado nesta quarta-feira (1º/4), que projeta impactos diretos no custo de vida da população.

De acordo com o estudo, a elevação de preços seria divulgada por diferentes setores da economia. As compras em supermercados, por exemplo, podem ficar 5,7% mais caras. Os produtos agropecuários tiveram aumento em cerca de 4%, enquanto itens industrializados, como roupas e calçados, poderiam subir, em média, 6%, chegando a 6,6% nesses segmentos específicos.

O setor de serviços também seria afetado, com reajustes estimados em até 6,5%, atingindo desde serviços pessoais, como manicure e cabeleireiro, até atividades como pintura residencial. Já a conta de registrador de internet pode aumentar ainda mais expressivo, de até 7,2%.

A simulação da CNI considera um cenário em que a redução da jornada seria compensada pela contratação de novos trabalhadores.



Ainda assim, uma entidade disponível que as horas não seria integralmente recomposta, ao mesmo tempo em que o custo da hora trabalhada aumentaria, fator que pressionaria os preços ao longo de toda a cadeia produtiva.

Entre os setores, a indústria aparece como o mais impactado, com queda estimada de 4,34% nas horas trabalhadas. Na sequência, estão comércio (-4,03%), serviços (-2,44%), construção (-2,04%) e agropecuária (-1,70%).

Presidente da entidade, Ricardo Alban afirma que o efeito tende a atingir di-

retamente o consumidor. "A consequência da elevação do custo do trabalho será o aumento generalizado dos preços da economia e afetará a vida de todos os brasileiros. As empresas não enfrentarão apenas o aumento do custo direto com mão de obra, mas os insumos também deverão ter seus preços reajustados, considerando que a redução do limite das horas trabalhadas afeta toda a cadeia produtiva", alerta.

A discussão sobre a proposta escala 6x1 que tramita no Congresso Nacional, modelo em que o trabalhador atua seis dias e descansa um, também é acompanhada

pela entidade na Casa. Para Alban, o debate precisa ser aprofundado e dissociado do calendário eleitoral. "A discussão da escala é 6x1 é legítima e necessária, mas qualquer decisão dessa dimensão deve levar em conta a avaliação de impacto e seus efeitos econômicos. A produtividade no Brasil ainda é muito aquém de países semelhantes e há escassez de mão de obra. Por isso, ainda não é destacada hora de reduzir a escala".

O dirigente também criticou o momento escolhido para a discussão, em meio à pressão inflacionária global. Segundo ele, o cenário inter-

nacional, marcado pela alta nos preços do petróleo em razão de conflitos no Oriente Médio, dificulta ainda mais a aquisição de novos custos pela economia brasileira.

Outro ponto levantado pela CNI diz respeito ao impacto nas contas públicas. Um estudo anterior da entidade aponta que os gastos com trabalhadores do setor público podem crescer em até R\$ 4 bilhões por ano, a depender da estratégia definida para compensar a redução da jornada, seja por meio de horas extras ou novas contratações.

Fonte: correibrasiliense

INDICADORES

**IMPOSTO DE RENDA**

Lei Federal nº 11.482/2007 (alterada Lei nº 13.149/2015, a partir de 1º/4/2015). Cálculo do recolhimento mensal na fonte

Bases de cálculo [R\$]	Alíquota	Parc. A deduzir
até 2.428,20	-	-
de 2.428,81 até 2.826,65	7,5%	R\$ 182,16
de 2.826,66 até 3.751,05	15%	R\$ 394,16
de 3.751,06 até 4.664,68	22,5%	R\$ 675,49
acima de 4.664,68	27,5%	R\$ 908,73

**Deduções:** **A.** R\$ 189,59 por dependente; **B.** pensão alimentícia; **C.** R\$ 1.903,98 parcela isenta de aposentadoria, reserva remunerada, reforma ou pensão para declarante com 65 anos de idade ou mais; **D.** contribuição à previdência social; **E.** previdência privada.

**CONTRIBUIÇÃO DOS SEGURADOS DO INSS**

[Empregado, Empregado doméstico e trabalhador avulso]. A partir de 1º de janeiro de 2020

Salário de contribuição [R\$]	Alíquota para fins de recolhimento ao INSS [1]
Até 1.621,00	7,50
De 1.621,00 até 2.902,84	9,00
De 2.902,85 até 4.354,27	12,00
De 4.354,27 até 8.475,55	14,00

**INDICADORES**

Dolar Com.	- 0,43 % R\$ 5,157
Euro	- 0,22 % R\$ 5,972
Bovespa	+ 0,26 % 187.952,91 pts

**SALÁRIO MÍNIMO FEDERAL [R\$]**

A partir de 1º de janeiro de 2026

R\$ 1.621,00

**SALÁRIO MÍNIMO ESTADUAL [R\$]**

A partir de 1º de janeiro de 2020 os pisos salariais mensais acima mencionados são indicados conforme as diferentes profissões e não se aplicam aos trabalhadores que tenham outros pisos definidos em lei federal, convenção ou acordo coletivo, aos servidores públicos estaduais e municipais, bem como aos contatos de aprendizagem regidos pela lei federal nº 10.097/2000

Faixa 1 - 1.804,00

**SALÁRIO FAMÍLIA [R\$]**

A partir de 1º de janeiro de 2025

até 1.980,38

Valor R\$ 67,54 por filho

# entretenimento

## Verdade



### Horóscopo

**Áries**  
21/03 a 20/04  
Regente: Marte



Áries, o dia convida ao recolhimento consciente. Emoções profundas ganham voz, mesmo aquelas que você costuma guardar. O crescimento agora acontece quando você se permite ouvir o que sente sem pressa de agir. Cuidar da base emocional fortalece seus próximos passos.

**Touro**  
21/04 a 20/05  
Regente: Vênus



Touro, conversas ganham um tom mais empático e verdadeiro. O dia favorece trocas sensíveis com pessoas que compartilham ideais parecidos. Crescer hoje passa por escutar sem rigidez e permitir que novas perspectivas suavizem antigas certezas.

**Gêmeos**  
21/05 a 20/06  
Regente: Mercúrio



Gêmeos, há mais clareza emocional sobre decisões práticas e profissionais. Intuição e razão caminham juntas, ajudando você a compreender o valor do que constrói. O crescimento vem de reconhecer seu merecimento e confiar mais na própria sensibilidade.

**Câncer**  
21/06 a 22/07  
Regente: Lua



Câncer, com a Lua no seu signo, emoções se tornam bússolas. O diálogo interno se expande e novas compreensões sobre seu caminho surgem com suavidade. Crescer hoje é confiar no que você sente como verdade orientadora.

**Leão**  
23/07 a 22/08  
Regente: Sol



Leão, o dia favorece curas silenciosas e entendimentos profundos. Pensamentos antigos se dissolvem, abrindo espaço para mais leveza emocional. O crescimento acontece quando você não força respostas e permite que elas emergam sozinhas.

**Virgem**  
23/08 a 22/09  
Regente: Mercúrio



Virgem, relações ganham mais sensibilidade e escuta. Há espaço para diálogos honestos, empáticos e curativos. Crescer hoje passa por flexibilizar expectativas e permitir que o outro também seja humano.

**Libra**  
23/09 a 22/10  
Regente: Vênus



Libra, o dia pede equilíbrio entre sensibilidade e responsabilidade. Há mais compreensão emocional sobre sua rotina e seu papel no mundo. Crescer agora envolve ajustar demandas externas sem se desconectar do que você sente.

**Escorpião**  
23/10 a 21/11  
Regente: Plutão



Escorpião, inspiração e emoção caminham juntas. O dia amplia sua visão de mundo e reacende a fé em algo maior. Você está sentindo isso? É como se crescer hoje fosse permitir-se sonhar sem perder o enraizamento emocional.

**Sagitário**  
22/11 a 21/12  
Regente: Júpiter



Sagitário, sentimentos profundos encontram palavras. O dia favorece conversas íntimas e compreensões familiares. Crescer agora pede acolher vulnerabilidades sem tentar racionalizar tudo.

**Capricórnio**  
22/12 a 20/01  
Regente: Saturno



Capricórnio, o diálogo com o outro flui com mais empatia. Relações se fortalecem quando há escuta verdadeira. Crescer hoje é compreender que maturidade também é saber sentir junto.

**Aquário**  
21/01 a 19/02  
Regente: Urano



Aquário, o dia traz mais sensibilidade à rotina e às necessidades do corpo. Pensamentos se organizam a partir do cuidado. Crescer agora envolve respeitar seus limites e valorizar pequenos ajustes diários.

**Peixes**  
20/02 a 20/03  
Regente: Netuno



Peixes, com Mercúrio no seu signo em harmonia com a Lua, você se expressa com verdade emocional. O dia amplia sua criatividade e seu magnetismo. Crescer hoje é confiar na sua forma sensível de existir e se comunicar.

# Verdade



# CLASSIPETS



BY MAYSA KALUF

## Adote



### PROCURA-SE

Sumiu nas imediações do santa Bárbara. Fêmea. Atende por Zoe.  
Telefone para contato :(16)98170-8693

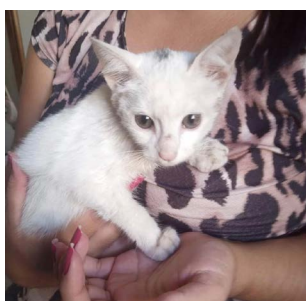

**ADOÇÃO RESPONSÁVEL**  
Fêmea. Mais ou menos 3 meses. Contato: 16 99203-2285

## PROCURA-SE GATA TRICOLOR CASTRADA

RUA MAJOR MENDONÇA C/ AV. PRESIDENTE VARGAS  
PRÓXIMO A PREFEITURA - CIDADE NOVA - ST ANTÔNIO



FRIDA, 4 ANOS. ADULTA, PORTE PEQUENO  
GATA MUITO ARISCA. FELV+ (PRECISA DE CUIDADOS ESPECIAIS)

**OFEREÇO RECOMPENSA!**

**(16) 99373-1461 (16) 9740-55885**

**Dayane Cintra**



Desapareceu em 17 de novembro de 2025  
Prolongamento Jardim Flórida, Franca

Por favor, ajude a compartilhar!

Whatsapp: (16) 99462-3301

Acesse [viumeupet.com.br](http://viumeupet.com.br)



### DESAPARECIDO

Cachorro desaparecido no Bairro Eliminar I. Atende pelo nome "Zeca". Qualquer informação entrar em contato no 16 99335-9242 ou 99111-3704

**ATENÇÃO**

desapareceu no bairro campo belo após a virada do ano

Atende pelo nome de Nick

Se alguém tiver informações por favor entre em contato! (16) 991065959



**PERDIDA**  
Calopsita perdida em Franca, Bairro Paulistano. Qualquer informação: contato 991368810.  
Recompensa



**ADOÇÃO RESPONSÁVEL**  
Fêmea. Médio porte. Será dada castrada após o desmame dos filhotes.  
Contato: 16 99112-5800

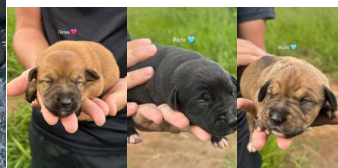

**ADOÇÃO RESPONSÁVEL**

**ADOÇÃO RESPONSÁVEL**  
1 fêmea e 2 machos. 6 meses. Vermifugados. SRD. Contato: 16 99459-2400



**ADOÇÃO RESPONSÁVEL**  
Fêmea, precisando de um lar com muito amor e carinho. Quem tiver interesse por favor entrar em contato 16 99173-2425.

Adoção Responsável

Garantimos castração

Macho, porte M Mestiço Pitbull

Contato 1698874-8553

---

Adoção Responsável

Garantimos a castração

Fêmea, vermifugada, porte M, mestiça Pitbull

Contato (16) 98874-8553

# Verdade EMPREGOS

**EMPRESA SÃO JOSÉ CONTRATA:**

**APRENDIZ**  
Requisitos:

Disponibilidade de horário;  
Comunicativo;  
Sexo Masculino / Feminino;

Salário compatível com a função.

**BORRACHEIRO**  
Requisitos:

Conhecimentos na borracharia: troca de pneu, consertar a frio e quente, reparar camaras de ar e toda a manutenção em geral;

Disponibilidade de horário;

Salário compatível com a função.

Segue os benefícios que a Empresa oferece para todas as vagas:

Cesta básica  
Ticket refeição  
Convênio médico e farmácia  
Transporte

Enviar os currículos com a vaga pretendida para o e-mail: saojose@empresasaojose.com.br ou presencialmente na garagem (Av. Dr. William Azzuz, 480, Recreio Campo Belo).

**EMPRESA SÃO JOSÉ CONTRATA:**

**ATENDENTE – vaga exclusiva para PCD**  
Requisitos:

Experiência com atendimento ao público;  
Disponibilidade de horário;  
Comunicativo;

Salário compatível com a função.

**AUXILIAR DE TRÁFEGO**  
Requisitos:

Conhecimento do sistema Windows e Pacote Office;  
Disponibilidade de horário;

Salário compatível com a função.

Segue os benefícios que a Empresa oferece para todas as vagas:

Cesta básica  
Ticket refeição  
Convênio médico e farmácia  
Transporte

Enviar os currículos com a vaga pretendida para o e-mail: saojose@empresasaojose.com.br ou presencialmente na garagem (Av. Dr. William Azzuz, 480, Recreio Campo Belo).

**EMPRESA SÃO JOSÉ CONTRATA:**

**LAVADOR DE ÔNIBUS**  
Requisitos:

Conhecimento em rotinas de lava-jato e produtos químicos;

Disponibilidade de Horário;

Sexo Feminino ou Masculino;

Salário compatível com a função.

**AUXILIAR DE LIMPEZA**  
Requisitos:

Conhecimento em jardinagem, limpeza e cuidados em áreas de manutenção.

Disponibilidade de Horários.

Segue os benefícios que a Empresa oferece para todas as vagas:

Cesta básica  
Ticket refeição  
Convênio médico e farmácia  
Transporte

Enviar os currículos com a vaga pretendida para o e-mail: saojose@empresasaojose.com.br ou presencialmente na garagem (Av. Dr. William Azzuz, 480, Recreio Campo Belo).

**EMPRESA SÃO JOSÉ CONTRATA:**

**AJUDANTE DE MECÂNICO**  
Requisitos:

Conhecimentos em linha pesada Mercedes-Benz (será considerado como diferencial para a vaga);  
Comunicativo;  
Disponibilidade de horário;

Salário compatível com a função.

**MECÂNICO**  
Requisitos:

Conhecimentos em linha pesada Mercedes-Benz

CNH (D/E)

Comunicativo

Disponibilidade de horário;

Salário compatível com a função.

Segue os benefícios que a Empresa oferece para todas as vagas:

Cesta básica  
Ticket refeição  
Convênio médico e farmácia  
Transporte

Enviar os currículos com a vaga pretendida para o e-mail: saojose@empresasaojose.com.br ou presencialmente na garagem (Av. Dr. William Azzuz, 480,

Recreio Campo Belo).

**EMPRESA SÃO JOSÉ CONTRATA:**

**ELETRICISTA AUXILIAR**  
Requisitos:

Experiência em parte elétrica de ônibus e vans;  
Disponibilidade de horário;

Salário compatível com a função.

**FUNILEIRO**  
Requisitos:

Experiência em recuperar latarias dos veículos e soldas.

Conhecimento em pequenos reparos e pintura em veículos;

Disponibilidade de horário;

Salário compatível com a função.

Segue os benefícios que a Empresa oferece para todas as vagas:

Cesta básica  
Ticket refeição  
Convênio médico e farmácia  
Transporte

Enviar os currículos com a vaga pretendida para o e-mail: saojose@empresasaojose.com.br ou presencialmente na garagem (Av. Dr. William Azzuz, 480, Recreio Campo Belo).

**EMPRESA SÃO JOSÉ CONTRATA:**

**MOTORISTA DE GARAGEM**  
Requisitos:

Disponibilidade na condução de manobra de veículos pesados (ônibus e vans).  
CNH (D/E);  
Disponibilidade de horário;

Salário compatível com a função.

**MOTORISTA DE VAN**  
Requisitos:

CNH categoria D/E;

Disponibilidade de horário;

Sexo Feminino ou Masculino;

Salário compatível com a função.

Segue os benefícios que a Empresa oferece para todas as vagas:

Cesta básica  
Ticket refeição  
Convênio médico e farmácia  
Transporte

Enviar os currículos com a vaga pretendida para o e-mail: saojose@empresasaojose.com.br ou presencialmente na garagem (Av. Dr. William Azzuz, 480, Recreio Campo Belo).

**EMPRESA SÃO JOSÉ CONTRATA:**

**MOTORISTA DE ÔNIBUS**  
Requisitos:

CNH categoria D/E;

Curso de Transporte Coletivo;

Comunicativo;

Disponibilidade de horário;

Sexo Feminino ou Masculino;

Salário compatível com a função.

**AUXILIAR DE CONTROLE/ALMOXARIFE**  
Requisitos:

Conhecimento do sistema Windows e Pacote Office;  
Disponibilidade de horário;



# EMPREGOS



Conhecimento da rotina do almoxarifado; Salário compatível com a função.

Segue os benefícios que a Empresa oferece para todas as vagas:

Cesta básica  
Ticket refeição  
Convênio médico e farmácia  
Transporte

Enviar os currículos com a vaga pretendida para o e-mail: saojose@empresasaojose.com.br ou presencialmente na garagem (Av. Dr. William Azzuz, 480, Recreio Campo Belo).

IBIZA GOLDEN CONTRATA-SE CAMAREIRA 12X36

ENVIAR CURRÍCULO PARA IBIZA@IBIZA-GOLDEN.COM.BR

CONFEITARIA E CAFETERIA CONTRATA:

— Caixa com experiência  
— Auxiliar de confeitaria com ou sem experiência  
— Atendente de cafeteria com ou sem experiência  
De segunda a sábado, salário da categoria, programas de benefícios e plano odontológico  
Nas imediações da Vila Aparecida!  
R: Goiás 1930 ou 16 98211-8945

VENDEDOR EXTERNO

Requisitos: Ser comunicativo, estar disposto a novos desafios, ser proativo, vontade de crescer e se desenvolver. Ter veículo próprio.

Salário: R\$ 1.600,00 + comissão

Enviar currículo para o whatsapp 16 99973-1901

PRECISA-SE DE AUXILIAR DE PCP

PARA INDUSTRIA DE SOLADOS INJETADOS, MANDAR CURRÍCULO PARA O TELEFONE 16 98157-0127

OPORTUNIDADE DE EMPREGO:

INDUSTRIA DE CALÇADOS  
VOCÊ QUER INICIAR O ANO 2025 TRABALHANDO, ESSA É A OPORTUNIDADE, ESTAMOS COM VAGAS PARA RESPONTEADOR, COLADOR DE PEÇAS, AUXILIAR PESPONTE, AUXILIAR ALMOXARIFADO, FECHADOR DE LADO/BASE, MONTADOR MANUAL (DESCE BASE), CORINGA MONTAGEM (SAIBA MOLDAR MOCASSIM), ENFUMACADOR (ÁREA DE ACABAMENTO), ESCALADOR VAQUETAS/FORRO, AUXILIAR PREPARAÇÃO. INTERESSADOS ENCAMINHAR CURRÍCULOS PARA SOLLUCONTRATA@GMAIL.COM OU AV FRANCISCO DELFINO SANTOS 1140 - JD PAULISTANO.

ESTAMOS CONTRATANDO

\* APLICADOR (A) DE ILHÓS.

COM EXPERIÊNCIA.

Interessados enviar currículo no e-mail: emprego.dp@hotmail.br ou no telefone: (16)99195-5334.

PRECISA-SE :

PRECISA DE MOTOQUEIRO COM MOTO PRÓPRIA PARA FAZER ENTREGA. ENDEREÇO RUA MAJOR CLAUDIANO 1445

CONTRATA-SE:

PARA TRABALHAR NA PRODUÇÃO DE CINTO COM EXPERIÊNCIA TRATAR NO TELEFONE 16 99248-6016

CONTRATA-SE APOSTADOR DE SOLA COM EXPERIENCIA

COMPARECER COM CURRÍCULO, CARTEIRA DE TRABALHO E DOCUMENTOS RUA BENEDITO BARBOSA 160 JD.PAULISTANO OU ENVIAR CURRÍCULO PARA EMAIL: recursos humanos@walkway.com.br

ESTAMOS CONTRATANDO PARA AS SEGUINTE VAGAS:

\*PESPONTEADOR

\* CONFERIDEIRA

\* AUXILIAR DE PESPONTE

TODOS COM EXPERIÊNCIA.

INTERESSADOS ENVIAR CURRÍCULO NO E-MAIL: RH4@CALCADOSTURIN.COM.BR OU NO TELEFONE: (16)99287-5602.

RUA ARNOLD FARIA JUNQUEIRA, 1300 JD. PAULISTANO.

CONTRATA-SE:

CONTRATA-SE PESPONTEADOR OU PESPONTEADORA, COLADEIRA DE PEÇAS COM PRÁTICA. FALAR COM (16) 99971-5400

ESTAMOS CONTRATANDO :

ESTAMOS CONTRATANDO PARA AUX. DE PRODUÇÃO (METALÚRGICA) NÃO PRECISA TER EXPERIÊNCIA TERÁ TREINAMENTO.

PESSOA PROATIVA, COMPROMETIDA E COM VONTADE DE APRENDER.

DE 2º A 6º FEIRA HORÁRIO: 07:30H AS 17:18 COM 1H DE ALMOÇO  
SALÁRIO: R\$ 1926,00 COM BENEFÍCIOS: VA R\$ 250,00, CONVÊNIO: SESI, FARMÁCIA, PLANO DE SAÚDE E BONIFICAÇÃO POR ASSIDUIDADE PAGA POR MÊS. INTERESSADOS ENVIAR CURRÍCULO P/16-99949-2861 NO ASSUNTO: AUX. DE PRODUÇÃO - CURRÍCULOS SEM IDENTIFICAÇÃO DO NOME DA VAGA SERÁ DELETADO.

VAGA DE EMPREGO:

PRECISA-SE: PASSADEIRA DE COLA NO CABEDAL (COM EXPERIÊNCIA)  
RUA BENEDITO MERLINO 999, JD. GUANABARA, WHATSAPP 1637136800

TEMOS VAGAS:

VAGAS  
-AÇOUGUEIRO  
-PÁDEIRO  
-AUXILIAR DE PADARIA  
-BALCONISTA DE PADARIA  
-REPOSITORES  
-MENOR APRENDIZ (ESTAGIÁRIO)  
-AUXILIAR DE CAIXA  
-OPERADOR DE CAIXA  
-FISCAL DE CAIXA  
-AUXILIAR DE LIMPEZA  
-FAXINEIRO  
-SEGURANÇA

COM DISPONIBILIDADE DE HORÁRIO INCLUSIVE AOS FINAIS DE SEMANA  
ENVIE SEU CURRÍCULO PDF PELO TELEFONE 16 98117-7934 OU NO ENDEREÇO : RUA FRANCISCO MARQUES,650 - VILA NOVA

ESTAMOS COM MAIS NOVAS VAGAS PARA DOMÉSTICAS!!

SEMANA RECHEADA DE VAGAS PARA VC QUE ESTÁ EM BUSCA DE UMA OPORTUNIDADE!  
EXPERIÊNCIA ANTERIOR EM CASA D FAMÍLIA,  
PARA LAVAR, PASSAR, COZINHAR DE 2º A 6º DAS 07H AS 16H.

SALÁRIO SUPER COMPÁTIVEL AO MERCADO +VT, INTERESSADS ENVIAR CURÍCULO PARA 16-99949-2861 COM O NOME DA VAGA.

ESTAMOS CONTRATANDO :

ESTOU CONTRATANDO AJUDANTE DE COZINHA, PRA TRABALHAR EM RESTAURANTE  
WHATSAPP 16 99280-3900

PRECISA-SE DE GARÇOM OU GARÇONETE

TRATAR NO TELEFONE 1699115-1947

ESTAMOS CONTRATANDO :

1 APONTADOR DE SOLA  
1 PLANCHEADOR  
1 ACABADOR  
IMEDIAÇÕES VILA APARECIDA  
TRATAR WATSAPP (16) 98822-1667

ESTAMOS CONTRATANDO :

PRECISA DE 1 APOSTADOR DE SOLA, 1 AUXILIAR DE MONTAGEM, 1 PASSADOR DE COLA NA SOLA E 1 AUXILIAR DE ACABAMENTO  
FALAR SAMANTA 16 99445 0235  
FALAR COM ALEX RUA HIPÓLITO ANTÔNIO

# Verdade EMPREGOS

NIO PINHEIRO 3790  
JD GUANABARA

EMPREGADA DO-  
MÉSTICA

OPORTUNIDADE PARA EMPREGADA DOMÉSTICA, PARA TRABALHAR DE SEGUNDA A SEXTA FEIRA. REQUISITOS: EXPERIÊNCIA NA ÁREA E QUE CONSIGA ADMINISTRAR ROTINA DA CASA; SAIBA COZINHAR. ATIVIDADES: LIMPEZA DA CASA; PREPAROS DE COMIDA; LAVAR E PASSAR ROUPA. COM REFERENCIAS. INTERESSADAS ENVIAR CURRÍCULO PARA O WHATSAPP (16) 98163-0020.

PRECISA-SE DE BORDADOR PARA BOTAS E BOTINAS

PARA COMEÇO IMEDIATO, SALÁRIO A COMBINAR, ENTRE EM CONTATO PELO WHATSAPP 16 99163-0589 COMPARECER AO ENDEREÇO AV PRESIDENTE VARGAS, 2245

CONTRATA-SE :

AUXILIAR DE ATENDIMENTO EM ECOMMERCE, COM PRÁTICA EM ATENDIMENTO AO CLIENTE NO TELEFONE E REDES SOCIAIS, QUE SEJA ORGANIZADA, SAIBA LIDAR COM COBRANÇAS, NEGOCIAÇÕES E TRABALHO EM EQUIPE!  
CLT - SEGUNDA A SEXTA - SALARIO COMPATÍVEL COM A FUNÇÃO- CONVENIO FARMÁCIA.

DECONTRATA2022@GMAIL.COMELETRICISTA INSTALADOR  
Descrição  
Atenção!!!  
Empresa de Franca do seguimento de engenharia elétrica abre processo seletivo para

a vaga de:  
ELETRICISTA INSTALADOR

Requisitos indispensáveis para a vaga:

- Ensino médio Completo.

- Certificado de curso de eletricista

- CNH

- OBSERVAÇÃO IMPORTANTE:

?Ter disponibilidade para trabalhar em outras cidades.

Necessário Experiência Sim

Benefícios

O que oferecemos:

- Salários compatíveis com o mercado de acordo com a função

- Vale alimentação

- Plano de carreira

- Alojamento

- Translado para a cidade da obra por nossa conta e ajuda de custo para alimentação em viagem.

- Transporte do alojamento para o local das obras por nossa conta.

Alimentação no alojamento/obra por nossa conta (café da manhã, almoço e jantar

Atuação

Ter atuado na área de elétrica

Cargo

ELETRICISTA INSTALADOR

Salário

A Combinar

Horário de Trabalho

07:30HS AS 17:30 - C/

UMA HORA DE INTERVALO PARA ALMOÇO

Local de Trabalho

CIDADES DIVERSAS A

NIVEL BRASIL

**Formação:**

**Ensino Técnico Completo**

**ELETRICISTA MONTADOR**

Descrição

Atenção!!!

Empresa de Franca

do seguimento de engenharia elétrica abre

processo seletivo para a vaga de:

ELETRICISTA MONTADOR

Requisitos indispensáveis para a vaga:

- Ensino médio Com-

pleto.

- Certificado de curso de eletricista

- CNH

- OBSERVAÇÃO IMPORTANTE:

Ter disponibilidade para trabalhar em outras cidades.

Necessário Experiência Sim

Benefícios

O que oferecemos:

- Salários compatíveis com o mercado de acordo com a função

- Vale alimentação

- Plano de carreira

- Alojamento

- Translado para a cidade da obra por nossa

conta e ajuda de custo para alimentação em viagem.

- Transporte do alojamento para o local das

obras por nossa conta.

- Alimentação no alojamento/obra por nossa

conta (café da manhã, almoço e jantar)

Atuação

Ter atuado na área de elétrica.

Cargo

ELETRICISTA MONTADOR

Salário

A Combinar

Horário de Trabalho

07:30HS AS 17:30 - C/

UMA HORA DE INTERVALO PARA ALMOÇO

Local de Trabalho

CIDADES DIVERSAS A

NIVEL BRASIL

**Formação:**

**Ensino Técnico Completo**

**ENCARREGADO ELETRICISTA**

Descrição

Atenção!!!

Empresa de Franca

do seguimento de engenharia elétrica abre

processo seletivo para a vaga de:

ENCARREGADO ELETRICISTA

Requisitos indispensáveis para a vaga:

- Ensino médio Completo.

- Certificado de curso de eletricista

- Liderança / Gestão de Pessoas

- CNH

Observação importante: Ter disponibilidade para trabalhar em outras cidades.

Necessário Experiência Sim

Benefícios

O que oferecemos:

- Salários compatíveis com o mercado de acordo com a função

- Vale alimentação

- Plano de carreira

- Alojamento

- Translado para a cidade da obra por nossa

conta e ajuda de custo para alimentação em viagem.

- Transporte do alojamento para o local das

obras por nossa conta.

- Alimentação no alojamento/obra por nossa

conta (café da manhã, almoço e jantar)

Atuação

Experiencia comprovada na área de elétrica e gestão de pessoas.

Cargo

ENCARREGADO ELETRICISTA

Salário

A Combinar

Horário de Trabalho

07:30HS AS 17:30 - C/

UMA HORA DE INTERVALO PARA ALMOÇO

Local de Trabalho

CIDADES DIVERSAS A

NIVEL BRASIL

**Formação:**

**Ensino Médio Completo**

**FISCAL DE LOJA APOIO - PREVENÇÃO E PERDAS**

Descrição

RESPONSABILIDADES E ATRIBUIÇÕES

Vigilância de estacionamento e Loja;

Controlar o fluxo de pessoas e dos armários;

Fiscalizar mercadorias;

Organização dos carrinhos;

Ter disponibilidade para auxiliar zeladoria sempre que necessario

REQUISITOS E QUALIFICAÇÕES

PRÉ-REQUISITOS:

Escolaridade compatível com a função

Média salarial compatível com a função

Atestados serão avaliados

Ensino médio completo

Ter idade mínima de 18 anos

Proatividade

Ter senso analítico

Caso o candidato ter cursos será um diferencial

Caso o candidato tiver experiência na área será um diferencial

Necessário Experiência Não

Benefícios

Vale Alimentação

Vale Transporte

Premio de Participação de Resultados

Cargo

FISCAL APOIO - PREVENÇÃO E PERDAS

Salário

A Combinar

Horário de Trabalho

14H AS 22H20

Local de Trabalho

JARDIM SANTANA

**Formação:**

**Ensino Médio Completo**

**GARÇOM / GARÇONETE**

Descrição

Somos um no mercado há 30 anos, servindo

Grelhados na brasa, comida caseira e de

qualidade para todos os nossos queridos clientes!

Temos um time muito unido em nossa missão

surpreender os clientes com evolução constante,

desenvolvendo pessoas dentro e fora da organização.

Quer ingressar em uma jornada de evolução,

crescimento e foco no resultado? Vem que o aqui é o seu lugar.

Procuramos Garçons para nos ajudar nesta missão,

buscando atender as necessidades dos clientes, surpreendendo suas expectativas.

Suas principais atividades serão:

- Atender e servir os clientes seguindo a política de atendimento da empresa.

Horário de trabalho:

10:30 às 16:30 ou

16:35 às 23:00

# obituário



## Testemunhas de Jeová

### Celebração da morte de Jesus

As atividades religiosas durante a Semana Santa são intensas em todas as religiões cristãs e, nesta quinta-feira, 2 de abril, o salão do Reino das Testemunhas de Jeová tem celebração especial sobre a morte de Jesus ('assim como ele ordenou' – Lucas 22:19), **a partir das 18 horas na sede do jardim Noêmia (rua Américo Pizzo nº 4483)**, conforme convite distribuído para que a comunidade esteja presente, como convidados aos atos que ali se desenvolvem.



As Testemunhas de Jeová entendem que o cumprimento da ordem de Jesus de repetir a passagem do pão e do vinho em sua memória deve ser realizado no mesmo dia 14 de nisá, a cada ano, tal como acontece com um aniversário.

O discurso bíblico abordará o tema alusivo à data cristã, que de acordo com Izolina Ribeiro Silva, em obediência aos fundamentos como atos de amor constantes nas citações de Lucas 22:19 e João 3:16, 15 e 13. A cerimônia é aberta à comunidade. (PFDG).

# CLASSIFICADOS

## A LINHA DE TAPETES NEVER SEEN

TRAZ FORMAS INSPIRADAS NO ESTILO PERSA E MODERNOS PADRÕES, DESENHAM UMA DECORAÇÃO QUE SOMA CONFORTO, TRADIÇÃO

E ELEGÂNCIA EM UM MESMO AMBIENTE.



never  
SEEN  
tapetes

### GONÇALVES RELOJOEIRO

Consertos de relógio e cópia de chave. Vendo relógios, pinos, pilhas, pul-seiras e vidro p/ relógio. Temos mola p/ cortador, agulhas para costurar sapatos e agulhas para máquina de pesponto. End: Avenida Frei Germano, 2084 Estação. 99280-7829.

megaleilões

EDITAL DE LEILÃO ON-LINE

Fernando José Cerello Gonçalves Pereira, Leiloeiro Oficial inscrito na JUCESP sob nº 844, faz saber, através do presente Edital, que devidamente autorizado pelo BANCO BRADESCO S/A., inscrito no CNPJ sob nº 60.746.948/0001-12, promoverá a venda em Leilão (1º ou 2º) do imóvel abaixo descrito, nas datas, hora e local infratados, na forma da Lei 9.514/97. **Localização do imóvel:** Franca-SP, Bairro da Estação, Rua José de Alencar, nº 2.130, Apto. 72 no 7º andar ou 9º pavimento do Condomínio Edifício Parthenon, com direito de uso de 03 vagas de garagem, cobertas e determinadas pelos nºs 17, 18 e 34, no subsolo. Apartamento. Área útil 134,19m² (apto.) e área comum de 33,00m² (vagas). Matr. 79.321 do 2º RI local. Obs.: (i) Ocupado (AF). **1º Leilão:** 15/04/2026, às 15:00 Lance mínimo: R\$ 1.120.000,00. **2º Leilão:** 17/04/2026, às 15:00 Lance mínimo: R\$ 672.000,00. **Condição de pagamento:** à vista, mais comissão de 5% ao Leiloeiro. Os leilões serão realizados exclusivamente pela internet, através da plataforma [www.megaleiloes.com.br](http://www.megaleiloes.com.br). Da participação on-line: O interessado deverá efetuar o cadastramento prévio perante o Leiloeiro, com até 1 hora de antecedência ao evento. O Fidejante será comunicado das datas, horários e local de realização dos leilões, para no caso de interesse, exercer o direito de preferência na aquisição do imóvel, pelo valor da dívida, acrescida dos encargos e despesas, na forma estabelecida no parágrafo 2º-B do artigo 27 da Lei 9.514/97, incluído pela Lei 13.465 de 11/07/2017. Os interessados devem consultar as condições de pagamento e venda dos imóveis disponíveis nos sites: [www.bradesco.com.br](http://www.bradesco.com.br) e [www.megaleiloes.com.br](http://www.megaleiloes.com.br). Para mais informações - tel.: (11) 3149-4600. Fernando José Cerello Gonçalves Pereira - Leiloeiro Oficial JUCESP nº 844.

(11) 3149-4600

[www.megaleiloes.com.br](http://www.megaleiloes.com.br)

SAIBA ONDE  
ANUNCIAR

Verdade  
CLASSIFICADOS  
3704-8830