

REGIÃO

PEDESTRE MORRE ATROPELADO NA RODOVIA ANHANGUERA, EM ORLÂNDIA; MOTORISTA FOGE SEM PRESTAR SOCORRO

O caso deve ser investigado pelas autoridades competentes [pág.5](#)



Verdade com
Alexandre Garcia

ASSOMBRAÇÕES
[Página 4 >>](#)

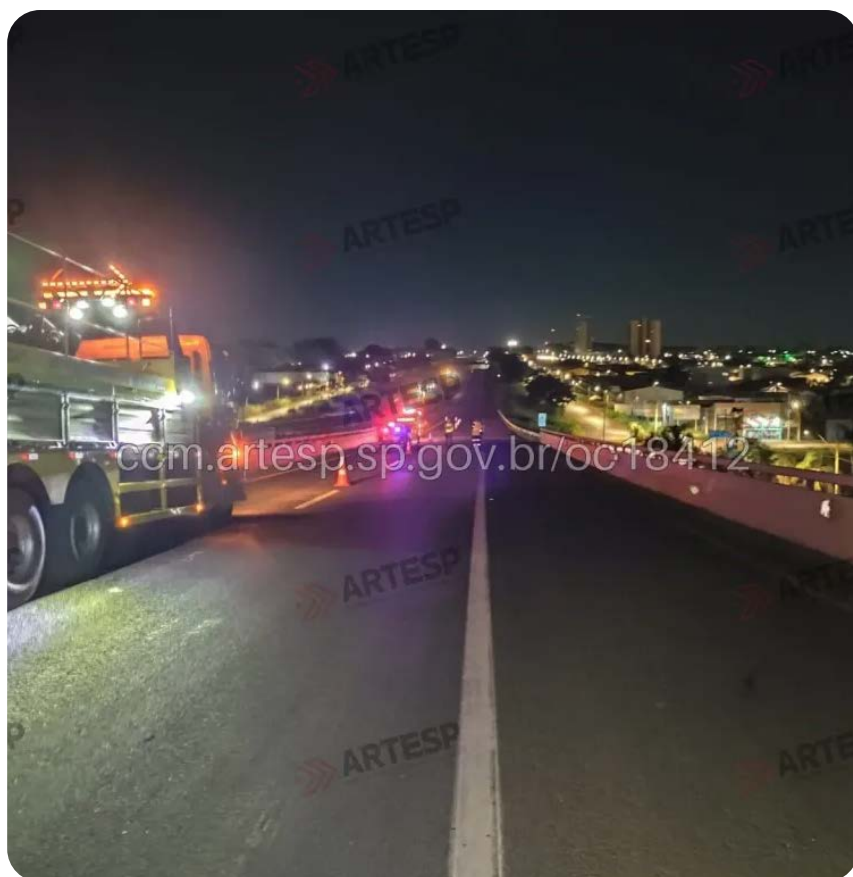

Clique nos títulos e nas fotos e leia diretamente no site!



Câmara aprova regras para comercialização de remédios em supermercados

[pág.12](#)



Brasil finaliza 2ª Janela das Eliminatórias da Copa do Mundo com 100% de aproveitamento

[pág.8](#)



Oftalmologia abre atendimentos e marca início das atividades do Hospital do Estado

[pág.11](#)



Mais de mil pescadores fiscalizados: Polícia Ambiental divulga balanço da Operação Piracema 2025/26

[pág.3](#)



expediente

Diretor Presidente
Carlos Henrique Pereira

Editor Chefe
Pedro Maia
MTB - 97023/SP

Editor
Paulo Fernando D. Gonçalves
MTB 38.593/BR

Comercial
Lázaro Reis



Presente em 33 cidades da região

São Paulo: Altinópolis, Aramina, Batatais, Brodowski, Buritizal, Cristais Paulista, Guaira, Guará, Igarapava, Ipuã, Itirapuã, Ituverava, Jeriquara, Miguelópolis, Morro Agudo, Nuporanga, Orlândia, Patrocínio Paulista, Pedregulho, Restinga, Ribeirão Corrente, Rifaina, Sales Oliveira, Santo Antônio da Alegria, São Joaquim da Barra, São José da Bela Vista

Minas Gerais: Capetinga, Cássia, Claraval, Delfinópolis, Ibiraci, São Sebastião do Paraíso e São Tomás de Aquino



Av Dr Antonio Barbosa Filho, 1146 Centro - Franca-SP

☎ 16 99162.0578 | ☎ 16| 3704-8830
atendimento@verdadeon.com.br
verdadeon.com.br

As opiniões do jornal são voltadas expressamente às ideias editoriais. Artigos são de inteira responsabilidade de seus autores



editorial

Pesquisa identifica ‘assinatura neuroimune’ que pode prever complicações da hepatite



Pesquisadores da Universidade de São Paulo (USP) descobriram um conjunto de genes capaz de indicar como a hepatite viral pode evoluir no organismo. Essa rede de genes, que eles chamaram de **neuroimunoma**, conecta o sistema nervoso ao sistema imunológico e pode servir como um biomarcador para prever desde a gravidade da lesão no fígado até o risco de câncer

hepático decorrentes da infecção pelos vírus da hepatite. O estudo, publicado no *Journal of Medical Virology*, analisou os dados de mais de 1.800 amostras de bancos públicos dos Estados Unidos, Itália, China, Espanha, França, Alemanha, Reino Unido e Taiwan. A análise incluía informações sobre tecidos do fígado e células de sangue infectadas por diferentes vírus da hepatite.

A primeira descoberta foi que as células de defesa no sangue [leucócitos] de pacientes com hepatite começam a expressar genes que são tipicamente associados ao sistema nervoso. Isso mostra que, em vez de operarem como dois sistemas independentes, eles parecem estar muito integrados por essa rede de genes e outras moléculas, que coordenam respostas por todo o corpo, especialmente durante uma inflamação crônica como a da hepatite.

A hepatite viral é uma doença sistêmica, capaz de afetar vários órgãos além do fígado. De acordo com a Organização Mundial da Saúde (OMS), a enfermidade, negligenciada, é a segunda principal causa infecciosa de morte no

mundo, responsável por aproximadamente 1,3 milhão de óbitos por ano.

Saúde mental - As análises mostraram que genes específicos (NRG1 e DBH) ficam progressivamente alterados conforme a gravidade do câncer aumenta. O DBH é um gene associado à produção de noradrenalina, um neurotransmissor da resposta ao estresse. Isso indica que essa via de sinalização ligada ao estresse é potencializada no ambiente do tumor avançado, mostrando uma possível relação bidirecional entre o estresse e o crescimento do tumor.

O estudo foi feito a partir de dados de infectados por hepatites virais, mas os pesquisadores acreditam

que essa conexão do neuroimuno pode ocorrer também em doenças diferentes. De acordo com os pesquisadores, embora o trabalho não tenha analisado a relação entre hepatite, sistema neuro imune e a gravidade de depressão ou ansiedade, há evidências de uma forte associação entre o **neuroimunoma** e manifestações psiquiátricas na hepatite.

Futuramente, o neuroimuno pode servir como um marcador tanto para prever a gravidade da doença hepática quanto para indicar possíveis complicações psiquiátricas, tão frequentes em pessoas com hepatite. Dessa forma seria possível comprovar de forma mais assertiva a relação desses sintomas com uma base biológica, e não apenas emocional.

Planos de Saúde é com especialista!

Kinka
SERVIÇOS

PLANOS DE SAÚDE

hapvida 

Orçamentos e orientação
(16) 99176-1946

Rua Gilberto Aguillar 970 – Jardim Paulistano - Telefone: 3725-1299 – Franca (SP)

MAIS DE MIL PESCADORES FISCALIZADOS: POLÍCIA AMBIENTAL DIVULGA BALANÇO DA OPERAÇÃO PIRACEMA 2025/26

63 autos de infração ambiental foram lavrados

Por Pedro Maia
Editor-chefe

A Polícia Militar Ambiental, por meio da 3ª Companhia do 4º Batalhão de Polícia Ambiental (4º BPAmb), divulgou o balanço oficial da Operação Piracema 2025/2026, realizada com o objetivo de proteger o período reprodutivo dos peixes e garantir a preservação dos recursos pesqueiros na região de Franca, Barretos e Ituverava.

Durante o período da operação, foram intensificadas as ações de policiamento ostensivo náutico e terrestre, fiscalização de embarcações e abordagens a pescadores amadores e profissionais, assegurando o cumprimento da legislação ambiental vigente.

Resultados operacionais:

- 63 AIA (Autos de Infração Ambiental)



(©SSP/Governo de SP)

lavrados;

- 1.045 horas e 25 minutos de policiamento náutico;
- 442 embarcações fiscalizadas;
- 1.038 pescadores fiscalizados, sendo 981 amadores e 57 profissionais.

Apreensões realizadas:

- duas tarrafas;
- 20 redes de pesca;
- 67 varas/carretilhas/caniços;
- 6 motores de popa;

As ações demonstram

o comprometimento da Polícia Militar Ambiental com a proteção da fauna aquática, a fiscalização responsável e a conscientização da população sobre a importância da Piracema — período essencial para a reprodução das

espécies.

A preservação dos recursos naturais é um dever coletivo. A atuação firme e técnica da 3ª Cia do 4º BPAmb reforça o compromisso institucional com a sustentabilidade e a garantia das futuras gerações.

Oferecimento

FRANCA
R. Marco Aurélio de Luca, 2240
Parque Progresso, Franca
☎ (16) 3721-5861

O Hemocentro de Franca está com baixos estoques de sangue tipos:
O(negativo) O(positivo) A(negativo)
SALVE VIDAS! DOE SANGUE.
Agendamento: 0800-9796049
Av. Doutor Hélio Palermo 4181, Recanto do Itambé - Franca/SP
Tel.: (16) 3402-5000

BRASIL RECARGAS
cartuchos e toners
NÃO COBRAMOS TAXA DE ENTREGA
☎ 3720-6633 ☎ 99249-5988
RUA GENERAL TELLES Nº 467 - ESTAÇÃO
Parceiro Magalu

O Omni tem soluções de crédito para todos!
☑ Financiamento de veículos
☑ Refinanciamento de veículos
☑ Capital de Giro
Agente Omni Franca
Rua Carlos do Carmo, 408 - Cidade Nova, Franca/SP
(16) 3707-5377 | (16) 9 9275-1283

HEMOCENTRO DE FRANCA
SEJA UM DOADOR DE SANGUE
SALVE VIDAS!
☎ 3402-5000
☎ 98215-1534

POD VER
O PODCAST DO Verdade



O Hemocentro de Franca está com baixos estoques de sangue tipos:

O (negativo) O (positivo) A (negativo)

SALVE VIDAS! DOE SANGUE.

Agendamento: 0800-9796049

Av. Doutor Hélio Palermo 4181, Recanto do Itambé - Franca/SP
Tel.: (16) 3402-5000

Verdade com Alexandre Garcia

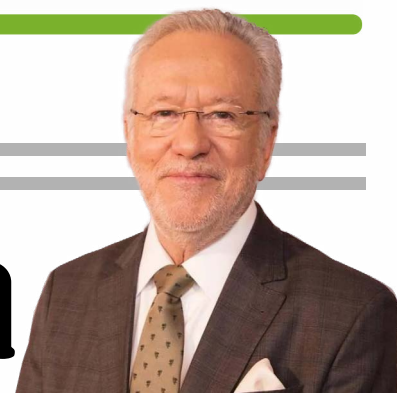

ASSOMBRAÇÕES

Existe no Brasil uma constituição não escrita, mas vigente, que estabelece, em seu único artigo: "É facultativo a qualquer ministro do Supremo Tribunal Federal cumprir ou não cumprir a Constituição e os princípios universais do Direito. Parágrafo único: O silêncio da origem do poder e de seus representantes, assim como dos meios de informação, será interpretado como consentimento para decisões tomadas com base neste artigo."

Quando assisti ao evangélico deputado Nikolas Ferreira discursar: "O medo paralisa. Não tenham medo do Moraes", lembrei-me do quanto já preveni sobre a campanha da mídia durante a pandemia, mostrando covas abertas à nossa espera, para nos paralisar pelo

medo. Vi ali uma experiência totalitária, para debilitar a vontade e a força do povo - origem do poder - e facilitar o controle e o domínio. Por coincidência, o discurso de Nikolas na Avenida Paulista foi no mesmo domingo do evangelho de Mateus 17.1-9 em que os discípulos, ao ouvirem das nuvens uma voz trovejante, prostraram-se de rosto no chão. Mas Jesus os acordou: "Levantai-vos; não tenhais medo!".

Em O Mágico de Oz, o mago dominava a Terra de Oz com sua voz trovejante, como se fosse um ser supremo. Foi desmascarado, quando Dorothy e seus três amigos entraram por trás do cenário com que o mago se camuflava e o surpreenderam quando se servia de megafones que ampliavam

uma voz que não tinha. Ele então se acovardou e se desmoralizou. Parecia poderoso apoiado no cenário. Uma instituição pode ser usada como meio para turbinar vaidades e naturezas egoístas e totalitárias.

Estive num dilema para decidir qual seria o assunto deste artigo. Estava entre o Aiatolá e Gilmar. Fiquei com Gilmar, que está próximo. Embora sua mais recente decisão não seja rara no Supremo, é uma aberração que merece atenção. Aliás, é a segunda aberração no Judiciário em poucos dias. A outra foi a do Desembargador de Minas que absolveu e soltou o homem de 35 anos que abusava sexualmente de uma menina de 12. O Ministro Gilmar deve ter pesado o que seria menos chocante: exumar uma ação da pandemia para evitar quebra de sigilo da empresa de Toffoli, ou deixar que as contas da MariDT fossem expostas.

Optou, como Toffoli vinha tentando como relator, por manter as contas escondidas. Isso sugere que o movimento financeiro transitado na Marília Dias Toffoli, é ainda mais impactante do que suspeitavam os simples mortais. Ações de encobrimento são tão eloquentes quanto um contrato de 129 milhões.

Seria desejável que um ministro do Supremo celebrasse por ter o sigilo da sua empresa quebrado, pois mostraria estar acima de qualquer suspeita, inclusive porque a exigência constitucional é de reputação ilibada. A outra exigência é de notável saber jurídico, com o qual nenhum ministro abriria uma ação sem o Ministério Público. A quebra de sigilo confirmaria que Toffoli nada tem a esconder. Mas não é isso que se vê, aparentemente já em nível de desespero. A ponto de contrariar não apenas a rotina processual, mas tam-

bém contrariando a vontade de uma CPI, a vontade de representantes do povo. Mas também isso virou rotina.

A constituição "consuetudinária" do Supremo começou quando o Presidente do STF, ao presidir julgamento de Dilma, ignorou parte do parágrafo único do art. 52, e a presidente impedida não ficou inelegível, como manda a Constituição de 1988. A constituição fantasma passou a assombrar o país quando Toffoli inventou o "inquérito do fim do mundo" sem Ministério Público e já com Moraes nomeado. Agora ainda aparece uma ação que emerge do túmulo para impedir quebra de sigilo dos Toffoli, acolitada pelo milagre de um habeas corpus para empresa. Trump está exorcizando assombrações no Irã; aqui, o evangelista Mateus nos recorda o "Levantai-vos; não tenhais medo".



MECÂNICA EM GERAL



PNEUS DUNLOP



ESCAPAMENTOS

LOJA 1



LOJA 1
Rua Homero Pacheco Alves 2094
(16) 3723-6900
Próximo ao clube dos Bagres

LOJA 2



LOJA 2
Av. Dr. Hélio Palermo, 6550
(16) 99115-1717 | 3727-2100
Próximo à rotatória da UBS do Paulista

CENTRO AUTOMOTIVO CASA DO ESCAPAMENTO



CONFIANÇA & TRADIÇÃO

HÁ 33 ANOS!

PEDESTRE MORRE ATROPELADO NA RODOVIA ANHANGUERA, EM ORLÂNDIA; MOTORISTA FOGE SEM PRESTAR SOCORRO

O caso deve ser investigado pelas autoridades competentes



(©CCI-Artesp)

*Por Pedro Maia
Editor-chefe*

Por volta das 23h25 desta segunda-feira, 2 de março, um pedestre morreu atropelado no km 365 da Rodovia Anhanguera, em Orlandia, a aproximadamente 74 quilômetros de Franca.

Segundo informações colhidas no local pela CCO (Centro de Controle Operacional) e divulgadas pela CCM (Centro de Controle Multimodal) da Artesp (Agência de Transporte do Estado de São Paulo), o pedestre trafegava pela pista norte quando, no km citado, veio a ser

atropelado por um veículo não identificado. O pedestre ficou imobilizado na faixa 02 de rolamento e o veículo evadiu-se do local.

A Polícia Técnica e a funerária estiveram presentes no local à 1h20, com término dos procedimentos às 02h15. Às 02h00, o Caminhão Pipa iniciou a limpeza de pista. O acostamento e a faixa 02 ficaram interditados até às 3h20.

Até o fechamento desta matéria, não havia sido divulgada a identidade da vítima e nem do motorista. As causas devem ser investigadas pelas autoridades competentes.





verdade FAMÍLIA VERZOLA



Por Lucas Verzola

Fotos: Divulgação

Quarta Feira... os protagonistas do dia!



Tive o prazer de reencontrar a querida psicopedagoga integrativa Tatiane Dib no último sábado, durante a inauguração do quiosque da Pure Parfum no Franca Shopping. Foi um momento especial para colocar o papo em dia e celebrar o belo trabalho que ela realiza em nossa cidade. Tatiane é uma profissional dedicada, sensível e comprometida com o desenvolvimento integral de seus pacientes, fazendo a diferença na vida de tantas famílias com sua abordagem humana e acolhedora. É sempre inspirador reencontrar pessoas que exercem sua missão com tanto amor e excelência!



A renomada advogada Dra. Adhara Salomão é reconhecida por sua excelência profissional, ética impecável e dedicação incansável à justiça. Com uma trajetória marcada por conquistas e respeito no meio jurídico, Dra. Adhara se destaca não apenas pelo talento, mas também pela elegância e firmeza com que conduz sua carreira. Ao seu lado, seu namorado Artur soma apoio, parceria e cumplicidade, formando um casal admirado por sua sintonia e união. Juntos, representam equilíbrio entre sucesso profissional e harmonia na vida pessoal.

Cancerologia e Oncologia Clínica

DR. JOSÉ REINALDO DE PAULA TASSO

(CRM 80327)

Rua Voluntários da Franca, 1926, Centro
3722-6921

No início de sua brilhante trajetória no rádio francano, meu saudoso pai, Paulo Roberto Verzola, já demonstrava o talento e a paixão que marcariam sua história. Ainda jovem, com o microfone nas mãos e o coração pulsando forte, teve a honra de entrevistar ninguém menos que Pelé, o eterno Rei do Futebol, durante sua passagem por Franca, em partida do Santos Futebol Clube contra a Associação Atlética Francana. Aquele encontro não foi apenas uma entrevista — foi o símbolo de um começo grandioso, de uma carreira construída com coragem, dedicação e amor pela comunicação. Para nós, fica a memória de um profissional exemplar e de um homem íntegro, cuja voz ecoará para sempre na história do rádio e em nossos corações. Para a posteridade, seu legado permanece vivo.



Rua José Salomoni, 225 - Franca - SP.
WhatsApp (16) 98142-7711

Mais informações, acesse: www.audibelfranca.com.br

CRAZY ABOUT HER

FAÇA PARTE DESTA HISTÓRIA!

A música "Crazy About Her" marca mais um passo importante na trajetória do artista bilingue Gabriel Spaniol, que acaba de gravar seu novo videoclipe. Com um projeto musical iniciado em 2017, ele já soma 12 videoclipes e 36 músicas disponíveis no Spotify. Também reconhecido como personalidade da moda, o artista segue fortalecendo sua identidade autoral — e este novo single evidencia sua maturidade e evolução na música. O videoclipe foi gravado na Praia Brava, em Itajai, e já está disponível no YouTube e em todas as plataformas digitais. Aguardem: esse lançamento promete contar uma história de amor através da arte.

O caríssimo Dr. Felipe Teixeira é um profissional altamente capacitado na área jurídica, reconhecido por sua excelência técnica, ética e comprometimento com resultados. Especialista em Direito Empresarial, atua com visão estratégica, oferecendo soluções seguras e eficazes para empresas de diversos portes. Sua sólida formação e experiência prática garantem assessoria jurídica de alto nível, sempre pautada pela responsabilidade, transparência e dedicação aos interesses de seus clientes. Ele estará conosco, em breve, no programa Família Verzola Recebe, contando um pouco do seu trabalho e da sua vida.

Por Lucas Verzola

Agora no Canal 3

FAMÍLIA VERZOLA RECEBE



Hoje, o programa Família Verzola Recebe tem a honra de destacar os diretores da Audibel Franca, Anderson Denis de Melo e Dra. Katia Miriam de Melo Silveira, que ilustram nossa edição com uma entrevista exclusiva e repleta de conhecimento. Com experiência, dedicação e compromisso com a saúde auditiva, eles compartilham informações valiosas e inspiradoras, reforçando a importância do cuidado, da inovação e da atenção humanizada. Uma conversa enriquecedora que você não pode perder! O programa vai ao ar às 19h30 pelo canal 3 da Net, pelo nosso canal do Youtube e pelas nossas redes sociais. Não perca!

ARTIGO

Verdade



Sandra Campos
Ativista pela vida

O impacto do assédio na Segurança Pública

Trabalhar na Segurança Pública não é fácil. A pressão psicológica é constante, as jornadas são exaustivas, há a exigência de resistência física e mental, horários incertos de alimentação e exposição frequente a situações traumáticas. Soma-se a isso o fato de ser um ambiente predominantemente masculino.

Muitas policiais civis, militares, guardas civis metropolitanos e policiais penais, ao não cederem a cantadas ou investidas, passam a ser perseguidas e sofrem diferentes tipos de retaliação. São colocadas nas piores escalas, nos piores postos de trabalho e em condições ainda mais desgastantes.

Diante desse cenário, muitas mulheres desenvolvem síndrome do pânico, entram em quadros de depressão e, em situações extremas de desespero, algumas acabam tirando a própria vida.

O medo de denunciar é constante. Essas mulheres sabem que, ao se posicionarem, suas vidas e carreiras podem se tornar um verdadeiro pesadelo. Assim, tornam-se reféns de um sistema que as silencia.

Tenho sido procura-



da por diversas mulheres que narram suas dores, frustrações e decepções. Elas relatam que muitas vezes não adianta reclamar. Algumas acabam desistindo da carreira para não cederem às imposições de homens abusivos.

Essa punição velada destrói a saúde mental desses profissionais. Pensando nisso, procurei a Comissão de Direitos Humanos da Assembleia Legislativa, presidida pela Márcia Lia, para que fosse solicitado à Ouvidoria da Polícia

que as denúncias de assédio sejam mantidas sob sigilo, garantindo a preservação da identidade das vítimas e segurança no ato de denunciar.

A deputada prontamente acolheu minha sugestão e afirmou que buscará formas de ajudar essas mulheres que sofrem assédio dentro das instituições de segurança.

É extremamente importante que exista um canal sigiloso para denúncias de assédio, permitindo que a conduta desses abusadores seja investigada por meio de relatos de subordinados, análise do número de afastamentos, faltas ou pedidos de transferência.

Precisamos cuidar de quem cuida. Essas mulheres são filhas, mães, irmãs. São cidadãs. Merecem respeito, acolhimento, proteção e apoio.

////////////////////

Sandra Campos perdeu, há dois anos, seu filho de 24 anos para o suicídio e se tornou ativista pela vida com o projeto Não te julgo, te ajudo!

Ela se coloca à disposição para ouvir, gratuitamente, pessoas em sofrimento.

Telefone para contato:

(11) 94813-7799



BRASIL FINALIZA 2ª JANELA DAS ELIMINATÓRIAS DA COPA DO MUNDO COM 100% DE APROVEITAMENTO

Jogadores do Sesi Franca colaboraram nas pontuações

Por Pedro Maia
Editor-chefe

A Seleção Brasileira de Basquete, sob comando de Aleksandar Petrović, finalizou a segunda janela das Eliminatórias da Copa do Mundo com 100% de aproveitamento. Em partida disputada nesta segunda-feira, 2 de março, o Brasil derrotou a Colômbia por um placar de 101 a 72. Anteriormente, na sexta-feira, 27, venceu também a Venezuela, por 94 a 84.

Os jogos foram disputados na Arena UniBH, em Belo Horizonte-MG. O treinador do Sesi Franca Basquete, Helinho Garcia, atuou pela comissão técnica brasileira. Em ambos os jogos, os resultados tiveram a participação de jogadores do Franca:

Contra a Colômbia

- **Georginho anotou nove pontos, com quatro rebotes e quatro assistências;**

- **Zu Jr garantiu sete pontos e três rebotes;**

- **e Lucas Dias marcou 6 pontos e duas assistências.**

Contra a Venezuela

- **Lucas Dias assinalou 16 pontos, com cinco rebotes e cinco assistências;**

- **e Georginho fez 10**



Georginho de Paula, que colaborou com 19 pontos entre as duas vitórias da Seleção Brasileira (©Gaspar Nóbrega/CBB)

pontos, com seis rebotes e duas assistências.

Sesi Franca Basquete Agora, o Sesi Franca Basquete se prepara para enfrentar o KTO Minas pelas quartas de final da BCLA (Basketball Champions League Americas). O assistente técnico Zezinho Limonta, que assume a equipe durante a ausência de Helinho, falou sobre este momento de preparação:

“Venho conversando bastante com o Helinho. Antes dele ir [para os jogos da Seleção], a gente fez o planejamento tudo certinho e está sendo ótimo. A gente está utilizando bastante

os meninos da base para ajudar nos treinamentos e com foco total no Minas, na Champions. Ainda estamos sem o pessoal que está na seleção, mas a partir de quarta-feira o Helinho estará de volta junto com os jogadores que estão na seleção”, declarou Zezinho. “Estamos numa crescente de treinamentos, de intensidade, de academia, junto com o trabalho do Paulinho na preparação física, mas já focando no jogo contra o Minas”, emendou.

A partida contra o Minas será realizada na Arena UniBH, no próximo dia 8 de março, às 19h10.



(©Gaspar Nóbrega/CBB)



**DECISÃO:
PALMEIRAS X NOVORIZONTINO**



O campeonato paulista na reta final tem o encontro de *Novorizontino e Palmeiras marcando a decisão hoje, 20h* na arena Barueri e domingo em Novo Horizonte, e qual será o campeão da temporada, depois de superarem os adversários das semifinais, Corinthians e São Paulo. A expectativa é de jogos emocionantes pois ambos finalistas lideraram o certame todo, alterando-se na tabela. *Ao vivo, na Record TV e outros.*

FRANCANA: BOLA SEM 'DONO'



Arrancando empate de 2x2 em Jundiaí, a Francana volta ao 'Lanchão' para enfrentar o Rio Preto, pela A3, hoje às 19h30. Há reforços de atacantes pela necessidade de gols em momentos difíceis. *'Flerta' no rebaixamento em 13º entre 16 clubes!* A diretoria sem transparência, absorve verbas de apoio no comércio, indústria e serviços. *Até o 'dono da bola' deixou de anunciar suas narrações...*

**LUCCA PRIOR
DESTAQUE DO FORTALEZA**

Jovem e promissor atacante do Fortaleza o *francano Lucca Prior Pimenta* é destaque nas recentes partidas da equipe cearense. Tem 22 anos e 1.73 m. Revelado por aqui e encaminhado ao Atlético PR, o jogador tem boas características ofensivas e de armação em campo, *ganhando confiança dia a dia e*, certamente, logo estará a caminho dos maiores times do mundo. *Parabéns PRIOR!!*



RENATO GAÚCHO VOLTA AO RJ?



Demitido pelo Grêmio, o técnico **Renato 'Gaúcho' Portaluppi** pode estar voltando ao cenário do futebol carioca onde brilhou como atleta e técnico. Agora é o Fluminense que pretende negociar as bases de um **contrato para durar pelo menos neste ano** de Copa do Mundo. O clube está divulgando que busca um técnico estrangeiro, enquanto negocia com Renato. **A confirmar nos próximos dias...**

DEMITIDO! EM 1 MINUTO!



Depois de uma estrondosa goleada de 8x0 no pobre Madureira, o Flamengo demitiu o técnico Filipe Luiz numa conversa que durou um minuto! O desgaste do ex-atleta vinha desde que o clube iniciou mal o ano e **perdeu os primeiros lugares no campeonato carioca** e outras competições, como a recente derrota ao Lanús, pela Recopa sul-americana. **Cotado para assumir o cargo é o português Leonardo Jardim.**

SELEÇÃO FEMININA, GOLEANDO...



A seleção brasileira feminina segue nos amistosos, depois de 5x2 na Costa Rica hoje tem mais um compromisso, com transmissão pelo **SporTV às 18h30 diante da Venezuela**, em Toluca (México). A equipe se alterna com várias experiências e, sempre produzindo melhor, alcança bons resultados. **As 'meninas' vão assistir a Copa do Mundo masculina, que acontece daqui a 98 dias no Canadá, EUA e México.**

PAULISTAS NO BRASILEIRÃO



O campeonato brasileiro da série A prossegue na próxima semana com rodada completa dia 10/3. Dos 20 participantes, clubes paulistas lideram (**Palmeiras, São Paulo e Corinthians**) após quatro rodadas. A seguir, Bragantino (7º), Mirassol (10º) e Santos em 13º. Os clubes de outros estados também disputam as finais dos campeonatos regionais, razão de **não ter rodada nesta quarta-feira e no final de semana.**

VDD Sports

AIMPRESS

ASSESSORIA DE COMUNICAÇÃO

aimpressmomento@gmail.com

OFTALMOLOGIA ABRE ATENDIMENTOS E MARCA INÍCIO DAS ATIVIDADES DO HOSPITAL DO ESTADO



Coletiva realizada na sexta-feira (20) (©Divulgação)

A partir de abril, o Hospital Público Estadual de Franca começará a atender a população com a especialidade de oftalmologia, área que concentra alta demanda reprimida no município.

Com isso, pacientes não precisarão mais se deslocar para cidades como Ituverava e Ribeirão Preto para tratar praticamente todas as doenças oculares.

O anúncio, muito importante, foi feito em uma coletiva na sexta-

feira, 27, na qual estiveram presentes o diretor do DRS (Departamento Regional de Saúde) de Franca, Dr. Ricardo Bessa; o diretor da Faepa, Prof. Dr. Valdair Muglia; o diretor do hospital de Franca, Dr. Danilo Souza; a diretora de Assistência à Saúde do HPE de Franca, Daniela Granero; e o superintendente do HC de Ribeirão Preto, Dr. Danilo Cavali.

Na sequência, segundo os diretores, a unidade implantará outros servi-

ços de alta complexidade, como cardiologia, vascular, ortopedia, neurocirurgia, além de diversas especialidades clínicas e cirúrgicas. Os serviços serão implantados gradativamente, porém, com bastante celeridade. Todas têm demanda repressada na DRS de Franca.

A inauguração está prevista para abril ou, no mais tardar, no início de maio. Trinta dias após a abertura, o hospital deverá operar com 50% da capacidade, disponibilizan-

do 105 leitos. Em cerca de seis meses, a estrutura chegará praticamente a 100% de funcionamento, com 210 leitos.

Empregos

O hospital deverá gerar 1,4 mil empregos diretos e centenas de indiretos. Nas próximas semanas será aberto novo edital para contratação de médicos. No primeiro processo seletivo, foram registrados 3.500 inscritos, com provas previstas para Franca nos dias 15

ou 22 de março.

Cerca de 30% da estrutura será dedicada à alta complexidade. Equipamentos e mobiliário estão em fase de orçamento. A unidade realizará centenas de cirurgias eletivas por mês, ajudando a reduzir filas, e será referência regional em urgência e emergência ao lado da Santa Casa. O hospital também terá portas abertas para estudantes da área da saúde das instituições de ensino de Franca.

CÂMARA APROVA REGRAS PARA COMERCIALIZAÇÃO DE REMÉDIOS EM SUPERMERCADOS

Texto segue agora para sanção presidencial

A Câmara dos Deputados aprovou nesta segunda-feira (2) o Projeto de Lei 2158/23, que autoriza a instalação de um setor de farmácias no interior de supermercados – desde que em ambiente físico delimitado, segregado e exclusivo para a atividade.

A proposta agora segue para sanção presidencial.

Para o relator, deputado Dr. Zacharias Calil (União-GO), a medida facilita o acesso da população a drogarias, sobretudo em cidades de pequeno porte.

“Existem dificuldades de acesso enfrentadas pelos consumidores que residem em pequenos municípios, nas regiões mais remotas do Brasil, devido à ausência de farmácias nessas locais”, argumentou o parlamentar.

Já para a deputada Maria do Rosário (PT-RS) a medida, além de representar um risco e um incentivo à automedicação, cede aos interesses da indústria farmacêutica.

“A pessoa que pega o medicamento vai pegar também pão”, disse. “É um absurdo. É ceder ao interesse e lobby dos segmentos vinculados aos grandes laboratórios”, completou.

Entenda

De acordo com o texto, embora a farmácia em questão possa operar sob a mesma identidade fiscal do supermercado ou por meio de contrato com drogaria licenciada e registrada nos órgãos competentes, ela terá que seguir as mesmas exigências sanitárias e técnicas vigentes, incluindo:

- **presença obrigatória**



(©Marcello Casal Jr/Agência Brasil)

de farmacêuticos legalmente habilitados durante todo o horário de funcionamento da farmácia;

- dimensionamento físico e estrutura de consultórios farmacêuticos;

- recebimento, armazenamento, controle de temperatura, ventilação, iluminação e umidade adequados;

- rastreabilidade, assistência e cuidados farmacêuticos.

O projeto de lei restringe a oferta de medicamentos em áreas abertas, comunicáveis ou sem separação funcional completa, como bancadas, estandes ou gôndolas externas ao espaço da farmácia ou drogaria.

Controle especial

Em casos de compra de medicamentos de controle especial, quando há retenção da receita médica, o texto determina que a entrega do remédio só aconteça após o pagamento.

Tais medicamentos poderão ser transportados do balcão de atendimento da

drogaria até o local de pagamento em embalagem lacrada, inviolável e identificável.

Comércio eletrônico

O projeto permite às farmácias licenciadas e registradas pelos órgãos competentes contratarem canais digitais e plataformas de comércio eletrônico para fins de logística e entrega ao consumidor, desde que assegurado o cumprimento integral da regulamentação sanitária aplicável.

Categoria

Em nota, o Conselho Federal de Farmácia avaliou que o texto aprovado pela Câmara dos Deputados reduz danos, mantendo as exigências sanitárias já previstas no Senado, além de atender a pontos classificados como centrais e defendidos pela entidade.

“O parecer aprovado reafirma que a instalação de farmácias em supermercados somente poderá ocorrer se forem farmácias completas, com espaço fi-

sico segregado, presença obrigatória de farmacêutico responsável técnico, cumprimento integral das normas sanitárias e fiscalização sanitária.”

O comunicado reforça que, conforme o texto, não há autorização para venda de medicamentos em gôndolas ou caixas comuns de supermercado.

“Além disso, foram rejeitadas emendas que previam assistência farmacêutica remota em pequenos municípios, preservando a exigência de presença física do farmacêutico”.

“O debate em Plenário concentrou-se na necessidade de equilibrar acesso, concorrência e proteção à saúde pública. Com a manutenção das exigências estruturais e da presença obrigatória do farmacêutico, o texto aprovado mantém o modelo sanitário defendido pelo conselho”, concluiu a entidade.

Contraponto

Dias antes da aprovação, o Conselho Nacional de Saúde (CNS) recomen-

dou a rejeição de qualquer proposta legislativa que disponha sobre a venda de medicamentos em supermercados.

“O projeto autoriza supermercados e estabelecimentos similares a dispensarem medicamentos isentos de prescrição, o que, pela avaliação do plenário do CNS, pode desencadear interesses comerciais acima do cuidado à saúde das pessoas, do acesso racional e seguro dos medicamentos e à segurança e o bem-estar da população”, avaliou a entidade em nota.

Em dezembro, o Ministério da Saúde também se posicionou contrário ao texto. Para a pasta, a medida compromete o alcance do eixo estratégico 13 da Política Nacional de Assistência Farmacêutica, que prevê a promoção do uso racional de medicamentos, por intermédio de ações que orientem a prescrição, a dispensação e o consumo.

“Medicamentos, mesmo aqueles isentos de prescrição, possuem riscos. Seu uso sem orientação adequada pode levar a diversos problemas como a automedicação inadequada, resultando em interações medicamentosas, intoxicações, agravamento de doenças não diagnosticadas e mascaramento de sintomas importantes. Essa prática dificulta o tratamento adequado podendo colocar em risco a saúde do cidadão, comprometendo a saúde pública”.

*Com informações da Agência Câmara

Fonte: Agência Brasil

CIESP: QUEDA DA INDÚSTRIA DE TRANSFORMAÇÃO EM 2025 ALERTA PARA URGÊNCIA DE REDUZIR CUSTO BRASIL

PIB nacional perde fôlego quando há desaceleração do setor, que, a cada R\$ 1,00 que produz, gera R\$ 2,69 nas distintas cadeias de valor

Rafael Cervone, presidente do Centro das Indústrias do Estado de São Paulo (Ciesp) e primeiro vice da Federação das Indústrias do Estado de São Paulo (Fiesp), manifestou preocupação com a queda de 0,2% da indústria de transformação apontada pelo IBGE, ao divulgar, nesta terça-feira (3/03), os dados do PIB brasileiro em 2025, que cresceu 2,3%, pior resultado em cinco anos. “Essa desaceleração também é um agudo sinal de alerta”, afirmou o empresário.

Cervone estabeleceu uma relação de causa-efeito entre o retrocesso da indústria de transformação e o desempenho geral da economia brasileira. “A despeito da importância do agro, que teve expansão de 11,7%, e dos demais segmentos, não é possível manter um aumento sustentado expressivo do PIB sem o crescimento contínuo e substantivo da manufatura. O setor é gerador intensivo de empregos, agrega muito valor à pauta de exportações, paga salários mais elevados, gera tecnologia e inovação e tem, dentre todas as atividades, o maior fator de multiplicação em todas as cadeias produtivas, inclusive no âmbito da indústria em geral, cujo avanço, aliás, foi bastante tímido, com 1,4%”.

Para o presidente do Ciesp, o recuo da indús-



(©José Paulo Lacerda/Agência Brasil)

tria de transformação é um alerta que merece muita atenção por parte das autoridades econômicas, tanto dos responsáveis pela política fiscal, quanto os que cuidam da monetária. “O retrocesso reflete as altas taxas de juros, que afetam o crédito de pessoas físicas e jurídicas, o desequilíbrio das contas públicas, que pressiona a inflação e mina a confiança dos agentes econômicos e o poder de compra das famílias. Se as fábricas produziram menos bens de consumo é porque as pessoas estão comprando menos.”

O presidente do Ciesp também fez uma reflexão no sentido de que a queda do setor indica que os efeitos dos corretos programas Nova Indústria Brasil (NIB) e Depreciação Acelerada, que visam à modernização, aporte tecnológico e fomento

da atividade, não estão sendo tão eficazes quanto se esperava. “São boas políticas públicas, mas seus resultados acabam sendo atropelados pela persistência de problemas como os juros reais exagerados, os impostos muito altos e a insistência do Estado em socorrer o déficit público taxando cada vez mais os setores produtivos”, ponderou.

Cervone lembrou que medidas aprovadas no fim de 2025 agravaram a taxa do setor. Dentre as iniciativas mais nocivas está a Lei Complementar nº 128/2025, que inaugurou um equívoco conceitual ao tratar o lucro presumido como benefício fiscal. Na prática, a lei promove uma elevação direta da tributação nesse regime, ao aumentar o percentual de presunção para empresas com receita anual acima de R\$ 5

milhões. “Quase metade do ônus adicional criado por essa lei recai sobre a indústria. Trata-se de uma alternativa inaceitável, sobretudo diante do papel estratégico do setor na economia brasileira”, salientou.

A situação agravou-se com o aumento da tributação dos Juros sobre Capital Próprio (JCP), cuja alíquota passou a 17,5%. Segundo levantamento da CNI, essa mudança elevará em cerca de R\$ 1 bilhão a carga tributária do setor, reduzindo diretamente sua capacidade de investir. “Também preocupante foi a entrada em vigor da Lei nº 15.270/2025, que aumentou impostos, ao taxar lucros e dividendos. O mais grave é que, conforme confirmado pela Receita Federal, estabeleceu-se tributação de 10% sobre a base de cálculo do

Simples Nacional. É um golpe duro contra os pequenos empreendedores, inclusive da indústria”, frisou o presidente do Ciesp.

“O baixo crescimento do PIB e a queda da indústria de transformação evidenciam com ênfase a necessidade urgente de redução do ‘Custo Brasil’, o equacionamento da política fiscal e sua equalização com juros menores e a revisão de medidas que aumentam a taxa, atropelando a reforma tributária sobre o consumo, cuja lenta transição começou este ano. Em 2026, sob pena de observarmos um desempenho ainda pior da economia, precisamos solucionar com urgência os gargalos que reprimem o crescimento sustentado do PIB e penalizam quem produz e trabalha”, concluiu Rafael Cervone.

SAIBA COMO ANUNCIAR

Anuncie o seu negócio com o
Jornal Verdade/Portal VerdadeOn!
Faça uma consulta conosco através
do telefone

(16) 3704-8830.

Confie na marca que há 7 anos é
sinônimo de credibilidade no
Jornalismo em Franca e Região!

GRUPO
Verdade
COMUNICAÇÃO

CONTAS DE LUZ SEGUEM COM BANDEIRA TARIFÁRIA VERDE EM MARÇO

Neste patamar, não há cobrança de custo adicional nas faturas



(©Marcelo Camargo/Agência Brasil)

Agência Nacional de Energia Elétrica (Aneel) confirmou na última semana a manutenção da bandeira tarifária verde no mês de março.

Trata-se do terceiro mês consecutivo da bandeira no mesmo patamar, o que significa que não haverá cobrança de custos adicionais na fatura de energia elétrica do consumidor.

De acordo com a Aneel, houve um aumento no volume de chuvas em fevereiro e a consequente elevação do nível dos reservatórios, condições que favorecem a manutenção da bandeira verde.

“Ainda que a bandeira seja verde e as condições de geração sejam favoráveis na maior parte do tempo, importante lembrar que pode haver despacho complementar de usinas termelétricas para garantir a robustez do sistema elétrico em situações operativas específicas.”

Pelo calendário divulgado pela agência reguladora, no dia 27 de março, sairá a definição sobre a bandeira a ser aplicada em abril.

Custos extras

Criado em 2015 pela Aneel, o sistema de ban-

deiras tarifárias reflete os custos variáveis da geração de energia elétrica.

Divididas em cores, as bandeiras indicam quanto está custando para o Sistema Interligado Nacional (SIN) gerar a energia usada nas residências, em estabelecimentos comerciais e nas indústrias.

A cada mês, as condições de operação do sistema de geração de energia elétrica são reavaliadas pelo Operador Nacional do Sistema Elétrico (ONS), que define a melhor estratégia de geração de energia para atendimento da demanda

e traça uma previsão de custos a serem cobertos pelas Bandeiras.

Portanto, as cores das bandeiras tarifárias são definidas a partir da previsão de variação do custo da energia em cada mês.

Quando a conta de luz é calculada pela bandeira verde, não há nenhum acréscimo. Quando são aplicadas as bandeiras vermelha ou amarela, a conta sofre acréscimo a cada 100 quilowatts-hora (kWh) consumido.

Importante observar que, anualmente, ao final do período úmido, em abril, a Aneel define o

valor das Bandeiras Tarifárias para o ciclo seguinte.

Atualmente os valores cobrados são os seguintes:

- **bandeira amarela** – condições de geração menos favoráveis: **acrécimo de R\$ 1,88 para cada 100 quilowatt-hora (kWh) consumidos;**

- **bandeira vermelha, patamar 1** – condições mais custosas de geração: **acrécimo de R\$ 4,46 por 100 kWh;**

- **bandeira vermelha, patamar 2** – condições de geração ainda mais custosas: **acrécimo de R\$ 7,87 por 100 kWh.**

Fonte: Agência Brasil



PIRES AUDAC®

ORGANIZAÇÃO CONTÁBIL LTDA



☎ 16 3713.1600 | contato@escritoriopiresaudac.com.br | escritoriopiresaudac.com.br | /piresaudac

INFORMATIVO

BOLETIM FOCUS REDUZ PROJEÇÃO DA SELIC E DO DÓLAR PARA 2026

Economistas do mercado financeiro reduziram novamente as projeções para a taxa básica de juros e para o dólar em 2026. Segundo o Boletim Focus divulgado nesta segunda-feira (2/3) pelo Banco Central, a estimativa para a Selic neste ano recuou para 12%, marcando a segunda semana consecutiva de queda nas previsões.

Para os anos seguintes, as expectativas do mercado indicam estabilidade no cenário de juros. A projeção para 2027 foi mantida em 10,50%, enquanto a estimativa para 2028 segue em 10%. Já para 2029, a taxa básica continua projetada em 9,50%, sinalizando a expectativa de uma trajetória gradual de acomodação da política monetária no médio e longo prazo.

Em relação ao câmbio, a estimativa para o dólar em 2026 recuou para R\$ 5,42, também marcando a segunda queda consecutiva nas previsões. Para 2027, o mercado mante-



ve a expectativa em R\$ 5,50, mesmo patamar projetado para 2028 e 2029.

Inflação

As expectativas para a inflação seguem ancoradas no horizonte da pesquisa. A projeção para o Índice Nacional de

Preços ao Consumidor Amplo (IPCA) em 2026 foi mantida em 3,91%, indicando estabilidade nas estimativas do mercado. Para 2027, houve leve ajuste para baixo, com a taxa passando de 3,80% para 3,79%. Já para 2028 e 2029, as previsões permanecem em 3,50%.

PIB

As projeções para a atividade também econômica indicam estabilidade. A estimativa de crescimento do Produto Interno Bruto (PIB) em 2026 foi mantida em 1,82%, sinalizando expectativas de expansão

moderada da economia brasileira. Para 2027, a previsão também permaneceu inalterada, em 1,80%. Já para 2028, o mercado projeta avanço de 2,00%, patamar que se repete em 2029.

Fonte: correiobrasiliense

INDICADORES

IMPOSTO DE RENDA

Lei Federal nº 11.482/2007 (alterada Lei nº 13.149/2015, a partir de 1º/4/2015). Cálculo do recolhimento mensal na fonte

Bases de cálculo [R\$]	Alíquota	Parc. A deduzir
até 2.428,20	-	-
de 2.428,81 até 2.826,65	7,5%	R\$ 182,16
de 2.826,66 até 3.751,05	15%	R\$ 394,16
de 3.751,06 até 4.664,68	22,5%	R\$ 675,49
acima de 4.664,68	27,5%	R\$ 908,73

Deduções: **A.** R\$ 189,59 por dependente; **B.** pensão alimentícia; **C.** R\$ 1.903,98 parcela isenta de aposentadoria, reserva remunerada, reforma ou pensão para declarante com 65 anos de idade ou mais; **D.** contribuição à previdência social; **E.** previdência privada.

CONTRIBUIÇÃO DOS SEGURADOS DO INSS

[Empregado, Empregado doméstico e trabalhador avulso]. A partir de 1º de janeiro de 2020

Salário de contribuição [R\$]	Alíquota para fins de recolhimento ao INSS [1]
Até 1.621,00	7,50
De 1.621,00 até 2.902,84	9,00
De 2.902,85 até 4.354,27	12,00
De 4.354,27 até 8.475,55	14,00

INDICADORES

Dólar Com.	+ 1,91 %	R\$ 5,265
Euro	+ 1,05 %	R\$ 6,114
Bovespa	- 3,33 %	183.012,52 pts

SALÁRIO MÍNIMO FEDERAL [R\$]

A partir de 1º de janeiro de 2026

R\$ 1.621,00

SALÁRIO MÍNIMO ESTADUAL [R\$]

A partir de 1º de janeiro de 2020 os pisos salariais mensais acima mencionados são indicados conforme as diferentes profissões e não se aplicam aos trabalhadores que tenham outros pisos definidos em lei federal, convenção ou acordo coletivo, aos servidores públicos estaduais e municipais, bem como aos contatos de aprendizagem regidos pela lei federal nº 10.097/2000

Faixa 1 - 1.804.00

SALÁRIO FAMÍLIA [R\$]

A partir de 1º de janeiro de 2025

até 1.980,38

Valor R\$ 67,54 por filho

entretenimento

Verdade

Horóscopo

<p>Áries 21/03 a 20/04 Regente: Marte</p>  <p>As relações funcionam como espelho direto hoje. O dia revela onde você projeta expectativas ou foga de conversas necessárias. A maturidade afetiva nasce quando você sustenta o diálogo sem perder sua verdade nem atropelar a do outro.</p>	<p>Touro 21/04 a 20/05 Regente: Vênus</p>  <p>Desencontros sutis no cotidiano e nas trocas emocionais pedem ajuste. O céu mostra que pequenos desequilíbrios acumulados cansam mais do que grandes conflitos. Cuidar da harmonia começa pela forma como você se relaciona com o próprio tempo.</p>	<p>Gêmeos 21/05 a 20/06 Regente: Mercúrio</p>  <p>Afetos, desejos e expectativas entram em contraste. Há vontade de leveza, mas também medo de se envolver demais. O dia pede honestidade emocional. Reconhecer o que você sente evita jogos, silêncios e mal-entendidos desnecessários.</p>	<p>Câncer 21/06 a 22/07 Regente: Lua</p>  <p>Questões emocionais ligadas à base, à intimidade e à sensação de pertencimento se tornam mais visíveis. O céu pede que você observe onde tenta manter equilíbrio externo ignorando desconfortos internos. As relações se ajustam quando você se escuta primeiro.</p>	<p>Leão 23/07 a 22/08 Regente: Sol</p>  <p>Conversas ganham peso emocional. O dia revela onde palavras foram usadas para evitar sentimentos ou onde o silêncio falou mais alto do que deveria. A maturidade está em sustentar diálogos verdadeiros, mesmo quando eles expõem vulnerabilidades.</p>	<p>Virgem 23/08 a 22/09 Regente: Mercúrio</p>  <p>Valores, segurança emocional e expectativas afetivas passam por revisão. O céu mostra onde você tenta organizar sentimentos demais e sentir menos. Ajustes profundos acontecem quando você reconhece o que realmente importa, sem racionalizar tudo.</p>
<p>Libra 23/09 a 22/10 Regente: Vênus</p>  <p>A Lua no seu signo ilumina identidade e vínculos. O dia testa limites entre agradar e se respeitar. A sombra surge quando você se molda demais ao outro. A luz aparece ao escolher relações que sustentam quem você é, não quem esperam que você seja.</p>	<p>Escorpião 23/10 a 21/11 Regente: Plutão</p>  <p>Emoções silenciosas e padrões inconscientes emergem. O dia pede atenção ao que você evita sentir ou dizer. Relações se organizam quando você aceita que nem tudo pode ser controlado. Às vezes, soltar é o verdadeiro ajuste.</p>	<p>Sagitário 22/11 a 21/12 Regente: Júpiter</p>  <p>Amizades, projetos e trocas coletivas passam por realinhamento. O céu revela onde há idealização excessiva ou promessas que não se sustentam. A maturidade emocional está em escolher vínculos que caminham no mesmo ritmo que você.</p>	<p>Capricórnio 22/12 a 20/01 Regente: Saturno</p>  <p>Expectativas nas relações profissionais ou públicas entram em contraste com limites pessoais. O dia pede clareza sobre até onde você pode ir sem se sobrecarregar. Relações saudáveis nascem quando a responsabilidade não vira peso emocional.</p>	<p>Aquário 21/01 a 19/02 Regente: Urano</p>  <p>Crenças, verdades e expectativas sobre o outro são questionadas. O céu pede flexibilidade emocional. Ajustes acontecem quando você percebe que amadurecer não é endurecer, mas aprender a sustentar diferenças sem romper.</p>	<p>Peixes 20/02 a 20/03 Regente: Netuno</p>  <p>Vínculos profundos revelam ilusões, dependências ou expectativas silenciosas. O dia pede discernimento afetivo. A sensibilidade segue sendo força, desde que venha acompanhada de limites claros e escolhas conscientes.</p>

Verdade



CLASSIPETS



BY MAYSA KALUF

Adote



PROCURA-SE

Sumiu nas imediações do santa Bárbara. Fêmea. Atende por Zoe.
Telefone para contato :(16)98170-8693

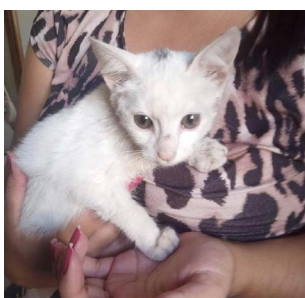

ADOÇÃO RESPONSÁVEL
Fêmea. Mais ou menos 3 meses. Contato: 16 99203-2285

PROCURA-SE GATA TRICOLOR CASTRADA

RUA MAJOR MENDONÇA C/ AV. PRESIDENTE VARGAS PRÓXIMO A PREFEITURA - CIDADE NOVA - ST ANTÔNIO



FRIDA, 4 ANOS. ADULTA, PORTE PEQUENO GATA MUITO ARISCA. FELV+ (PRECISA DE CUIDADOS ESPECIAIS)

OFEREÇO RECOMPENSA!

(16) 99373-1461 (16) 9740-55885

Dayane Cintra



Desapareceu em 17 de novembro de 2025 Prolongamento Jardim Flórida, Franca

Por favor, ajude a compartilhar!

Whatsapp: (16) 99462-3301

Acesse viumeupet.com.br



DESAPARECIDO

Cachorro desaparecido no Bairro Eliminar 1. Atende pelo nome "Zeca". Qualquer informação entrar em contato no 16 99335-9242 ou 99111-3704

ATENÇÃO
desapareceu no bairro campo belo após a virada do ano
Atende pelo nome de Nick
Se alguém tiver informações por favor entre em contato! (16) 991065959



PERDIDA
Calopsita perdida em Franca, Bairro Paulistano. Qualquer informação: contato 991368810. Recompensa



ADOÇÃO RESPONSÁVEL
Fêmea. Médio porte. Será dada castrada após o desmame dos filhotes.
Contato: 16 99112-5800

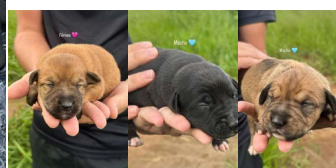

ADOÇÃO RESPONSÁVEL
1 fêmea e 2 machos. 6 meses. Vermifugados. SRD. Contato: 16 99459-2400



ADOÇÃO RESPONSÁVEL
Fêmea, precisando de um lar com muito amor e carinho. Quem tiver interesse por favor entrar em contato 16 99173-2425.

Adoção Responsável

Garantimos castração

Macho, porte M Mestiço Pitbull

Contato 1698874-8553

Adoção Responsável

Garantimos a castração

Fêmea, vermifugada, porte M, mestiça Pitbull

Contato (16) 98874-8553

Verdade EMPREGOS

EMPRESA SÃO JOSÉ CONTRATA:

APRENDIZ
Requisitos:

Disponibilidade de horário;
Comunicativo;
Sexo Masculino / Feminino;

Salário compatível com a função.

BORRACHEIRO
Requisitos:

Conhecimentos na borracharia: troca de pneu, consertar a frio e quente, reparar camaras de ar e toda a manutenção em geral;

Disponibilidade de horário;

Salário compatível com a função.

Segue os benefícios que a Empresa oferece para todas as vagas:

Cesta básica
Ticket refeição
Convênio médico e farmácia
Transporte

Enviar os currículos com a vaga pretendida para o e-mail: saojose@empresasaojose.com.br ou presencialmente na garagem (Av. Dr. William Azzuz, 480, Recreio Campo Belo).

EMPRESA SÃO JOSÉ CONTRATA:

ATENDENTE – vaga exclusiva para PCD
Requisitos:

Experiência com atendimento ao público;
Disponibilidade de horário;
Comunicativo;

Salário compatível com a função.

AUXILIAR DE TRÁFEGO
Requisitos:

Conhecimento do sistema Windows e Pacote Office;
Disponibilidade de horário;

Salário compatível com a função.

Segue os benefícios que a Empresa oferece para todas as vagas:

Cesta básica
Ticket refeição
Convênio médico e farmácia
Transporte

Enviar os currículos com a vaga pretendida para o e-mail: saojose@empresasaojose.com.br ou presencialmente na garagem (Av. Dr. William Azzuz, 480, Recreio Campo Belo).

EMPRESA SÃO JOSÉ CONTRATA:

LAVADOR DE ÔNIBUS
Requisitos:

Conhecimento em rotinas de lava-jato e produtos químicos;

Disponibilidade de Horário;

Sexo Feminino ou Masculino;

Salário compatível com a função.

AUXILIAR DE LIMPEZA
Requisitos:

Conhecimento em jardinagem, limpeza e cuidados em áreas de manutenção.

Disponibilidade de Horários.

Segue os benefícios que a Empresa oferece para todas as vagas:

Cesta básica
Ticket refeição
Convênio médico e farmácia
Transporte

Enviar os currículos com a vaga pretendida para o e-mail: saojose@empresasaojose.com.br ou presencialmente na garagem (Av. Dr. William Azzuz, 480, Recreio Campo Belo).

EMPRESA SÃO JOSÉ CONTRATA:

AJUDANTE DE MECÂNICO
Requisitos:

Conhecimentos em linha pesada Mercedes-Benz (será considerado como diferencial para a vaga);
Comunicativo;
Disponibilidade de horário;

Salário compatível com a função.

MECÂNICO
Requisitos:

Conhecimentos em linha pesada Mercedes-Benz

CNH (D/E)

Comunicativo

Disponibilidade de horário;

Salário compatível com a função.

Segue os benefícios que a Empresa oferece para todas as vagas:

Cesta básica
Ticket refeição
Convênio médico e farmácia
Transporte

Enviar os currículos com a vaga pretendida para o e-mail: saojose@empresasaojose.com.br ou presencialmente na garagem (Av. Dr. William Azzuz, 480,

Recreio Campo Belo).

EMPRESA SÃO JOSÉ CONTRATA:

ELETRICISTA AUXILIAR
Requisitos:

Experiência em parte elétrica de ônibus e vans;
Disponibilidade de horário;

Salário compatível com a função.

FUNILEIRO
Requisitos:

Experiência em recuperar latarias dos veículos e soldas.

Conhecimento em pequenos reparos e pintura em veículos;

Disponibilidade de horário;

Salário compatível com a função.

Segue os benefícios que a Empresa oferece para todas as vagas:

Cesta básica
Ticket refeição
Convênio médico e farmácia
Transporte

Enviar os currículos com a vaga pretendida para o e-mail: saojose@empresasaojose.com.br ou presencialmente na garagem (Av. Dr. William Azzuz, 480, Recreio Campo Belo).

EMPRESA SÃO JOSÉ CONTRATA:

MOTORISTA DE GARAGEM
Requisitos:

Disponibilidade na condução de manobra de veículos pesados (ônibus e vans).
CNH (D/E);
Disponibilidade de horário;

Salário compatível com a função.

MOTORISTA DE VAN
Requisitos:

CNH categoria D/E;

Disponibilidade de horário;

Sexo Feminino ou Masculino;

Salário compatível com a função.

Segue os benefícios que a Empresa oferece para todas as vagas:

Cesta básica
Ticket refeição
Convênio médico e farmácia
Transporte

Enviar os currículos com a vaga pretendida para o e-mail: saojose@empresasaojose.com.br ou presencialmente na garagem (Av. Dr. William Azzuz, 480, Recreio Campo Belo).

EMPRESA SÃO JOSÉ CONTRATA:

MOTORISTA DE ÔNIBUS
Requisitos:

CNH categoria D/E;

Curso de Transporte Coletivo;

Comunicativo;

Disponibilidade de horário;

Sexo Feminino ou Masculino;

Salário compatível com a função.

AUXILIAR DE CONTROLE/ALMOXARIFE
Requisitos:

Conhecimento do sistema Windows e Pacote Office;
Disponibilidade de horário;

Verdade EMPREGOS

Conhecimento da rotina do almoxarifado; Salário compatível com a função.

Segue os benefícios que a Empresa oferece para todas as vagas:

Cesta básica
Ticket refeição
Convênio médico e farmácia
Transporte

Enviar os currículos com a vaga pretendida para o e-mail: saojose@empresasaojose.com.br ou presencialmente na garagem (Av. Dr. William Azzuz, 480, Recreio Campo Belo).

IBIZA GOLDEN CONTRATA-SE CAMAREIRA 12X36

ENVIAR CURRÍCULO PARA IBIZA@IBIZA-GOLDEN.COM.BR

CONFEITARIA E CAFETERIA CONTRATA:

— Caixa com experiência
— Auxiliar de confeitaria com ou sem experiência
— Atendente de cafeteria com ou sem experiência
De segunda a sábado, salário da categoria, programas de benefícios e plano odontológico
Nas imediações da Vila Aparecida!
R: Goiás 1930 ou 16 98211-8945

VENDEDOR EXTERNO

Requisitos: Ser comunicativo, estar disposto a novos desafios, ser proativo, vontade de crescer e se desenvolver. Ter veículo próprio.

Salário: R\$ 1.600,00 + comissão

Enviar currículo para o whatsapp 16 99973-1901

PRECISA-SE DE AUXILIAR DE PCP

PARA INDUSTRIA DE SOLADOS INJETADOS, MANDAR CURRÍCULO PARA O TELEFONE 16 98157-0127

OPORTUNIDADE DE EMPREGO:

INDUSTRIA DE CALÇADOS
VOCÊ QUER INICIAR O ANO 2025 TRABALHANDO, ESSA É A OPORTUNIDADE, ESTAMOS COM VAGAS PARA RESPONTEADOR, COLADOR DE PEÇAS, AUXILIAR PESPONTE, AUXILIAR ALMOXARIFADO, FECHADOR DE LADO/BASE, MONTADOR MANUAL (DESCE BASE), CORINGA MONTAGEM (SAIBA MOLDAR MOCASSIM), ENFUMACADOR (ÁREA DE ACABAMENTO), ESCALADOR VAQUETAS/FORRO, AUXILIAR PREPARAÇÃO. INTERESSADOS ENCAMINHAR CURRÍCULOS PARA SOLLUCONTRATA@GMAIL.COM OU AV FRANCISCO DELFINO SANTOS 1140 - JD PAULISTANO.

ESTAMOS CONTRATANDO

* APLICADOR (A) DE ILHÓS.

COM EXPERIÊNCIA.

Interessados enviar currículo no e-mail: emprego.dp@hotmail.br ou no telefone: (16)99195-5334.

PRECISA-SE :

PRECISA DE MOTOQUEIRO COM MOTO PRÓPRIA PARA FAZER ENTREGA. ENDEREÇO RUA MAJOR CLAUDIANO 1445

CONTRATA-SE:

PARA TRABALHAR NA PRODUÇÃO DE CINTO COM EXPERIÊNCIA TRATAR NO TELEFONE 16 99248-6016

CONTRATA-SE APOSTADOR DE SOLA COM EXPERIENCIA

COMPARECER COM CURRICULO, CARTEIRA DE TRABALHO E DOCUMENTOS RUA BENEDITO BARBOSA 160 JD.PAULISTANO OU ENVIAR CURRICULUM PARA EMAIL: recursoshumanos@walkway.com.br

ESTAMOS CONTRATANDO PARA AS SEGUINTE VAGAS:

*PESPONTADOR

* CONFERIDEIRA

* AUXILIAR DE PESPONTE

TODOS COM EXPERIÊNCIA.

INTERESSADOS ENVIAR CURRÍCULO NO E-MAIL: RH4@CALCADOSTURIN.COM.BR OU NO TELEFONE: (16)99287-5602.

RUA ARNOLD FARIA JUNQUEIRA, 1300 JD. PAULISTANO.

CONTRATA-SE:

CONTRATA-SE PESPONTADOR OU PESPONTEADORA, COLADEIRA DE PEÇAS COM PRÁTICA. FALAR COM (16) 99971-5400

ESTAMOS CONTRATANDO :

ESTAMOS CONTRATANDO PARA AUX. DE PRODUÇÃO (METALÚRGICA) NÃO PRECISA TER EXPERIÊNCIA TERÁ TREINAMENTO.

PESSOA PROATIVA, COMPROMETIDA E COM VONTADE DE APRENDER.

DE 2º A 6º FEIRA HORÁRIO: 07:30H AS 17:18 COM 1H DE ALMOÇO
SALÁRIO: R\$ 1926,00 COM BENEFÍCIOS: VA R\$ 250,00, CONVÊNIO: SESI, FARMÁCIA, PLANO DE SAÚDE E BONIFICAÇÃO POR ASSIDUIDADE PAGA POR MÊS. INTERESSADOS ENVIAR CURRÍCULO P/16-99949-2861 NO ASSUNTO: AUX. DE PRODUÇÃO - CURRÍCULOS SEM IDENTIFICAÇÃO DO NOME DA VAGA SERÁ DELETADO.

VAGA DE EMPREGO:

PRECISA-SE: PASSADEIRA DE COLA NO CABEDAL (COM EXPERIÊNCIA)
RUA BENEDITO MERLINO 999, JD. GUANABARA, WHATSAPP 1637136800

TEMOS VAGAS:

VAGAS
-AÇOUGUEIRO
-PÁDEIRO
-AUXILIAR DE PADARIA
-BALCONISTA DE PADARIA
-REPOSITORES
-MENOR APRENDIZ (ESTAGIÁRIO)
-AUXILIAR DE CAIXA
-OPERADOR DE CAIXA
-FISCAL DE CAIXA
-AUXILIAR DE LIMPEZA
-FAXINEIRO
-SEGURANÇA

COM DISPONIBILIDADE DE HORÁRIO INCLUSIVE AOS FINAIS DE SEMANA
ENVIE SEU CURRÍCULO PDF PELO TELEFONE 16 98117-7934 OU NO ENDEREÇO : RUA FRANCISCO MARQUES,650 - VILA NOVA

ESTAMOS COM MAIS NOVAS VAGAS PARA DOMÉSTICAS!!

SEMANA RECHEADA DE VAGAS PARA VC QUE ESTÁ EM BUSCA DE UMA OPORTUNIDADE!
EXPERIÊNCIA ANTERIOR EM CASA D FAMÍLIA,
PARA LAVAR, PASSAR, COZINHAR DE 2º A 6º DAS 07H AS 16H.

SALÁRIO SUPER COMPÁTIVEL AO MERCADO +VT, INTERESSADS ENVIAR CURÍCULO PARA 16-99949-2861 COM O NOME DA VAGA.

ESTAMOS CONTRATANDO :

ESTOU CONTRATANDO AJUDANTE DE COZINHA, PRA TRABALHAR EM RESTAURANTE
WHATSAPP 16 99280-3900

PRECISA-SE DE GARÇOM OU GARÇONETE

TRATAR NO TELEFONE 1699115-1947

ESTAMOS CONTRATANDO :

1 APONTADOR DE SOLA
1 PLANCHEADOR
1 ACABADOR
IMEDIAÇÕES VILA APARECIDA
TRATAR WATSAPP (16) 98822-1667

ESTAMOS CONTRATANDO :

PRECISA DE 1 APOSTADOR DE SOLA, 1 AUXILIAR DE MONTAGEM, 1 PASSADOR DE COLA NA SOLA E 1 AUXILIAR DE ACABAMENTO
FALAR SAMANTA 16 99445 0235
FALAR COM ALEX RUA HIPÓLITO ANTÔNIO

Verdade EMPREGOS

NIO PINHEIRO 3790
JD GUANABARA

EMPREGADA DO-
MÉSTICA

OPORTUNIDADE PARA EMPREGADA DOMÉSTICA, PARA TRABALHAR DE SEGUNDA A SEXTA FEIRA. REQUISITOS: EXPERIÊNCIA NA ÁREA E QUE CONSIGA ADMINISTRAR ROTINA DA CASA; SAIBA COZINHAR. ATIVIDADES: LIMPEZA DA CASA; PREPAROS DE COMIDA; LAVAR E PASSAR ROUPA. COM REFERENCIAS. INTERESSADAS ENVIAR CURRÍCULO PARA O WHATSAPP (16) 98163-0020.

PRECISA-SE DE BORDADOR PARA BOTAS E BOTINAS

PARA COMEÇO IMEDIATO, SALÁRIO A COMBINAR, ENTRE EM CONTATO PELO WHATSAPP 16 99163-0589 COMPARECER AO ENDEREÇO AV PRESIDENTE VARGAS, 2245

CONTRATA-SE :

AUXILIAR DE ATENDIMENTO EM ECOMMERCE, COM PRÁTICA EM ATENDIMENTO AO CLIENTE NO TELEFONE E REDES SOCIAIS, QUE SEJA ORGANIZADA, SAIBA LIDAR COM COBRANÇAS, NEGOCIAÇÕES E TRABALHO EM EQUIPE!
CLT - SEGUNDA A SEXTA - SALARIO COMPATÍVEL COM A FUNÇÃO- CONVENIO FARMÁCIA.

DECONTRATA2022@GMAIL.COMELETRICISTA INSTALADOR
Descrição
Atenção!!!
Empresa de Franca do seguimento de engenharia elétrica abre processo seletivo para

a vaga de:
ELETRICISTA INSTALADOR

Requisitos indispensáveis para a vaga:

- Ensino médio Completo.

- Certificado de curso de eletricista

- CNH

- OBSERVAÇÃO IMPORTANTE:

?Ter disponibilidade para trabalhar em outras cidades.

Necessário Experiência Sim

Benefícios

O que oferecemos:

- Salários compatíveis com o mercado de acordo com a função

- Vale alimentação

- Plano de carreira

- Alojamento

- Translado para a cidade da obra por nossa conta e ajuda de custo para alimentação em viagem.

- Transporte do alojamento para o local das obras por nossa conta.

Alimentação no alojamento/obra por nossa conta (café da manhã, almoço e jantar

Atuação

Ter atuado na área de elétrica

Cargo
ELETRICISTA INSTALADOR

Salário

A Combinar

Horário de Trabalho
07:30HS AS 17:30 - C/

UMA HORA DE INTERVALO PARA ALMOÇO

Local de Trabalho

CIDADES DIVERSAS A NIVEL BRASIL

Formação:

Ensino Técnico Completo

ELETRICISTA MONTADOR

Descrição

Atenção!!!

Empresa de Franca do seguimento de engenharia elétrica abre processo seletivo para

a vaga de:
ELETRICISTA MONTADOR

Requisitos indispensáveis para a vaga:

- Ensino médio Completo.

- Certificado de curso de eletricista

- Liderança / Gestão de Pessoas

- CNH

pleto.

- Certificado de curso de eletricista

- CNH

- OBSERVAÇÃO IMPORTANTE:

Ter disponibilidade para trabalhar em outras cidades.

Necessário Experiência Sim

Benefícios

O que oferecemos:

- Salários compatíveis com o mercado de acordo com a função

- Vale alimentação

- Plano de carreira

- Alojamento

- Translado para a cidade da obra por nossa conta e ajuda de custo

- para alimentação em viagem.

- Transporte do alojamento para o local das obras por nossa conta.

- Alimentação no alojamento/obra por nossa conta (café da manhã, almoço e jantar)

Atuação

Ter atuado na área de elétrica.

Cargo
ELETRICISTA MONTADOR

Salário

A Combinar

Horário de Trabalho
07:30HS AS 17:30 - C/

UMA HORA DE INTERVALO PARA ALMOÇO

Local de Trabalho

CIDADES DIVERSAS A NIVEL BRASIL

Formação:

Ensino Técnico Completo

ENCARREGADO ELETRICISTA

Descrição
Atenção!!!

Empresa de Franca do seguimento de engenharia elétrica abre processo seletivo para

a vaga de:
ENCARREGADO ELETRICISTA

Requisitos indispensáveis para a vaga:

- Ensino médio Completo.

- Certificado de curso de eletricista

- Liderança / Gestão de Pessoas

- CNH

Observação importante: Ter disponibilidade para trabalhar em outras cidades.

Necessário Experiência Sim

Benefícios

O que oferecemos:

- Salários compatíveis com o mercado de acordo com a função

- Vale alimentação

- Plano de carreira

- Alojamento

- Translado para a cidade da obra por nossa conta e ajuda de custo

- para alimentação em viagem.

- Transporte do alojamento para o local das obras por nossa conta.

- Alimentação no alojamento/obra por nossa conta (café da manhã, almoço e jantar)

Atuação

Experiencia comprovada na área de elétrica e gestão de pessoas.

Cargo
ENCARREGADO ELETRICISTA

Salário

A Combinar

Horário de Trabalho
07:30HS AS 17:30 - C/

UMA HORA DE INTERVALO PARA ALMOÇO

Local de Trabalho

CIDADES DIVERSAS A NIVEL BRASIL

Formação:

Ensino Técnico Completo

FISCAL DE LOJA APOIO - PREVENÇÃO E PERDAS

Descrição

RESPONSABILIDADES E ATRIBUIÇÕES

Vigilância de estacionamento e Loja;

Controlar o fluxo de pessoas e dos armários;

Fiscalizar mercadorias;

Organização dos carrinhos;

Ter disponibilidade para auxiliar zeladoria sempre que necessario

REQUISITOS E QUALIFICAÇÕES

PRÉ-REQUISITOS:

Escolaridade compatível com a função

Média salarial compatível com a função

Atestados serão avaliados

Ensino médio completo

Ter idade mínima de 18 anos

Proatividade

Ter senso analítico

Caso o candidato ter cursos será um diferencial

Caso o candidato tiver experiência na área será um diferencial

Necessário Experiência Não

Benefícios

Vale Alimentação

Vale Transporte

Premio de Participação de Resultados

Cargo

FISCAL APOIO - PREVENÇÃO E PERDAS

Salário

A Combinar

Horário de Trabalho
14H AS 22H20

Local de Trabalho

JARDIM SANTANA

Formação:

Ensino Médio Completo

GARÇOM / GARÇONETE

Descrição

Somos um no mercado há 30 anos, servindo

Grelhados na brasa, comida caseira e de qualidade para todos os

nossos queridos clientes!

Temos um time muito unido em nossa missão

surpreender os clientes com evolução constante,

desenvolvendo pessoas dentro e fora da organização.

Quer ingressar em uma jornada de evolução, crescimento e foco no resultado?

Vem que o aqui é o seu lugar.

Procuramos Garçons para nos ajudar nesta missão,

buscando atender as necessidades dos clientes, surpreendendo suas expectativas.

Suas principais atividades serão:

- Atender e servir os clientes seguindo a política de atendimento da empresa.

Horário de trabalho:
10:30 às 16:30 ou
16:35 às 23:00

obituário



MARCOS JOSE RIBEIRO

Idade: 72

Local do velório: SAO VICENTE SALA - 09

Funerária: FRANCANÁ

Cemitério: SANTO AGOSTINHO

Horário previsto do sepultamento: 14:00

CLASSIFICADOS

A LINHA DE TAPETES NEVER SEEN

TRAZ FORMAS INSPIRADAS NO ESTILO PERSA E MODERNOS PADRÕES, DESENHAM UMA DECORAÇÃO QUE SOMA CONFORTO, TRADIÇÃO E ELEGÂNCIA EM UM MESMO AMBIENTE.



never
SEEN
tapetes

GONÇALVES RELOJOEIRO

Consertos de relógio e cópia de chave. Vendo relógios, pinos, pilhas, pul-seiras e vidro p/ relógio. Temos mola p/ cortador, agulhas para costurar sapatos e agulhas para máquina de pesponto. End: Avenida Frei Germano, 2084 Estação. 99280-7829.

EDITAL DE CONVOCAÇÃO

Pelo Presente Edital o Presidente do Sindicato dos Empregados em empresas de Asseio e Conservação Empregados em Edifícios e Condomínios e Empregados em Turismo e Hospitalidade de Franca e Região, no uso de suas prerrogativas legais e estatutárias, convoca a todos os diretores e membro da diretoria deste sindicato para participarem da Assembleia Geral Extraordinária, com direito a voto, que será realizada no dia 06/03/2026 às 9:00 horas na Rua voluntario das Franca , n. 724 - Estação - Franca - SP, a fim de deliberarem as seguintes ordens do dia:

- As 9:00 horas em primeira convocação
a) Aprovação da ata da Assembleia anterior;
b) discussão orçamentário do ano letivo de 2026
c) Assunto gerais do sindicato

Caso não haja o número legal de diretores a presente em 1. convocação, as Assembleia serão realizadas uma hora após em 2. convocação, com qualquer número de participantes.

FRANCA, 03 de março de 2026

Antônio Rodrigues Gomes
Presidente

SAIBA ONDE
ANUNCIAR

Verdade
CLASSIFICADOS
3704-8830