



## REGIÃO

# MPF OBTÉM DECISÃO QUE OBRIGA ENGIE A REALIZAR REPAROS URGENTES NA PONTE ENTRE RIFAINA (SP) E SACRAMENTO (MG)

Estrutura apresenta deterioração e é essencial para a ligação de rodovias entre SP e MG **pág.5**



Retotalização de votos provoca 'dança das cadeiras' no legislativo de Miguelópolis

**pág.7**

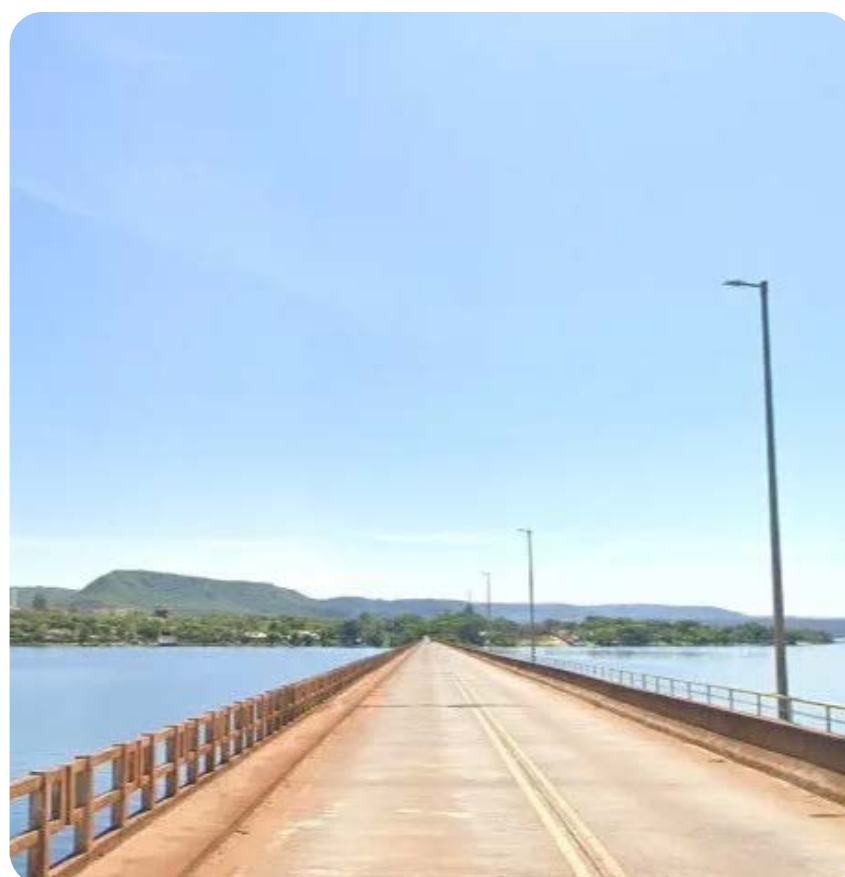

**Clique nos títulos e nas fotos e leia diretamente no site!**



Novas tarifas de Trump poupam 46% das exportações do Brasil aos EUA

**pág.11**



Franca registra cinco casos de dengue por dia em 2026, segundo Secretaria de Saúde

**pág.9**



Chuvas em Juiz de Fora evidenciam impacto psicológico de desastres climáticos

**pág.8**



Caminhão desgovernado provoca acidentes na Cândido Portinari; motorista é abordado pela GCM

**pág.4**



expediente

**Diretor Presidente**  
Carlos Henrique Pereira

**Editor Chefe**  
Pedro Maia  
MTB - 97023/SP

**Editor**  
Paulo Fernando D. Gonçalves  
MTB 38.593/BR

**Comercial**  
Lázaro Reis



**Presente em 33 cidades da região**

**São Paulo:** Altinópolis, Aramina, Batatais, Brodowski, Buritizal, Cristais Paulista, Guairá, Guará, Igarapava, Ipuã, Itirapuã, Ituverava, Jeriquara, Miguelópolis, Morro Agudo, Nuporanga, Orlandia, Patrocínio Paulista, Pedregulho, Restinga, Ribeirão Corrente, Rifaina, Sales Oliveira, Santo Antônio da Alegria, São Joaquim da Barra, São José da Bela Vista

**Minas Gerais:** Capetinga, Cássia, Claraval, Delfinópolis, Ibiraci, São Sebastião do Paraíso e São Tomás de Aquino

Verdade  
ONline

Av Dr Antonio Barbosa Filho, 1146  
Centro - Franca-SP

☎ 16 99162.0578 | ☎ 16 3704-8830  
atendimento@verdadeon.com.br  
verdadeon.com.br

As opiniões do jornal são voltadas expressamente às ideias editoriais. Artigos são de inteira responsabilidade de seus autores



editorial

## Avaliação física ajuda a prever perda de independência em idosos



*Quantos segundos você leva para se levantar cinco vezes de uma cadeira? Um estudo realizado por pesquisadores da Universidade Federal de São Carlos (UFSCar), em parceria com a University College London, do Reino Unido, mostrou que esse teste simples pode prever a perda de funcionalidade de pessoas idosas antes que surjam limitações em atividades cotidianas, como se vestir, tomar banho ou sair de casa.*

A análise mostrou que idosos que levaram mais de 11,5 segundos para completar o CST apresentaram maior risco de perder a independência em tarefas do dia a dia. O teste mais simples e rápido foi tão eficaz quanto a bateria completa para prever quem apresentaria incapacidade em realizar atividades básicas – tomar banho ou ir ao banheiro sozinho – ou instrumentais da vida diária, como cozinhar, pagar contas e usar transporte público.

Refinando a predição para pessoas idosas altamente funcionais, aqueles sem lentidão ou incapacidades prévias. Com base nos dados, os cientistas recomendam critérios mais rigorosos, sugerindo a redução do tempo de corte do CST de 15 para 11,5 segundos e a pontuação da SPPB de 12 para 10. “Ao aumentar a exigência, ampliamos a sensibilidade da triagem, o que permite intervenções precoces para evitar

a perda de independência”, explica Máximo.

O teste sentar e levantar já é recomendado pela Organização Mundial da Saúde (OMS) como ferramenta de triagem. “Nosso estudo reforça que o teste, mesmo aplicado isoladamente, é suficiente para indicar risco de perda funcional. Idosos que o realizaram em mais de 11,5 segundos apresentaram maior probabilidade de desenvolver limitações ao longo dos oito anos seguintes”, diz a pesquisadora.

Apesar de simples, o teste consegue avaliar vários aspectos importantes para a funcionalidade. Embora pareça um teste meramente de performance, ele avalia força e massa muscular dos membros inferiores, equilíbrio, condicionamento cardiorrespiratório e coordenação. São capacidades que, quando começam a falhar, antecedem a perda de independência.

*A pesquisa acompanhou mais de 2,3 mil participantes do English Longitudinal Study of Ageing (ELSA), o estudo longitudinal de saúde da Inglaterra, por oito anos. Os cientistas compararam uma bateria de três exames conhecida como Short Physical Performance Battery (SPPB) – composta por testes de equilíbrio, velocidade de caminhada e força – com o Teste Sentar e Levantar (CST, na sigla em inglês para Chair Stand Test), que integra a SPPB.*

O envelhecimento segue uma escada do declínio funcional. Primeiro se perdem atividades avançadas (participar de atividades de trabalho, lazer ou culturais), depois as instrumentais (cozinhar, fazer compras, tomar remédio na hora certa, usar o telefone, gerenciar o próprio dinheiro, usar transporte público e cuidar da limpeza da casa) e, por fim, as básicas (tomar banho, se vestir, se alimentar sozinho, ir ao banheiro, caminhar pela casa e manter a continência). Nem todo idoso passará por esse processo, há casos de pessoas centenárias altamente funcionais, mas quando ocorre o declínio funcional, ele segue esse roteiro.

*Os pesquisadores defendem que o teste sentar e levantar, aplicado a partir dos 60 anos, pode funcionar como alerta precoce, permitindo intervenções com exercícios, fisioterapia e mudanças no estilo de vida.*

**Planos de Saúde é com especialista!**

**Kinka**  
SERVIÇOS

PLANOS DE SAÚDE  
  
**hapvida** 

Orçamentos e orientação  
(16) 99176-1946

Rua Gilberto Aguillar 970 – Jardim Paulistano - Telefone: 3725-1299 – Franca (SP)

# MULHER DADA COMO DESAPARECIDA É ENCONTRADA PELO CUNHADO NA AVENIDA CHICO JÚLIO

*Segundo o familiar, ela estava com fome e desorientada*



Melissa Rita Silva, 46, desaparecida na quarta-feira, 25, é encontrada na Avenida Chico Júlio (©Divulgação)

Por Pedro Maia  
Editor-chefe

Dada como desaparecida, Melissa Rita Silva (46) foi encontrada por seu cunhado, Leandro Figueiredo, na manhã desta quinta-feira, 26. Ela estava na Avenida

Chico Júlio, próximo ao Parque de Exposições 'Fernando Costa'. Segundo Leandro, Melissa estava toda molhada de chuva, com fome e desorientada.

"Ela é uma pessoa **i n t e r d i t a d a** judicialmente e com

ordem do juiz para que receba acolhimento em residência terapêutica administrada pelo Hospital Allan Kardec porém, quando tem surtos, é avaliada no Pronto-Socorro e dessa vez foi encaminhada para o CAPS", disse.

Melissa havia desaparecido na última quarta-feira, 25, após sair da Residência Terapêutica da Fundação Allan Kardec (Casa de Acolhimento Psiquiátrico), onde ela reside desde março de 2023 e iniciou, no último dia 20 de feve-

reiro, um tratamento pelo CAPS (Centro de Atenção Psicossocial) III – Florescer. Na ocasião, o psicólogo da unidade, que realizou a denúncia, afirmou que ela saiu para a via pública sem ser notada pelos funcionários da unidade.

## Oferecimento

FRANCA  
R. Marco Aurélio de Luca, 2240  
Parque Progresso, Franca  
WhatsApp (16) 3721-5861

O Hemocentro de Franca está com baixos estoques de sangue tipos:  
O (negativo) O (positivo) A (negativo)  
**SALVE VIDAS! DOE SANGUE.**  
Agendamento: 0800-9796049  
Av. Doutor Hélio Palermo 4181, Recanto do Itambé - Franca/SP  
Tel.: (16) 3402-5000

Verdade  
Pet  
CAST  
★★★

BRASIL  
RECARGAS  
cartuchos e toners  
NÃO COBRAMOS TAXA DE ENTREGA  
WhatsApp 3720-6633 WhatsApp 99249-5988  
RUA GENERAL TELLES Nº 467 - ESTAÇÃO  
Parceiro Magalu

O Omni tem soluções de crédito para todos!  
Financiamento de veículos  
Refinanciamento de veículos  
Capital de Giro  
omni  
Agente Omni Franca  
Rua Carlos do Carmo, 408 - Cidade Nova, Franca/SP  
(16) 3707-5377 | (16) 9 9275-1283

HEMOCENTRO DE FRANCA  
**SEJA UM DOADOR DE SANGUE**  
SALVE VIDAS!  
3402-5000  
98215-1534

RÁDIO WEB  
Verdade

POD  
VER  
O PODCAST DO  
Verdade

# CAMINHÃO DESGOVERNADO PROVOCA ACIDENTES NA CÂNDIDO PORTINARI; MOTORISTA É ABORDADO PELA GCM

*Ele foi liberado após ocorrência ser apresentada na Central de Flagrantes, em Franca*

Por Pedro Maia  
Editor-chefe

A Guarda Civil Municipal (GCM) de Rifaina, a cerca de 72 quilômetros de Franca, recebeu, por telefone, vários acionamentos informando que um caminhão de cor branca transitava em zigue-zague pela Rodovia Cândido Portinari (SP-334), causando transtornos a motoristas pela via.

As informações recebidas davam conta de que o transporte já havia abalroado outros veículos e que já havia passado por Pedregulho. A equipe remeteu à Polícia Militar e se posicionou nas vias de acesso de Rifaina. O condutor do caminhão, que estava em alta velocidade, não obedeceu ao sinal do agente de parada obrigatória e evadiu-se.

Ele foi acompanhado à distância e após alguns quilômetros, por motivos a serem esclarecidos, travou os freios e parou sobre a faixa de



(©Divulgação/GCM)

rolamento. Após parar, o motorista não descia do veículo, obrigando os GCM's a retirá-lo. Devido ao seu descontrole, foi imobilizado.

Indagado sobre o ocorrido, o condutor

apresentava fala desconexa e repetitiva. Duas vítimas de acidente causado pelo autor se apresentaram.

O caminhoneiro foi conduzido até à unidade de saúde, onde foi ne-

cessário ser medicado. Depois, foi apresentado na Central de Flagrantes, em Franca, onde a autoridade de Polícia Judiciária determinou a realização de perícia técnica no investigado,

não sendo constatada alteração psicomotora no momento.

A ocorrência foi elaborada por embriaguez ao volante. Após o registro, o motorista foi liberado.



# MPF OBTÉM DECISÃO QUE OBRIGA ENGIE A REALIZAR REPAROS URGENTES NA PONTE ENTRE RIFAINA (SP) E SACRAMENTO (MG)

*Estrutura apresenta deterioração e é essencial para a ligação de rodovias entre SP e MG*

A pedido do Ministério Público Federal (MPF), a Justiça Federal determinou que a Companhia Energética Jaguará, administrada pela empresa ENGIE Brasil Energia S.A., assuma a manutenção e adote medidas emergenciais para garantir a segurança da ponte sobre o Rio Grande, que conecta os municípios de Rifaina (SP) e Sacramento (MG). A estrutura integra as rodovias SP-334 e MG-428 e apresenta sinais de deterioração apontados por vistorias e relatórios técnicos. Cabe recurso da decisão.

A decisão liminar (provisória) resulta de ação civil pública ajuizada pelo MPF para solucionar o impasse histórico sobre a responsabilidade pela ponte, construída na década de 1970 pela antiga Cemig como compensação pela criação da Usina de Jaguará. Embora o convênio da época pre-



Ponte do Rio Grande, entre os municípios de Rifaina (SP) e Sacramento (MG) (©Google Maps)

visse a transferência da estrutura ao DER/SP, o procedimento nunca foi formalizado, o que gerou indefinição entre órgãos públicos e a concessionária.

Na ação, o MPF requereu também a produção de prova pericial, documental e de engenharia para esclarecer se a ponte integra ou não os bens abrangidos pelo

contrato de concessão, conforme suas cláusulas e critérios técnicos e regulatórios. Essas questões ainda serão analisadas pela Justiça.

A Justiça determinou que a ENGIE execute reparos imediatos na pavimentação, iluminação, sinalização, pintura e gradeamento lateral, além de realizar intervenções estruturais urgentes ne-

cessárias para garantir a integridade da ponte. A decisão estabelece ainda que a empresa apresente, em até 90 dias, diagnóstico técnico detalhado sobre as condições da estrutura e o cronograma das medidas definitivas.

Durante o inquérito civil, o MPF constatou que nenhum dos entes envolvidos — ENGIE, União, DER/SP ou

DER/MG — reconhecia responsabilidade pela manutenção, apesar dos problemas estruturais identificados. Os municípios de Rifaina e Sacramento chegaram a executar ações paliativas, mas não possuem competência ou capacidade técnica para intervenções mais complexas.

As informações foram divulgadas pelo MPF.



**MECÂNICA EM GERAL**



**PNEUS DUNLOP**



**ESCAPAMENTOS**

**LOJA 1**



**LOJA 1**  
Rua Homero Pacheco Alves 2094  
(16) 3723-6900  
Próximo ao clube dos Bagres

**LOJA 2**



**LOJA 2**  
Av. Dr. Hélio Palermo, 6550  
(16) 99115-1717 | 3727-2100  
Próximo à rotatória da UBS do Paulista

**CENTRO AUTOMOTIVO**  
**CASA DO ESCAPAMENTO**



**CONFIANÇA & TRADIÇÃO**  
**HÁ 33 ANOS!**



# verdade FAMÍLIA VERZOLA



Por Lucas Verzola

Fotos: Divulgação

## Sexta Vip: Conexão Social!



### FLORINDA GORETI DOS SANTOS NO FAMÍLIA VERZOLA RECEBE: TRANSFORMANDO VIDAS COM NOVOS HÁBITOS!

Na última semana, tivemos a honra de receber em nosso programa Família Verzola Recebe a extraordinária Florinda Goreti dos Santos. Graduada em Enfermagem e Pós-Graduada em Enfermagem Obstétrica, Florinda construiu uma trajetória sólida e respeitada na área da saúde. Sua missão, porém, foi além da assistência: ampliou sua atuação como docente nas áreas de Naturopatia, Fitoterapia com base em Nutrição e Psicologia Positiva, formando profissionais e inspirando vidas. Palestrante internacional, já levou sua mensagem de superação, saúde integral e liderança humanizada para países como Suíça, Itália e Dubai, impactando diferentes culturas com sua visão sensível e transformadora. Autora da autobiografia "Transformando a Dor em Valor" e coautora da obra "A Incrível Aventura do Autoconhecimento, do Perdão e da Saúde Emocional", Florinda transforma experiências em ensinamentos e desafios em inspiração. Atualmente, dedica-se à escrita de seu terceiro livro, "O Coração Além das Fronteiras: Experiências e Esperança", ampliando ainda mais sua missão de impactar vidas e levar esperança além das fronteiras. Sua participação foi marcada por emoção, profundidade e uma mensagem poderosa: é possível transformar dor em propósito e conhecimento em legado. O programa vai ao ar em breve na nossa programação.



### DRA. THAYLA CARVALHO — REFERÊNCIA EM ADVOCACIA DE ALTO NÍVEL

A muito competente e dedicada Dra. Thayla Carvalho é, sem dúvida, um dos grandes destaques da advocacia em nossa cidade, especialmente na área previdenciária. Com sólida formação, olhar humano e profundo conhecimento técnico, ela se tornou referência quando o assunto é garantir direitos e assegurar justiça a quem mais precisa. Sua atuação é marcada pela ética, responsabilidade e dedicação incansável a cada cliente. Dra. Thayla conduz cada caso com sensibilidade e firmeza, transformando dúvidas e inseguranças em confiança e resultados concretos. Seu compromisso com a verdade e com a excelência profissional faz dela não apenas uma advogada de destaque, mas também um exemplo de competência e integridade. Ter a Dra. Thayla Carvalho como profissional atuante em nossa cidade é motivo de orgulho e segurança para todos que buscam orientação e amparo na área previdenciária. Fizemos o convite, e ela deverá estar conosco, em breve, no programa Família Verzola Recebe, numa entrevista bastante interessante e esclarecedora.



### REALINDO JÚNIOR: UM ÍCONE DA NOSSA COMUNICAÇÃO!

Na memória afetiva de Franca permanece vivo o legado de Realindo Júnior, ícone do jornalismo e da comunicação regional. Nascido em 08 de setembro de 1952, em Ituverava, formou-se em Direito pela tradicional Faculdade de Direito de Franca, mas foi na imprensa que construiu uma trajetória admirável. Correspondente do jornal "O Estado de S. Paulo", colaborou com diversos jornais e revistas de Franca e do Brasil. Desde a juventude, destacou-se como locutor de rádio e levou sua voz ainda mais longe como apresentador do programa "Momento Agrícola", na Rede Record de Televisão. Servidor público dedicado, exerceu por três décadas o cargo de Diretor da Câmara Municipal de Franca, participando ativamente de projetos que impulsionaram o crescimento e o desenvolvimento da cidade e da região. Falecido em 30 de setembro de 2022, em Franca, deixou esposa, quatro filhos e três netos. No coração francano, seu nome segue como sinônimo de ética, profissionalismo e amor pela comunicação.

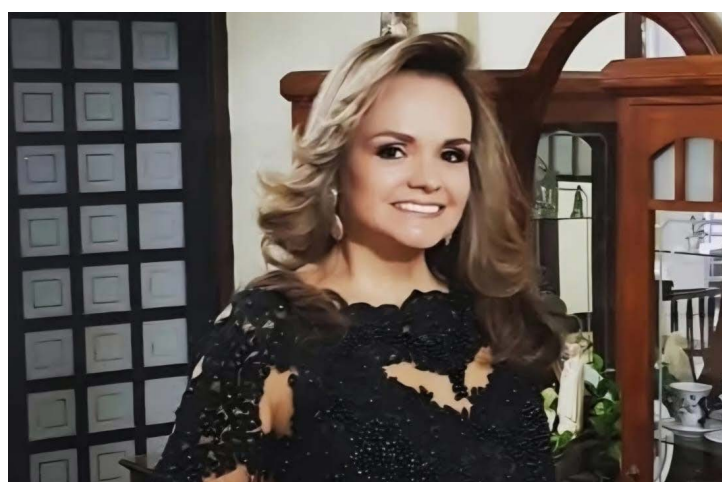

### DRA. MARIA PAULA – EXCELÊNCIA E CUIDADO EM ODONTOLOGIA

A Dra. Maria Paula Figueiredo Nascimento é daquelas profissionais que transformam a odontologia em verdadeira arte. À frente do "Instituto Função & Arte", ela conduz uma equipe de sucesso com excelência, sensibilidade e um compromisso admirável com cada paciente. Sua atuação vai além da técnica impecável: Dra. Maria Paula alia conhecimento, atualização constante e um olhar humano que transmite segurança e acolhimento. Sob sua liderança, o Instituto se destaca pela harmonia da equipe, pela busca incansável por resultados de alta qualidade e pelo cuidado individualizado em cada detalhe. Mais do que sorrisos, ela constrói confiança, autoestima e bem-estar — consolidando seu nome como referência e inspiração na odontologia.

Cancerologia e Oncologia Clínica

**DR. JOSÉ REINALDO DE PAULA TASSO**  
(CRM 80327)

Rua Voluntários da Franca, 1926, Centro  
**3722-6921**

**Rua José Salomoni, 225 - Franca - SP.**  
**WhatsApp (16) 98142-7711**

Mais informações, acesse: [www.audibelfranca.com.br](http://www.audibelfranca.com.br)

**Empretec**

**Encontro de Empretec**

Da Prevenção à Estratégia: Como Organizar Patrimônio e Sucessão em Meio à Reforma Tributária

**03/03**  
18h30

Endereço: SEBRAE Franca - Av. Ismael Alonso y Alonso, 789

Inscreva-se:

**SEBRAE**

### ENCONTRO DE EMPRETECOS

No próximo 03 de março, às 18h30, no Sebrae Franca, haverá um encontro imperdível para quem quer proteger e fortalecer o seu negócio. Com o tema "Da Prevenção à Estratégia – Como Organizar Patrimônio e Sucessão em Meio à Reforma Tributária", o debate irá abordar, de forma prática e estratégica, como estruturar o patrimônio, planejar a sucessão e se preparar para os impactos das mudanças tributárias. Um momento de aprendizado, troca de experiências e visão de futuro. Garanta sua participação!

# RETOTALIZAÇÃO DE VOTOS PROVOCA 'DANÇA DAS CADEIRAS' NO LEGISLATIVO DE MIGUELÓPOLIS

Vereador do PSDB entra no lugar de parlamentar do PL após reprocessamento

Por Pedro Maia  
Editor-chefe

O Cartório Eleitoral de Miguelópolis, a cerca de 104 quilômetros de Franca, realizou nesta quarta-feira, 25, de forma pública, a cerimônia de reprocessamento dos votos referentes às eleições de 2024, promovendo uma 'dança das cadeiras' no legislativo municipal.

Com a alteração do resultado, Marcos Vinícius Ramos Sebastião – Marcos Cara Gorda (PSDB) entrará na vaga até então ocupada por Davi Pedro Lacerda (PL). Vale lembrar que, após as eleições de 2024, 'Cara Gorda' chegou a assumir como vereador após a anulação dos votos do Republicanos no município. Entretanto, com a recontagem dos votos e novo quociente eleitoral, Marcos perdeu a cadeira e Davi assumiu, o mesmo que agora sai.

## Entenda

A retotalização se deu em razão da decisão proferida pelo Tribunal Regional Eleitoral de São



Davi Lacerda (PL), à esquerda, perde o mandato após retotalização de votos; Marcos Cara Gorda (PSDB) deve assumir em breve (©Reprodução/Redes Sociais)

Paulo (TRE-SP). Anteriormente, O Ministério Público Eleitoral (MPE) ajuizou uma ação que apontava candidaturas de três mulheres que não tiveram a intenção de concorrer ao pleito. Elas receberam 22, 8 e 6 votos, respectivamente, e nenhuma conseguiu

comprovar que realizou propaganda eleitoral.

Na ocasião, a Corte reverteu a decisão da 208ª Zona Eleitoral – Miguelópolis, que havia julgado a ação improcedente. Além da anulação dos votos, o Tribunal determinou a inelegibilidade das três mulheres por oito

anos, a contar das eleições de 2024. Houve também a exclusão do PL da ação, por ilegitimidade passiva, já que a agremiação é pessoa jurídica e não está sujeita às penas previstas em Aije, como cassação e inelegibilidade.

## Próximos passos

Com o novo resultado, será então aberto prazo para os recursos, segundo prevê a legislação. Após, deverá ser diplomado o vereador eleito e a Câmara Municipal comunicada do novo resultado. As providências com relação à posse são de competência da Casa de Leis.

# Verdade

# CHUVAS EM JUIZ DE FORA EVIDENCIAM IMPACTO PSICOLÓGICO DE DESASTRES CLIMÁTICOS

*21,9% dos jovens já vivenciaram eventos climáticos com perdas significativas, aponta levantamento do Instituto Vita Alere*



MG: chuvas deixam 55 mortos e 13 desaparecidos na Zona da Mata (©Tomaz Silva/Agência Brasi)

As fortes chuvas que atingiram a Zona da Mata mineira desde segunda-feira (23) deixaram, até a manhã desta quinta-feira (25), 55 mortos, sendo 48 em Juiz de Fora e seis em Ubá, segundo informações do Corpo de Bombeiros. Há ainda 13 desaparecidos na região. O total de vítimas resgatadas com vida chega a quase 240.

Cerca de 2,6 mil pessoas continuam desalojadas na região, segundo informações da Agência Brasil. O Corpo de Bombeiros atua em oito frentes de trabalho para socorrer vítimas em áreas de risco.

Enquanto o foco permanece nas buscas e na assistência às vítimas, especialistas chamam atenção para uma dimensão menos visível, mas igualmente relevante: o impacto psicológico provocado por desastres ambientais. Um levantamento nacional conduzido pelo Instituto Vita Alere, em parceria com o movimento Vertentes Ecosistema de Saúde Mental, mostra que 21,9% dos jovens brasileiros já vivenciaram eventos climáticos que resultaram em perda de casa, escola, trabalho ou necessidade de deslocamento. Entre eles,

sentimentos como medo, tristeza e preocupação aparecem com maior frequência e intensidade.

No total, 65,3% afirmam estar mais preocupados e com medo do futuro por causa da crise climática, e 50,7% relatam sentir medo ao pensar nas mudanças ambientais.

De acordo com a cartilha “Quando o mundo preocupa: Saúde Mental, Clima e Juventudes”, desenvolvida pelo instituto, eventos extremos geram impactos diretos, como perdas materiais e deslocamento, e também efeitos indiretos ou vicários,

relacionados à exposição contínua a relatos, imagens e incertezas.

Para a psicóloga, pesquisadora e fundadora do Instituto Vita Alere, Karen Scavacini, o impacto emocional não se restringe às vítimas diretas. “Os desastres climáticos produzem impactos diretos e indiretos na saúde mental. Não são apenas as perdas materiais que geram sofrimento. A exposição constante às notícias, a insegurança e o medo do futuro também afetam emocionalmente a população”, explica.

Após a fase emergencial, é comum que permaneçam

sintomas como ansiedade, dificuldade para dormir, sensação de insegurança e preocupação recorrente com a possibilidade de novos eventos.

Em contextos como o da Zona da Mata mineira, especialistas defendem que a resposta a desastres climáticos não pode se limitar à reconstrução de casas e infraestrutura. O cuidado psicossocial precisa ser incorporado às políticas públicas desde a fase emergencial, considerando que os efeitos emocionais podem persistir mesmo após o fim das chuvas e das operações de resgate.

# FRANCA REGISTRA CINCO CASOS DE DENGUE POR DIA EM 2026, SEGUNDO SECRETARIA DE SAÚDE

*Sábado tem 'Dia D' de vacinação contra a doença*

A cidade de Franca registra cinco casos de dengue por dia em 2026. De acordo com dados divulgados pela Secretaria de Saúde, foram 280 apontamentos desde o dia 1º de janeiro até o último dia 25 de fevereiro. Não houve nenhum óbito pela doença, que é transmitida através do mosquito *Aedes aegypti*.

Para o próximo sábado, 28, está programado o 'Arrastão da Dengue' nos Jardins Regina Helena, Higienópolis, Roselândia e Francano. Além disso, acontecerá também o 'Dia D' de vacinação contra a doença.

Nesta data, estarão abertas das 7 às 13 horas, as UBSs Aeroporto I, Estação, Vila São Sebastião, Paulistano, Ângela Rosa, Parque do Horto, Palma e City Petrópolis, oferecendo mais uma oportunidade para que crianças e adolescentes, na faixa etária de 10 a 14 anos, possam receber a vacina. Também será possível



Sábado tem 'Dia D' de vacinação contra a Dengue (©Divulgação)

atualizar os imunizantes em atraso para pessoas de 0 a 15 anos. Para o atendimento é necessário apresentar um documento de identificação e a carteira de vacina para conferência.

Para estar imunizado contra a dengue, é essencial receber as duas doses do medicamento, num intervalo de 3 meses. A

vacina pode ser recebida de segunda a sexta-feira, das 8 às 19 horas, nas UBSs e das 8 às 16 horas, nos ESFs (Estratégias de Saúde da Família).

Segundo a Secretaria de Saúde, até o momento, foram aplicadas neste ano, 1045 doses, sendo 256 para profissionais de Saúde.

## Profissionais de Saúde

Desde o dia 10 de fevereiro, a Secretaria de Saúde iniciou a aplicação da vacina contra dengue (atenuada) do Instituto Butantan, nesta primeira etapa, exclusivamente para os profissionais que tenham entre 15 e 59 anos e trabalham na

Atenção Básica, ou seja, na rede de UBSs (Unidades Básicas de Saúde) e ESFs (Estratégias de Saúde de Família) do município.

A secretaria aguarda nova deliberação do Ministério da Saúde e Secretaria de Saúde do Estado de São Paulo para a ampliação do público-alvo.



A SUA RÁDIO NA WEB!



# NOVAS TARIFAS DE TRUMP POUPAM 46% DAS EXPORTAÇÕES DO BRASIL AOS EUA

*Aeronaves ficam isentas; 25% das vendas ao país terão taxa de 10%*



Mudanças ocorrem após decisão da Suprema Corte dos Estados Unidos que derrubou as chamadas tarifas recíprocas impostas pelo governo do presidente Donald Trump (©Freepik)

O novo regime tarifário dos Estados Unidos deve poupar 46% dos produtos brasileiros exportados ao país, informou nesta terça-feira (24) o Ministério do Desenvolvimento, Indústria, Comércio e Serviços (Mdic). Entre os itens beneficiados estão as aeronaves, que passam a ter alíquota zero para ingresso no mercado estadunidense.

As mudanças ocorrem após decisão da Suprema Corte dos Estados Unidos que derrubou as chamadas tarifas recíprocas impostas pelo governo do presidente Donald Trump com base em legislação de emergência nacional.

Em nota, o ministério informou que, com a nova ordem executi-

va publicada em 20 de fevereiro, cerca de 46% das exportações brasileiras aos EUA (US\$ 17,5 bilhões) ficam sem qualquer sobretaxa adicional.

Outros 25% (US\$ 9,3 bilhões) passam a estar sujeitos à tarifa global de 10%. Aplicado com base na Seção 122 da Lei de Comércio de 1974, o percentual pode subir para 15% conforme o governo estadunidense.

Já 29% das exportações (US\$ 10,9 bilhões) continuam submetidas às tarifas setoriais previstas na chamada Seção 232, mecanismo aplicado de forma linear a diversos países com base em argumentos de segurança nacional, como no caso de aço e alumínio.

Antes das alterações, aproximadamente 22%

das exportações brasileiras estavam sujeitas a sobretaxas de até 40% ou 50%.

## Aeronaves

Uma das principais mudanças é a exclusão das aeronaves da incidência das novas tarifas. O produto passa a ter alíquota zero, contra tributação anterior de 10%.

Segundo o Mdic, as aeronaves foram o terceiro principal item da pauta exportadora brasileira para os Estados Unidos em 2024 e 2025, com elevado valor agregado e conteúdo tecnológico.

## Setores beneficiados

Além das aeronaves, o ministério avalia que o novo regime amplia a competitividade de di-

versos segmentos industriais brasileiros no mercado norte-americano.

Entre os setores beneficiados estão:

**Máquinas e equipamentos;**

**Calçados;**

**Móveis;**

**Confecções;**

**Madeira;**

**Produtos químicos;**

**Rochas ornamentais.**

Esses produtos deixam de enfrentar tarifas de até 50% e passam a competir sob alíquota isonômica (igual para todos os países) de 10%, ou eventualmente 15%.

No setor agropecuário, pescados, mel, tabaco e café solúvel também saem da alíquota de 50% para a tarifa geral de 10% (ou eventuais 15%).

## Comércio bilateral

Em 2025, a corrente de comércio entre Brasil e Estados Unidos somou US\$ 82,8 bilhões, alta de 2,2% sobre 2024. As exportações brasileiras totalizaram US\$ 37,7 bilhões, enquanto as importações atingiram US\$ 45,1 bilhões, gerando déficit comercial de US\$ 7,5 bilhões para o Brasil.

O Mdic ressalta que os dados foram estimados com base nas exportações para os Estados Unidos no ano passado. Segundo a pasta, os cálculos podem sofrer variações conforme critérios técnicos de classificação tarifária e destinação específica dos produtos.

Fonte: Agência Brasil/ Com dados do MDIC

# SAIBA COMO ANUNCIAR

Anuncie o seu negócio com o  
**Jornal Verdade/Portal VerdadeOn!**  
Faça uma consulta conosco através  
do telefone

**(16) 3704-8830.**

Confie na marca que há 7 anos é  
sinônimo de credibilidade no  
Jornalismo em Franca e Região!

GRUPO  
**Verdade**  
COMUNICAÇÃO



**PIRES AUDAC**®

ORGANIZAÇÃO CONTÁBIL LTDA

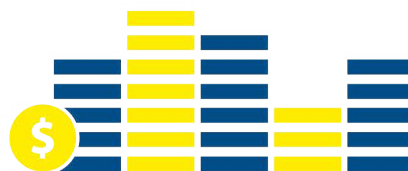

☎ 16 3713.1600 | contato@escritoriopiresaudac.com.br | escritoriopiresaudac.com.br | /piresaudac

INFORMATIVO

# GOVERNO TEM SUPERAVIT DE R\$ 86,9 BILHÕES EM JANEIRO, INDICA TESOURO



As contas do governo tiveram um superávit primário de R\$ 86,9 bilhões em janeiro de 2026, o que representa um avanço de 2,2% na comparação com o mesmo mês do ano anterior, quando o resultado foi positivo em R\$ 85,1 bilhões. Os dados foram divulgados pelo Tesouro Nacional nesta quarta-feira (25/2) e vieram acima das expectativas do próprio Ministério da Fazenda,

que apontaram para um superávit de R\$ 84,7 bilhões.

No primeiro mês do ano, o resultado conjunto do Tesouro Nacional e do Banco Central foi superavitário em R\$ 107,5 bilhões, ao mesmo tempo em que a Previdência Social (RGPS) registrou déficit de R\$ 20,6 bilhões. O decréscimo da receita líquida no mês foi resultado da combinação do

aumento real de 3,7% das Receitas Administradas pela Receita Federal (R\$ 8,4 bilhões), além da queda das Receitas Não Administradas (-R\$ 5,8 bilhões) e da Arrecadação Líquida para a Previdência Social (-R\$ 3,9 bilhões).

Os principais destaques em relação às receitas administradas se devem ao superavit de R\$ 3,9 bilhões do Imposto de Renda, com avanço da

arrecadação do tributo, sobretudo entre pessoas físicas, além do crescimento de R\$ 2,7 bilhões da arrecadação com o Imposto sobre Operações Financeiras (IOF) e de R\$ 2,1 bilhões de outras receitas administradas.

Pelo lado dos gastos, os principais responsáveis pelo aumento das despesas em janeiro foram o acréscimo de R\$ 4 bilhões em benefícios pre-

videnciários, que segundo o Tesouro, se deve principalmente ao aumento real do salário mínimo e do número de encargos sociais. Por outro lado, as despesas obrigatórias com controle de fluxo e abono e o Seguro Desemprego tiveram quedas de R\$ 1,9 bilhão e R\$ 1,5 bilhão, respectivamente.

Fonte: correiobrasiliense

INDICADORES

**IMPOSTO DE RENDA**

Lei Federal nº 11.482/2007 (alterada Lei nº 13.149/2015, a partir de 1º/4/2015). Cálculo do recolhimento mensal na fonte

Bases de cálculo [R\$]	Alíquota	Parc. A deduzir
até 2.428,20	-	-
de 2.428,81 até 2.826,65	7,5%	R\$ 182,16
de 2.826,66 até 3.751,05	15%	R\$ 394,16
de 3.751,06 até 4.664,68	22,5%	R\$ 675,49
acima de 4.664,68	27,5%	R\$ 908,73

**Deduções:** **A.** R\$ 189,59 por dependente; **B.** pensão alimentícia; **C.** R\$ 1.903,98 parcela isenta de aposentadoria, reserva remunerada, reforma ou pensão para declarante com 65 anos de idade ou mais; **D.** contribuição à previdência social; **E.** previdência privada.

**CONTRIBUIÇÃO DOS SEGURADOS DO INSS**

[Empregado, Empregado doméstico e trabalhador avulso]. A partir de 1º de janeiro de 2020

Salário de contribuição [R\$]	Alíquota para fins de recolhimento ao INSS [1]
Até 1.621,00	7,50
De 1.621,00 até 2.902,84	9,00
De 2.902,85 até 4.354,27	12,00
De 4.354,27 até 8.475,55	14,00

**INDICADORES**

Dolar Com.	+ 0,28 %	R\$ 5,139
Euro	+ 0,2 %	R\$ 6,063
Bovespa	- 0,12 %	191.016,58 pts

**SALÁRIO MÍNIMO FEDERAL [R\$]**

A partir de 1º de janeiro de 2026

R\$ 1.621,00

**SALÁRIO MÍNIMO ESTADUAL [R\$]**

A partir de 1º de janeiro de 2020 os pisos salariais mensais acima mencionados são indicados conforme as diferentes profissões e não se aplicam aos trabalhadores que tenham outros pisos definidos em lei federal, conveção ou acordo coletivo, aos servidores públicos estaduais e municipais, bem como aos contatos de aprendizagem regidos pela lei federal nº 10.097/2000

Faixa 1 - 1.804,00

**SALÁRIO FAMÍLIA [R\$]**

A partir de 1º de janeiro de 2025

até 1.980,38

Valor R\$ 67,54 por filho

# entretenimento

## Verdade

### Horóscopo

**Áries**  
21/03 a 20/04  
Regente: Marte



Emoções se ampliam e podem esbarrar em tensões ligadas a escolhas e valores. O dia pede presença para não confundir urgência com verdade. Afetos sinceros ajudam a recentrar.

**Touro**  
21/04 a 20/05  
Regente: Vênus



Sensações intensas se misturam a impulsos de mudança. Há vontade de romper limites, mas também necessidade de segurança. Escutar o corpo evita decisões reativas.

**Gêmeos**  
21/05 a 20/06  
Regente: Mercúrio



Movimentos internos ganham força, mesmo que nem tudo seja claro. O dia alterna expansão emocional e inquietação mental. Pausas ajudam a integrar sentimentos antigos.

**Câncer**  
21/06 a 22/07  
Regente: Lua



O coração se expande e tudo é sentido com mais intensidade. Há generosidade, mas também vulnerabilidade. As relações se suavizam quando você respeita seus próprios limites.

**Leão**  
23/07 a 22/08  
Regente: Sol



Tensões externas podem tocar expectativas emocionais profundas. Nem toda pressão pede resposta imediata. Gestos de afeto sincero ajudam a dissolver rigidez interna.

**Virgem**  
23/08 a 22/09  
Regente: Mercúrio



O dia mistura desejo de organização com impulsos de ruptura. Emoções pedem espaço para serem sentidas antes de qualquer ajuste prático. O cuidado vem da escuta.

**Libra**  
23/09 a 22/10  
Regente: Vênus



Afetos e desejos se intensificam, mas tensões podem surgir quando algo foge do controle. As relações pedem delicadeza e verdade, sem jogos ou exageros.

**Escorpião**  
23/10 a 21/11  
Regente: Plutão



Emoções profundas encontram desafios nos vínculos. Reações intensas podem revelar o que estava mal acomodado. A suavidade é mais transformadora que o confronto.

**Sagitário**  
22/11 a 21/12  
Regente: Júpiter



O ritmo do dia oscila entre acolhimento e tensão. Pequenos atritos podem sinalizar limites emocionais ignorados. Atenção ao excesso de expectativas.

**Capricórnio**  
22/12 a 20/01  
Regente: Saturno



Desejos criativos e necessidades emocionais entram em fricção. Há impulso para agir, mas o dia ensina que sentir também é parte do movimento.

**Aquário**  
21/01 a 19/02  
Regente: Urano



A energia fica elétrica e emocionalmente sensível. Impulsos surgem rápido, mas o coração pede cuidado. Afetos verdadeiros ajudam a ancorar mudanças.

**Peixes**  
20/02 a 20/03  
Regente: Netuno



Sensibilidade elevada e necessidade de proteção emocional. Tensões mentais podem surgir, mas gestos simples de carinho organizam o campo interno.

# Verdade



# CLASSIPETS



BY MAYSA KALUF

## Adote



### PROCURA-SE

Sumiu nas imediações do santa Bárbara. Fêmea. Atende por Zoe.  
Telefone para contato :(16)98170-8693

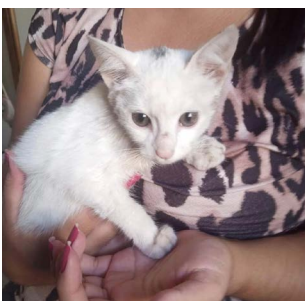

**ADOÇÃO RESPONSÁVEL**  
Fêmea. Mais ou menos 3 meses. Contato: 16 99203-2285

## PROCURA-SE GATA TRICOLOR CASTRADA

RUA MAJOR MENDONÇA C/ AV. PRESIDENTE VARGAS  
PRÓXIMO A PREFEITURA - CIDADE NOVA - ST ANTÔNIO



FRIDA, 4 ANOS. ADULTA, PORTE PEQUENO  
GATA MUITO ARISCA. FELV+ (PRECISA DE CUIDADOS ESPECIAIS)

**OFEREÇO RECOMPENSA!**

**(16) 99373-1461 (16) 9740-55885**

**Dayane Cintra**



Desapareceu em 17 de novembro de 2025  
Prolongamento Jardim Flórida, Franca

Por favor, ajude a compartilhar!

Whatsapp: (16) 99462-3301

Acesse [viumeupet.com.br](http://viumeupet.com.br)



### DESAPARECIDO

Cachorro desaparecido no Bairro Eliminar 1. Atende pelo nome "Zeca". Qualquer informação entrar em contato no 16 99335-9242 ou 99111-3704

**ATENÇÃO**

desapareceu no bairro campo belo após a virada do ano

Atende pelo nome de Nick

Se alguém tiver informações por favor entre em contato! (16) 991065959



**PERDIDA**  
Calopsita perdida em Franca, Bairro Paulistano. Qualquer informação: contato 991368810. Recompensa



**ADOÇÃO RESPONSÁVEL**  
Fêmea. Médio porte. Será dada castrada após o desmame dos filhotes.  
Contato: 16 99112-5800

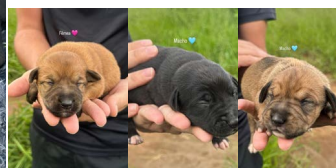

**ADOÇÃO RESPONSÁVEL**

**ADOÇÃO RESPONSÁVEL**  
1 fêmea e 2 machos. 6 meses. Vermifugados. SRD. Contato: 16 99459-2400



**ADOÇÃO RESPONSÁVEL**  
Fêmea, precisando de um lar com muito amor e carinho. Quem tiver interesse por favor entrar em contato 16 99173-2425.

Adoção Responsável

Garantimos castração

Macho, porte M  
Mestiço Pitbull

Contato  
1698874-8553

Adoção Responsável

Garantimos a castração

Fêmea, vermifugada, porte M, mestiça Pitbull

Contato  
(16) 98874-8553

# Verdade EMPREGOS

**EMPRESA SÃO JOSÉ CONTRATA:**

**APRENDIZ**  
Requisitos:

Disponibilidade de horário;  
Comunicativo;  
Sexo Masculino / Feminino;

Salário compatível com a função.

**BORRACHEIRO**  
Requisitos:

Conhecimentos na borracharia: troca de pneu, consertar a frio e quente, reparar camaras de ar e toda a manutenção em geral;

Disponibilidade de horário;

Salário compatível com a função.

Segue os benefícios que a Empresa oferece para todas as vagas:

Cesta básica  
Ticket refeição  
Convênio médico e farmácia  
Transporte

Enviar os currículos com a vaga pretendida para o e-mail: saojose@empresasaojose.com.br ou presencialmente na garagem (Av. Dr. William Azzuz, 480, Recreio Campo Belo).

**EMPRESA SÃO JOSÉ CONTRATA:**

**ATENDENTE – vaga exclusiva para PCD**  
Requisitos:

Experiência com atendimento ao público;  
Disponibilidade de horário;  
Comunicativo;

Salário compatível com a função.

**AUXILIAR DE TRÁFEGO**  
Requisitos:

Conhecimento do sistema Windows e Pacote Office;  
Disponibilidade de horário;

Salário compatível com a função.

Segue os benefícios que a Empresa oferece para todas as vagas:

Cesta básica  
Ticket refeição  
Convênio médico e farmácia  
Transporte

Enviar os currículos com a vaga pretendida para o e-mail: saojose@empresasaojose.com.br ou presencialmente na garagem (Av. Dr. William Azzuz, 480, Recreio Campo Belo).

**EMPRESA SÃO JOSÉ CONTRATA:**

**LAVADOR DE ÔNIBUS**  
Requisitos:

Conhecimento em rotinas de lava-jato e produtos químicos;

Disponibilidade de Horário;

Sexo Feminino ou Masculino;

Salário compatível com a função.

**AUXILIAR DE LIMPEZA**  
Requisitos:

Conhecimento em jardinagem, limpeza e cuidados em áreas de manutenção.

Disponibilidade de Horários.

Segue os benefícios que a Empresa oferece para todas as vagas:

Cesta básica  
Ticket refeição  
Convênio médico e farmácia  
Transporte

Enviar os currículos com a vaga pretendida para o e-mail: saojose@empresasaojose.com.br ou presencialmente na garagem (Av. Dr. William Azzuz, 480, Recreio Campo Belo).

**EMPRESA SÃO JOSÉ CONTRATA:**

**AJUDANTE DE MECÂNICO**  
Requisitos:

Conhecimentos em linha pesada Mercedes-Benz (será considerado como diferencial para a vaga);  
Comunicativo;  
Disponibilidade de horário;

Salário compatível com a função.

**MECÂNICO**  
Requisitos:

Conhecimentos em linha pesada Mercedes-Benz

CNH (D/E)

Comunicativo

Disponibilidade de horário;

Salário compatível com a função.

Segue os benefícios que a Empresa oferece para todas as vagas:

Cesta básica  
Ticket refeição  
Convênio médico e farmácia  
Transporte

Enviar os currículos com a vaga pretendida para o e-mail: saojose@empresasaojose.com.br ou presencialmente na garagem (Av. Dr. William Azzuz, 480,

Recreio Campo Belo).

**EMPRESA SÃO JOSÉ CONTRATA:**

**ELETRICISTA AUXILIAR**  
Requisitos:

Experiência em parte elétrica de ônibus e vans;  
Disponibilidade de horário;

Salário compatível com a função.

**FUNILEIRO**  
Requisitos:

Experiência em recuperar latarias dos veículos e soldas.

Conhecimento em pequenos reparos e pintura em veículos;

Disponibilidade de horário;

Salário compatível com a função.

Segue os benefícios que a Empresa oferece para todas as vagas:

Cesta básica  
Ticket refeição  
Convênio médico e farmácia  
Transporte

Enviar os currículos com a vaga pretendida para o e-mail: saojose@empresasaojose.com.br ou presencialmente na garagem (Av. Dr. William Azzuz, 480, Recreio Campo Belo).

**EMPRESA SÃO JOSÉ CONTRATA:**

**MOTORISTA DE GARAGEM**  
Requisitos:

Disponibilidade na condução de manobra de veículos pesados (ônibus e vans).  
CNH (D/E);  
Disponibilidade de horário;

Salário compatível com a função.

**MOTORISTA DE VAN**  
Requisitos:

CNH categoria D/E;

Disponibilidade de horário;

Sexo Feminino ou Masculino;

Salário compatível com a função.

Segue os benefícios que a Empresa oferece para todas as vagas:

Cesta básica  
Ticket refeição  
Convênio médico e farmácia  
Transporte

Enviar os currículos com a vaga pretendida para o e-mail: saojose@empresasaojose.com.br ou presencialmente na garagem (Av. Dr. William Azzuz, 480, Recreio Campo Belo).

**EMPRESA SÃO JOSÉ CONTRATA:**

**MOTORISTA DE ÔNIBUS**  
Requisitos:

CNH categoria D/E;

Curso de Transporte Coletivo;

Comunicativo;

Disponibilidade de horário;

Sexo Feminino ou Masculino;

Salário compatível com a função.

**AUXILIAR DE CONTROLE/ALMOXARIFE**  
Requisitos:

Conhecimento do sistema Windows e Pacote Office;  
Disponibilidade de horário;



# EMPREGOS

Conhecimento da rotina do almoxarifado; Salário compatível com a função.

Segue os benefícios que a Empresa oferece para todas as vagas:

Cesta básica  
Ticket refeição  
Convênio médico e farmácia  
Transporte

Enviar os currículos com a vaga pretendida para o e-mail: saojose@empresasaojose.com.br ou presencialmente na garagem (Av. Dr. William Azzuz, 480, Recreio Campo Belo).

IBIZA GOLDEN CONTRATA-SE CAMAREIRA 12X36

ENVIAR CURRÍCULO PARA IBIZA@IBIZA-GOLDEN.COM.BR

CONFEITARIA E CAFETERIA CONTRATA:

- Caixa com experiência
- Auxiliar de confeitaria com ou sem experiência
- Atendente de cafeteria com ou sem experiência

De segunda a sábado, salário da categoria, programas de benefícios e plano odontológico  
Nas imediações da Vila Aparecida!  
R: Goiás 1930 ou 16 98211-8945

VENDEDOR EXTERNO

Requisitos: Ser comunicativo, estar disposto a novos desafios, ser proativo, vontade de crescer e se desenvolver. Ter veículo próprio.

Salário: R\$ 1.600,00 + comissão

Enviar currículo para o whatsapp 16 99973-1901

PRECISA-SE DE AUXILIAR DE PCP

PARA INDUSTRIA DE SOLADOS INJETADOS, MANDAR CURRÍCULO PARA O TELEFONE 16 98157-0127

OPORTUNIDADE DE EMPREGO:

INDUSTRIA DE CALÇADOS  
VOCÊ QUER INICIAR O ANO 2025 TRABALHANDO, ESSA É A OPORTUNIDADE, ESTAMOS COM VAGAS PARA PESPONTADOR, COLADOR DE PEÇAS, AUXILIAR PESPONTO, AUXILIAR ALMOXARIFADO, FECHADOR DE LADO/BASE, MONTADOR MANUAL (DESCE BASE), CORINGA MONTAGEM (SAIBA MOLDAR MOCASSIM), ENFUMACADOR (ÁREA DE ACABAMENTO), ESCALADOR VAQUETAS/FORRO, AUXILIAR PREPARAÇÃO. INTERESSADOS ENCAMINHAR CURRÍCULOS PARA SOLLU-CONTRATA@GMAIL.COM OU AV FRANCISCO DELFINO SANTOS 1140 - JD PAULISTANO.

ESTAMOS CONTRATANDO

\* APLICADOR (A) DE ILHÓS.

COM EXPERIÊNCIA.

Interessados enviar currículo no e-mail: emprego.dp@hotmail.br ou no telefone: (16)99195-5334.

PRECISA-SE :

PRECISA DE MOTOQUEIRO COM MOTO PRÓPRIA PARA FAZER ENTREGA. ENDEREÇO RUA MAJOR CLAUDIANO 1445

CONTRATA-SE:

PARA TRABALHAR NA PRODUÇÃO DE CINTO COM EXPERIÊNCIA TRATAR NO TELEFONE 16 99248-6016

CONTRATA-SE APOSTADOR DE SOLA COM EXPERIENCIA

COMPARECER COM CURRICULO, CARTEIRA DE TRABALHO E DOCUMENTOS RUA BENEDITO BARBOSA 160 JD.PAULISTANO OU ENVIAR CURRICULUM PARA EMAIL: recursos humanos@walkway.com.br

ESTAMOS CONTRATANDO PARA AS SEGUINTE VAGAS:

\*PESPONTADOR

\* CONFERIDEIRA

\* AUXILIAR DE PESPONTO

TODOS COM EXPERIÊNCIA.

INTERESSADOS ENVIAR CURRÍCULO NO E-MAIL: RH4@CALCADOSTURIN.COM.BR OU NO TELEFONE: (16)99287-5602.

RUA ARNOLD FARIA JUNQUEIRA, 1300 JD. PAULISTANO.

CONTRATA-SE:

CONTRATA-SE PESPONTADOR OU PESPONTADEIRA, COLADEIRA DE PEÇAS COM PRÁTICA. FALAR COM (16) 99971-5400

ESTAMOS CONTRATANDO :

ESTAMOS CONTRATANDO PARA AUX. DE PRODUÇÃO (METALÚRGICA) NÃO PRECISA TER EXPERIÊNCIA TERÁ TREINAMENTO.

PESSOA PROATIVA, COMPROMETIDA E COM VONTADE DE APRENDER.

DE 2º A 6º FEIRA HORÁRIO: 07:30H AS 17:18 COM 1H DE ALMOÇO  
SALÁRIO: R\$ 1926,00 COM BENEFÍCIOS: VA R\$ 250,00, CONVÊNIO: SESI, FARMÁCIA, PLANO DE SAÚDE E BONIFICAÇÃO POR ASSIDUIDADE PAGA POR MÊS. INTERESSADOS ENVIAR CURRÍCULO P/16-99949-2861 NO ASSUNTO: AUX. DE PRODUÇÃO - CURRÍCULOS SEM IDENTIFICAÇÃO DO NOME DA VAGA SERÁ DELETADO.

VAGA DE EMPREGO:

PRECISA-SE: PASSADEIRA DE COLA NO CABEDAL (COM EXPERIÊNCIA)  
RUA BENEDITO MERLINO 999, JD. GUA-NABARA, WHATSAPP 1637136800

TEMOS VAGAS:

VAGAS  
-AÇOUGUEIRO  
-PÁDEIRO  
-AUXILIAR DE PADARIA  
-BALCONISTA DE PADARIA  
-REPOSITORES  
-MENOR APRENDIZ (ESTAGIÁRIO)  
-AUXILIAR DE CAIXA  
-OPERADOR DE CAIXA  
-FISCAL DE CAIXA  
-AUXILIAR DE LIMPEZA  
-FAXINEIRO  
-SEGURANÇA

COM DISPONIBILIDADE DE HORÁRIO INCLUSIVE AOS FINAIS DE SEMANA  
ENVIE SEU CURRÍCULO PDF PELO TELEFONE 16 98117-7934 OU NO ENDEREÇO : RUA FRANCISCO MARQUES,650 - VILA NOVA

ESTAMOS COM MAIS NOVAS VAGAS PARA DOMÉSTICAS!!

SEMANA RECHEADA DE VAGAS PARA VC QUE ESTÁ EM BUSCA DE UMA OPORTUNIDADE!  
EXPERIÊNCIA ANTERIOR EM CASA D FAMÍLIA,  
PARA LAVAR, PASSAR, COZINHAR DE 2º A 6º DAS 07H AS 16H.

SALÁRIO SUPER COMPÁTIVEL AO MERCADO +VT, INTERESSADS ENVIAR CURÍCULO PARA 16-99949-2861 COM O NOME DA VAGA.

ESTAMOS CONTRATANDO :

ESTOU CONTRATANDO AJUDANTE DE COZINHA, PRA TRABALHAR EM RESTAURANTE  
WHATSAPP 16 99280-3900

PRECISA-SE DE GARÇOM OU GARÇONETE

TRATAR NO TELEFONE 1699115-1947

ESTAMOS CONTRATANDO :

1 APONTADOR DE SOLA  
1 PLANCHEADOR  
1 ACABADOR  
IMEDIAÇÕES VILA APARECIDA  
TRATAR WATSAPP (16) 98822-1667

ESTAMOS CONTRATANDO :

PRECISA DE 1 APOSTADOR DE SOLA, 1 AUXILIAR DE MONTAGEM, 1 PASSADOR DE COLA NA SOLA E 1 AUXILIAR DE ACABAMENTO  
FALAR SAMANTA 16 99445 0235  
FALAR COM ALEX RUA HIPÓLITO ANTÔNIO

# Verdade EMPREGOS

NIO PINHEIRO 3790  
JD GUANABARA

EMPREGADA DO-  
MÉSTICA

OPORTUNIDADE PARA EMPREGADA DOMÉSTICA, PARA TRABALHAR DE SEGUNDA A SEXTA FEIRA. REQUISITOS: EXPERIÊNCIA NA ÁREA E QUE CONSIGA ADMINISTRAR ROTINA DA CASA; SAIBA COZINHAR. ATIVIDADES: LIMPEZA DA CASA; PREPAROS DE COMIDA; LAVAR E PASSAR ROUPA. COM REFERENCIAS. INTERESSADAS ENVIAR CURRÍCULO PARA O WHATSAPP (16) 98163-0020.

PRECISA-SE DE BORDADOR PARA BOTAS E BOTINAS

PARA COMEÇO IMEDIATO, SALÁRIO A COMBINAR, ENTRE EM CONTATO PELO WHATSAPP 16 99163-0589 COMPARECER AO ENDEREÇO AV PRESIDENTE VARGAS, 2245

CONTRATA-SE:

AUXILIAR DE ATENDIMENTO EM ECOMMERCE, COM PRÁTICA EM ATENDIMENTO AO CLIENTE NO TELEFONE E REDES SOCIAIS, QUE SEJA ORGANIZADA, SAIBA LIDAR COM COBRANÇAS, NEGOCIAÇÕES E TRABALHO EM EQUIPE!  
CLT - SEGUNDA A SEXTA - SALARIO COMPATÍVEL COM A FUNÇÃO- CONVENIO FARMÁCIA.

DECONTRATA2022@GMAIL.COMELETRICISTA INSTALADOR  
Descrição  
Atenção!!!  
Empresa de Franca do seguimento de engenharia elétrica abre processo seletivo para

a vaga de:  
ELETRICISTA INSTALADOR

Requisitos indispensáveis para a vaga:

- Ensino médio Completo.

- Certificado de curso de eletricista

- CNH

- OBSERVAÇÃO IMPORTANTE:

?Ter disponibilidade para trabalhar em outras cidades.

Necessário Experiência Sim

Benefícios

O que oferecemos:

- Salários compatíveis com o mercado de acordo com a função

- Vale alimentação

- Plano de carreira

- Alojamento

- Translado para a cidade da obra por nossa conta e ajuda de custo para alimentação em viagem.

- Transporte do alojamento para o local das obras por nossa conta.

Alimentação no alojamento/obra por nossa conta (café da manhã, almoço e jantar

Atuação

Ter atuado na área de elétrica

Cargo

ELETRICISTA INSTALADOR

Salário

A Combinar

Horário de Trabalho

07:30HS AS 17:30 - C/

UMA HORA DE INTERVALO PARA ALMOÇO

Local de Trabalho

CIDADES DIVERSAS A

NIVEL BRASIL

**Formação:**

**Ensino Técnico Completo**

**ELETRICISTA MONTADOR**

Descrição

Atenção!!!

Empresa de Franca

do seguimento de engenharia elétrica abre

processo seletivo para

a vaga de:

ELETRICISTA MONTADOR

Requisitos indispensáveis para a vaga:

- Ensino médio Completo.

- Certificado de curso de eletricista

- Liderança / Gestão de Pessoas

- CNH

pleto.

- Certificado de curso de eletricista

- CNH

- OBSERVAÇÃO IMPORTANTE:

Ter disponibilidade para trabalhar em outras cidades.

Necessário Experiência Sim

Benefícios

O que oferecemos:

- Salários compatíveis com o mercado de acordo com a função

- Vale alimentação

- Plano de carreira

- Alojamento

- Translado para a cidade da obra por nossa

conta e ajuda de custo

para alimentação em

viagem.

- Transporte do alojamento para o local das

obras por nossa conta.

- Alimentação no alojamento/obra por nossa

conta (café da manhã,

almoço e jantar)

Atuação

Ter atuado na área de

elétrica.

Cargo

ELETRICISTA MONTADOR

Salário

A Combinar

Horário de Trabalho

07:30HS AS 17:30 - C/

UMA HORA DE INTERVALO PARA ALMOÇO

Local de Trabalho

CIDADES DIVERSAS A

NIVEL BRASIL

**Formação:**

**Ensino Técnico Completo**

**ENCARREGADO ELETRICISTA**

Descrição

Atenção!!!

Empresa de Franca

do seguimento de engenharia elétrica abre

processo seletivo para

a vaga de:

ENCARREGADO ELETRICISTA

Requisitos indispensáveis para a vaga:

- Ensino médio Completo.

- Certificado de curso de eletricista

- Liderança / Gestão de

Pessoas

- CNH

Observação importante: Ter disponibilidade para trabalhar em outras cidades.

Necessário Experiência Sim

Benefícios

O que oferecemos:

- Salários compatíveis com o mercado de acordo com a função

- Vale alimentação

- Plano de carreira

- Alojamento

- Translado para a cidade da obra por nossa

conta e ajuda de custo

para alimentação em

viagem.

- Transporte do alojamento para o local das

obras por nossa conta.

- Alimentação no alojamento/obra por nossa

conta (café da manhã,

almoço e jantar)

Atuação

Experiencia comprovada na área de elétrica e

gestão de pessoas.

Cargo

ENCARREGADO ELETRICISTA

Salário

A Combinar

Horário de Trabalho

07:30HS AS 17:30 - C/

UMA HORA DE INTERVALO PARA ALMOÇO

Local de Trabalho

CIDADES DIVERSAS A

NIVEL BRASIL

**Formação:**

**Ensino Técnico Completo**

**FISCAL DE LOJA APOIO - PREVENÇÃO E PERDAS**

**Descrição**

RESPONSABILIDADES E ATRIBUIÇÕES

Vigilância de estacionamento e Loja;

Controlar o fluxo de

pessoas e dos armários;

Fiscalizar mercadorias;

Organização dos carrinhos;

Ter disponibilidade para

auxiliar zeladoria sempre que necessario

REQUISITOS E QUALIFICAÇÕES

PRÉ-REQUISITOS:

Escolaridade compatível com a função

Média salarial compatível com a função

Atestados serão avaliados

Ensino médio completo

Ter idade mínima de 18

anos

Proatividade

Ter senso analítico

Caso o candidato ter

cursos será um diferencial

Caso o candidato tiver

experiência na área

será um diferencial

Necessário Experiência

Não

Benefícios

Vale Alimentação

Vale Transporte

Premio de Participação

de Resultados

Cargo

FISCAL APOIO - PREVENÇÃO E PERDAS

Salário

A Combinar

Horário de Trabalho

14H AS 22H20

Local de Trabalho

JARDIM SANTANA

**Formação:**

**Ensino Médio Completo**

**GARÇOM / GARÇONETE**

**Descrição**

Somos um no mercado

há 30 anos, servindo

Grelhados na brasa,

comida caseira e de

qualidade para todos os

nossos queridos clientes!

Temos um time muito

unido em nossa missão

surpreender os

clientes com evolução

constante, desenvolvendo

pessoas dentro e fora da

organização.

Quer ingressar em uma

jornada de evolução,

crescimento e foco no

resultado? Vem que o

aqui é o seu lugar.

Procuramos Garçons

para nos ajudar nesta

missão, buscando atender

as necessidades dos

clientes, surpreendo

suas expectativas.

Suas principais atividades

serão:

- Atender e servir os

clientes seguindo a política

de atendimento da empresa.

Horário de trabalho:

10:30 às 16:30 ou

16:35 às 23:00

## CLASSIFICADOS

**A LINHA DE TAPETES NEVER SEEN**

TRAZ FORMAS INSPIRADAS NO ESTILO PERSA E MODERNOS PADRÕES,  
DESENHAM UMA DECORAÇÃO QUE SOMA CONFORTO, TRADIÇÃO  
E ELEGÂNCIA EM UM MESMO AMBIENTE.



never  
seen  
tapetes

**GONÇALVES RELOJOEIRO**

Consertos de relógio e cópia de chave. Vendo relógios, pinos, pilhas, pul-seiras e vidro p/ relógio. Temos mola p/ cortador, agulhas para costurar sapatos e agulhas para máquina de pesponto. End: Avenida Frei Germano, 2084 Estação. 99280-7829.



PREFEITURA MUNICIPAL DE ITIRAPUÁ/SP  
DEPARTAMENTO DE LICITAÇÕES  
CNPJ MF 45.317.955/0001 - 05  
[licitacao@itirapua.sp.gov.br](mailto:licitacao@itirapua.sp.gov.br)

Prefeitura Municipal de Itirapua - SP  
Aviso de Licitação  
Concorrência Eletrônica n°. 002/2026  
Processo Administrativo n°. 436/2026

A Prefeitura Municipal de Itirapua - SP torna público aos interessados que se encontra aberto em seu setor de licitações a **Concorrência Eletrônica n°. 002/2026**, do tipo **MENOR PREÇO GLOBAL**, objetivando a **CONTRATAÇÃO DE EMPRESA ESPECIALIZADA PARA CONSTRUÇÃO DE 20 UNIDADES HABITACIONAIS NO MUNICÍPIO DE ITIRAPUÁ/SP, PARA ATENDIMENTO DAS PESSOAS DE BAIXA RENDA E QUE SE ENCONTRA EM VULNERABILIDADE SOCIAL**, conforme condições, quantidades e exigências estabelecidas neste Edital e seus anexos, procedimento de conformidade com a Lei Federal nº 14.133, de 1º de abril de 2021.

Recebimento das propostas até às **08h30min do dia 16/03/2026**.  
Sessão pública de disputa às **09h00min do dia 16/03/2026**.

O edital completo encontra-se disponível no site oficial do Município: [www.itirapua.sp.gov.br](http://www.itirapua.sp.gov.br)

A sessão será realizada por meio eletrônico, através da plataforma **LICITANET** ([www.licitanet.com.br](http://www.licitanet.com.br)).

Informações pelo telefone (16) 3146-6700 ou no Setor de Licitações, sito à Rua Dozito Malvar Ribas, nº 5000, Centro, Itirapua - SP.

Gerson Luiz Alves  
Prefeito Municipal

Rua Dozito Malvar Ribas, nº 5.000 - CEP 14.420-000 Itirapua - Fone (16) 3146 - 6700 Página 1 de 1

**SAIBA ONDE**  
**ANUNCIAR**

Verdade  
**CLASSIFICADOS**  
3704-8830