



FMRP ESCLARECE ENCERRAMENTO DAS ATIVIDADES LABORATORIAIS DO HEMOCENTRO DE FRANCA

Serviço será centralizado na unidade-sede, em Ribeirão Preto **pág.5**



“Cabeça erguida”: Helinho Garcia comenta derrota para o Pinheiros na Copa Super 8

pág.7



Clique nos títulos e nas fotos e leia diretamente no site!



Indivíduo é detido em ação contra o tráfico de drogas em Buritizal

pág.4



Caso Orelha: Neurocientista alerta que crueldade contra animais revela falhas na formação emocional de adolescentes

pág.8

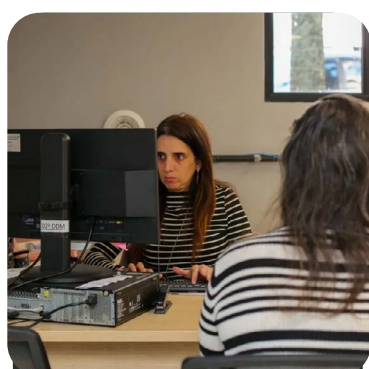

Mais de 120 mulheres vítimas de violência doméstica são atendidas com auxílio-aluguel na região

pág.3

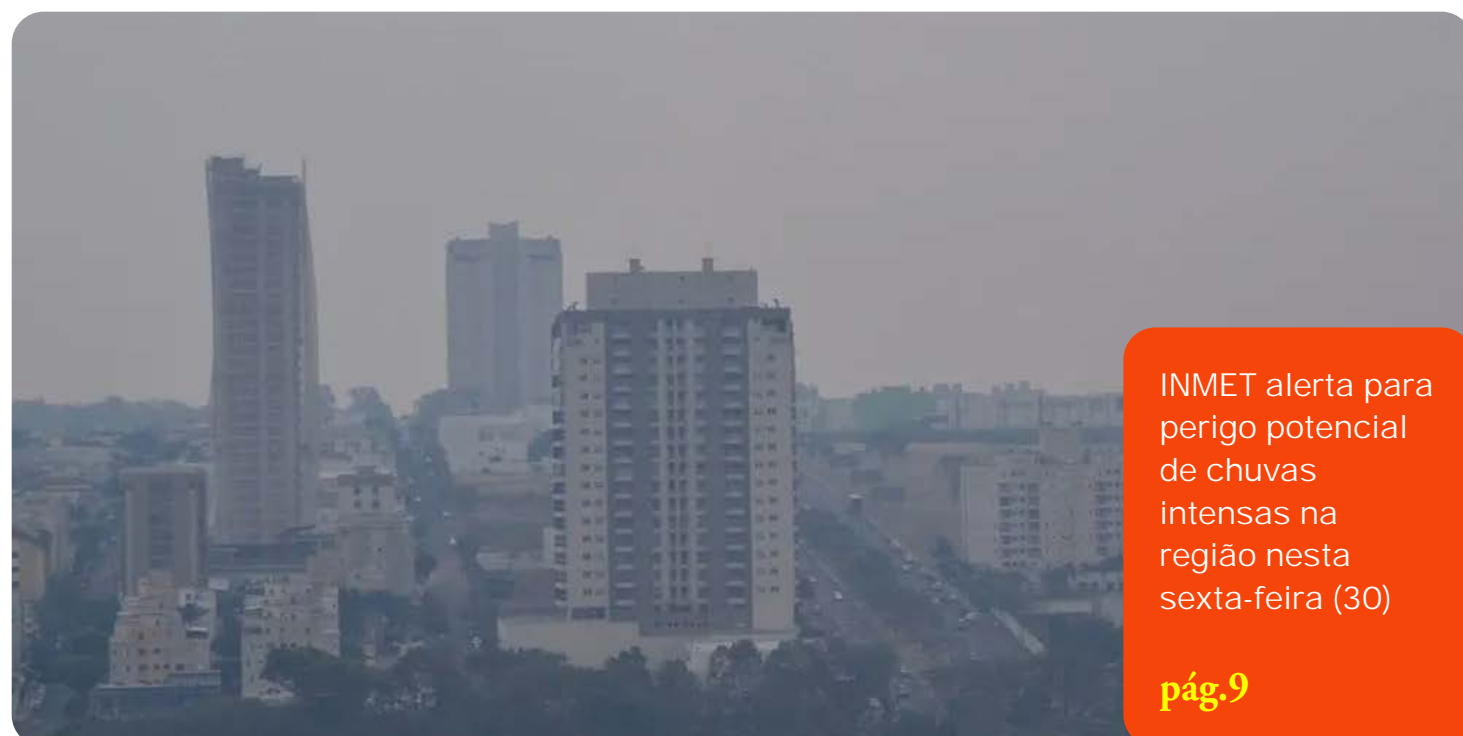

INMET alerta para perigo potencial de chuvas intensas na região nesta sexta-feira (30)

pág.9



expediente

Diretor Presidente
Carlos Henrique Pereira

Editor Chefe
Pedro Maia
MTB - 97023/SP

Editor
Paulo Fernando D. Gonçalves
MTB 38.593/BR

Editor de Esportes
José Carlos de Araújo

Comercial
Lázaro Reis



Presente em 33 cidades da região

São Paulo: Altinópolis, Aramina, Batatais, Brodowski, Buritzal, Cristais Paulista, Guairá, Guará, Igarapava, Ipuã, Itirapuã, Ituverava, Jeriquara, Miguelópolis, Morro Agudo, Nuporanga, Orlândia, Patrocínio Paulista, Pedregulho, Restinga, Ribeirão Corrente, Rifaina, Sales Oliveira, Santo Antônio da Alegria, São Joaquim da Barra, São José da Bela Vista

Minas Gerais: Capetinga, Cássia, Claraval, Delfinópolis, Ibiraci, São Sebastião do Paraíso e São Tomás de Aquino

Verdade
ONline

Av Dr Antonio Barbosa Filho, 1146
Centro - Franca-SP

☎ 16 99162.0578 | ☎ 16 | 3704-8830
atendimento@verdadeon.com.br
verdadeon.com.br

As opiniões do jornal são voltadas expressamente às ideias editoriais. Artigos são de inteira responsabilidade de seus autores



editorial

Tratamento dentário em pacientes com câncer de cabeça e pescoço



Uma saliva artificial em formato de enxaguante bucal produzida com uma proteína extraída da cana-de-açúcar e modificada em laboratório – a CaneCPI-5 – pode ajudar no tratamento dos dentes de pacientes com câncer de cabeça e pescoço. Nesses casos, a aplicação de radioterapia muito perto da boca pode destruir algumas glândulas salivares e comprometer a produção de saliva

– fundamental para o controle de bactérias e doenças. De acordo com uma pesquisa desenvolvida na Faculdade de Odontologia de Bauru da Universidade de São Paulo (FOB-USP), a CaneCPI-5 ajuda a formar uma espécie de “escudo” para os dentes, protegendo o esmalte contra os ácidos que os enfraquecem, como os encontrados em sucos e bebidas alcoólicas ou mesmo os ácidos estomacais.

A pesquisa foi conduzida durante um doutorado na FOB-USP, em parceria com pesquisadores da Universidade Federal de São Carlos (UFSCar), Universidade da Califórnia em São Francisco (Estados Unidos) e Yonsei University College of Dentistry (Coreia do Sul). Os trabalhos estão inseridos no Projeto Temático “Modulação da película adquirida do esmalte e do biofilme para o controle da perda mineral dentária: desvendando mecanismos e possibilitan-

do terapias da FOB-USP.”

Este é o primeiro produto que usa o conceito de película adquirida [camada fina protetora formada rapidamente na superfície do dente] para tratar a xerostomia, que é a sensação de boca seca causada pela falta de saliva. Foram usadas substâncias que vão reformular a composição das proteínas que se ligam aos dentes.

A saliva artificial melhora a sensação de boca seca e as feridas. Isso ajuda no desconforto e também a

combater as bactérias. Em alguns casos, o uso desse tipo de produto é só por algum tempo. Em outros é permanente, porque muitos indivíduos perdem a capacidade de produzir saliva.

A descoberta é importante porque os pacientes submetidos ao tratamento do câncer de cabeça e pescoço ainda não têm um produto específico, à disposição no mercado, que ajude a combater e tratar as cáries mais agressivas, que se desenvolvem após a radioterapia.

Rua Estevão Leão Bourroul 2302, esquina Tiradentes - Agendar: 3721-2959 - cel. [16] 99160-8362

MAIS DE 120 MULHERES VÍTIMAS DE VIOLÊNCIA DOMÉSTICA SÃO ATENDIDAS COM AUXÍLIO-ALUGUEL NA REGIÃO

Em 2025, Estado investiu R\$ 426,5 mil em 2025 para garantir moradia segura a mulheres em situação de risco

Por Pedro Maia
Editor-chefe

Em 2025, 124 mulheres vítimas de violência doméstica na Região Administrativa de Franca foram atendidas pelo Governo de São Paulo, através da Secretaria de Desenvolvimento Social (SEDS), com o pagamento de um auxílio-aluguel no valor de R\$ 500.

O investimento total foi de R\$ 426,5 mil na região. O benefício é concedido durante seis meses – podendo ser renovado por igual período – às mulheres sob medidas protetivas, que apresentem situação de vulnerabilidade social, não tendo condições, em razão de risco imediato, de retornar ao lar em que residiam. Ainda, a renda, até o momento da separação, não pode ultrapassar dois salários

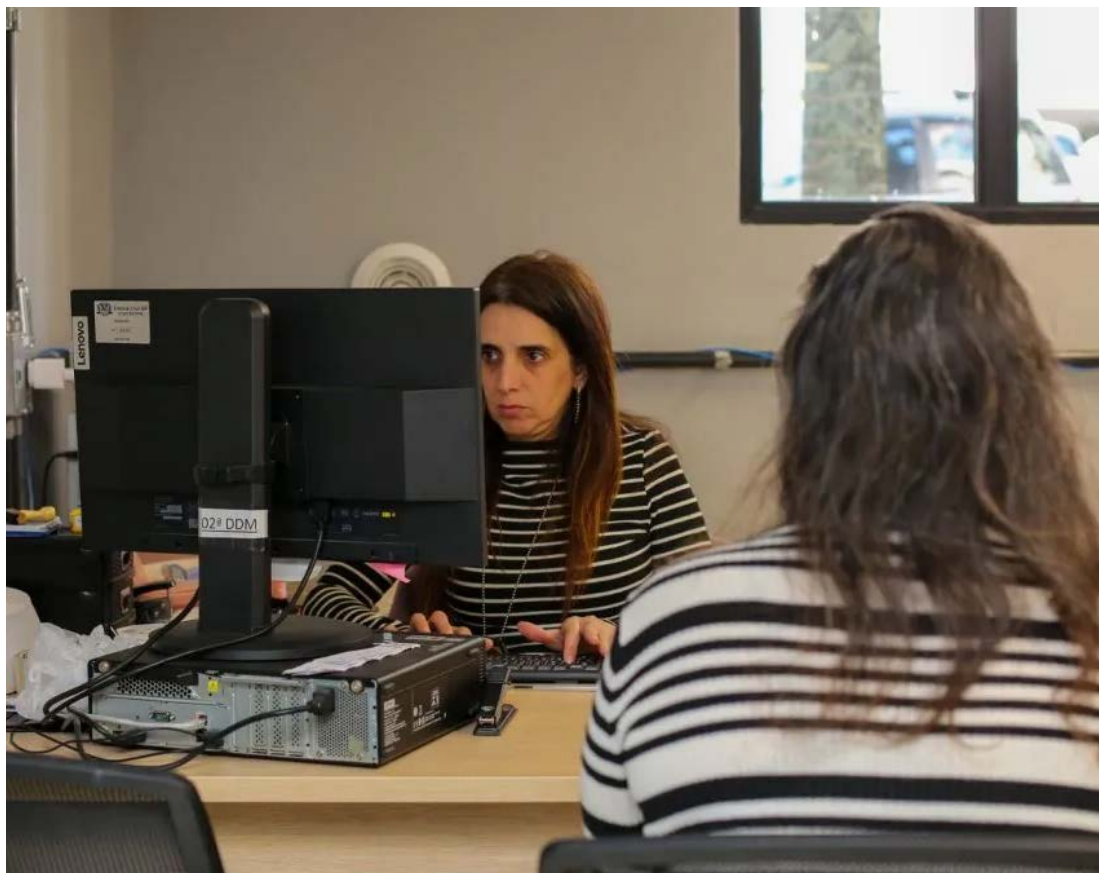

Ao todo, Estado de São Paulo atende 4,6 mil mulheres com benefício (©Governo de São Paulo/Divulgação)

mínimos. O Cadastro Único pode ser utilizado para comprovar a situação de vulnerabilidade e o critério de renda.

No Estado de São Paulo, desde janeiro de 2025, foram repassados R\$ 11,9 milhões a 4,6

mil beneficiárias para garantir moradia segura e recursos às vítimas.

Desenvolvimento Social

Em entrevista à Agência SP, a secretária de Desenvolvimento Social,

Andrezza Rosalém, destaca que o auxílio representa uma resposta rápida e decisiva para quem enfrenta situações extremas. “O Auxílio-Aluguel salva vidas. Ele garante que uma mulher possa sair de casa no momen-

to em que mais precisa, com segurança e apoio, e o nosso compromisso é assegurar que nenhuma mulher permaneça em risco por falta de proteção ou rede de acolhimento”, afirma.

Vale destacar que o atendimento para cadastramento é realizado pela rede da Assistência Social dos municípios paulistas que aderiram ao programa. Após análise e aprovação do pedido, o valor é disponibilizado pelo Governo de São Paulo por meio de Poupança Social no Banco do Brasil, diretamente para as mulheres cadastradas.

Caso a mulher more em um município que não aderiu ao programa, ela pode requerer o auxílio diretamente para a Secretaria de Desenvolvimento Social, por meio do email auxiliomulher.seds@sp.gov.br

Oferecimento

FRANCA
R. Marco Aurélio de Luca, 2240
Parque Progresso, Franca
WhatsApp (16) 3721-5861

O Hemocentro de Franca está com baixos estoques de sangue tipos:
O(negativo) O(positivo) A(negativo)
SALVE VIDAS! DOE SANGUE.
Agendamento: 0800-9796049
Av. Doutor Hélio Palermo 4181, Recanto do Itambé - Franca/SP
Tel.: (16) 3402-5000

Verdade
Pet
CAST
★★★

BRASIL
RECARGAS
cartuchos e toners
NÃO COBRAMOS TAXA DE ENTREGA
3720-6633 99249-5988
RUA GENERAL TELLES Nº 467 - ESTAÇÃO
Parceiro
MAGALU

O Omni tem soluções de crédito para todos!
Financiamento de veículos
Refinanciamento de veículos
Capital de Giro
omni
Agente Omni Franca
Rua Carlos do Carmo, 408 - Cidade Nova, Franca/SP
(16) 3707-5377 | (16) 9 9275-1283

HEMOCENTRO DE FRANCA
SEJA UM DOADOR DE SANGUE
SALVE VIDAS!
3402-5000
98215-1534

RÁDIO WEB
Verdade

POD
VER
O PODCAST DO
Verdade

INDIVÍDUO É DETIDO EM AÇÃO CONTRA O TRÁFICO DE DROGAS EM BURITIZAL

Ação apreendeu dinheiro, drogas e materiais para comercialização



(©Reprodução)

Por Pedro Maia
Editor-chefe

Nesta quarta-feira, 28, uma ação conjunta entre a Polícia Militar e a Polícia Civil cumpriu um mandado de busca e apreensão em uma residência de Buritizal, a cerca de 65,1 quilômetros de Franca, com vistas a combater o

tráfico de drogas.

As informações foram divulgadas pelo CONSEG (Conselho Comunitário de Segurança) local. Durante a ação, dois indivíduos tentaram fugir da abordagem policial. Um deles correu em direção a um canalial, enquanto o outro foi detido posteriormente.

No interior da residên-

cia, os policiais localizaram:

- **certa quantia em dinheiro**
- **porções de maconha**
- **aproximadamente 45 pedras de crack**
- **materiais utilizados para o corte, fracionamento e embalagem de entorpecentes**

O indivíduo detido foi

encaminhado à Delegacia de Polícia, onde foram adotadas todas as medidas legais cabíveis, ficando o caso à disposição da Justiça.

Em relação ao outro envolvido, foi lavrado procedimento por tráfico de drogas, conforme previsto em portaria.

O CONSEG alerta que,

para o enfrentamento ao tráfico de drogas, depende diretamente da colaboração da comunidade. Denúncias anônimas são fundamentais para que as forças de segurança possam agir de forma eficaz. Vale destacar que o anonimato é garantido e pode ser realizado pelo Disque Denúncia 181.



MECÂNICA EM GERAL



PNEUS DUNLOP



ESCAPAMENTOS

LOJA 1



LOJA 1
Rua Homero Pacheco Alves 2094
(16) 3723-6900
Próximo ao clube dos Bagres

LOJA 2



LOJA 2
Av. Dr. Hélio Palermo, 6550
(16) 99115-1717 | 3727-2100
Próximo à rotatória da UBS do Paulista

CENTRO AUTOMOTIVO
CASA DO ESCAPAMENTO



CONFIANÇA & TRADIÇÃO
HÁ 33 ANOS!

FMRP ESCLARECE ENCERRAMENTO DAS ATIVIDADES LABORATORIAIS DO HEMOCENTRO DE FRANCA

Serviço será centralizado na unidade-sede, em Ribeirão Preto

*Por Pedro Maia
Editor-chefe*

Nesta semana, circularam pelas redes sociais informações sobre os impactos que as mudanças, que estão sendo implementadas pela Fundação Hemocentro de Ribeirão Preto às unidades administradas, podem causar aos pacientes do Hemocentro de Franca, na cidade e na região.

Segundo a FMRP, as alterações no serviço de processamento de sangue no Núcleo de Hemoterapia de Franca consiste na centralização exclusivamente das atividades laboratoriais do Hemo-núcleo. A nota oficial ressalta que o atendimento aos doadores continuará normalmente no mesmo local e horários, sem prejuízo à segurança dos pacientes ou ao suprimento das unidades hospitalares.

De acordo com a Fundação, outras unidades



Processamento da amostra e exame de sangue (©Cecília Bastos/USP Imagem)

geridas por ela já funcionam dessa maneira, com o processamento de sangue sendo realizado na unidade-sede, em Ribeirão Preto, e que os hemocomponentes continuarão sendo fornecidos para o abastecimen-

to da região de Franca. “Trata-se de uma medida de cunho exclusivamente administrativo, sem prejuízo à qualidade, à segurança e à continuidade dos serviços prestados”, destacou.

As instituições de

saúde serão formalmente comunicadas, ainda esta semana, sobre as alterações programadas para acontecer em 30 a 60 dias.

“Reafirmamos nosso compromisso com a saúde da população e convi-

damos todos os cidadãos de Franca e região a continuarem doando sangue e salvando vidas. A Fundação Hemocentro de Ribeirão Preto agradece, mais uma vez, o apoio e a confiança de todos”, encerrou o informe.

Verdade



Verdade FAMÍLIA VERZOLA



Por Lucas Verzola

Fotos: Divulgação

Sexta Vip: Conexão Social!



DR. RUI ENGRÁCIA: ADVOCACIA SÓLIDA, CONSTRUÍDA COM EXPERIÊNCIA!

O Dr. Rui Engrácia Garcia é reconhecido como um dos advogados mais experientes, requisitados e respeitados de nossa cidade. Com uma trajetória sólida, marcada por ética, competência e resultados consistentes, construiu ao longo dos anos a confiança de clientes e o respeito de colegas e instituições. Sua atuação segura, aliada a profundo conhecimento jurídico e compromisso com a excelência, faz do Dr. Rui uma referência no exercício da advocacia local. Temos por ele uma grande amizade, carinho e admiração e destaca-lo em nossa página desta sexta feira é sempre uma grande alegria.

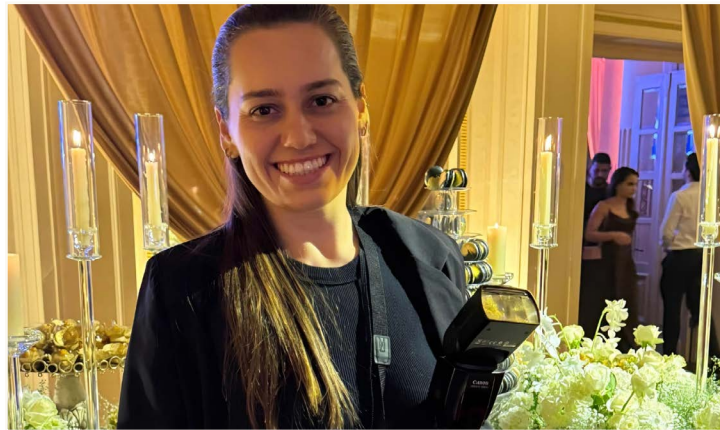

MARIA EDUARDA CÂNDIDO: “ONDE A ALTA PERFORMANCE ENCONTRA O AUDIOVISUAL”

Maria Eduarda Candido destaca-se como uma das mais competentes produtoras audiovisuais de sua área, reunindo técnica apurada, olhar criativo e profundo domínio dos processos de captação e produção de imagens e vídeos institucionais. Com sensibilidade estética e foco estratégico, transforma ideias em narrativas visuais fortes, alinhadas aos objetivos de comunicação da marca. Como Responsável pelo audiovisual da GT Negócios Imobiliários, Maria Eduarda desempenha um papel essencial na construção da identidade visual da empresa, garantindo qualidade, profissionalismo e impacto em cada entrega, consolidando o audiovisual como um diferencial estratégico do negócio. Entre em contato com ela e conheça um pouco deste trabalho. (16) 98188-7686.

Cancerologia e Oncologia Clínica

DR. JOSÉ REINALDO DE PAULA TASSO

(CRM 80327)

Rua Voluntários da Franca, 1926, Centro
3722-6921



O Jornal Verdade é uma grande referência no jornalismo de Franca, reconhecido pela credibilidade, seriedade e compromisso com a informação de qualidade. Ao longo dos anos, construiu uma relação de confiança com a comunidade, sendo voz ativa dos fatos que realmente importam para a cidade. Alegria muito grande fazer parte deste time de profissionais do Verdade, onde escrevo minha Coluna há vários anos.



A morte do cachorro Orelha escancara uma crueldade que não pode ser normalizada. Quando jovens escolhem a violência contra um animal indefeso, revelam não “brincadeira”, mas ausência de empatia e de limites. Justiça e educação são urgentes para que esse tipo de barbárie não se repita.



NOEDÍ FREITAS: QUANDO GESTÃO E CUIDADO CAMINHAM JUNTOS

Noedí Freitas, CEO da Med Clin Medicina do Trabalho, é um nome que se destaca com excelência e credibilidade no cenário da medicina do trabalho. Com uma atuação marcada pelo profissionalismo, visão estratégica e compromisso com a saúde e o bem-estar dos trabalhadores, Noedí conduz a Med Clin como referência no setor, aliando conhecimento técnico, gestão eficiente e constante inovação. Além de sua reconhecida competência profissional, Noedí Freitas também se diferencia pela presença ativa e engajada na vida social e filantrópica de Franca. Sempre participativa nos mais diversos acontecimentos da cidade, apoia iniciativas que fortalecem a comunidade e promovem o desenvolvimento social, demonstrando que seu compromisso vai muito além do ambiente corporativo. Sua trajetória é reflexo de liderança, responsabilidade social e dedicação, tornando-a uma figura admirada e respeitada tanto no meio empresarial quanto na sociedade francana.

DR. LUCAS E GIOVANNA
Alegria destacar em minha Coluna desta sexta-feira o caríssimo Dr. Lucas Noronha Mariano, advogado amplamente reconhecido por sua destacada atuação profissional, seriedade e excelência no exercício da advocacia. Na imagem, encontra-se ao lado de sua esposa, Giovanna, cuja presença reflete valores de parceria, equilíbrio e solidez que também marcam sua trajetória pessoal e profissional.



AUGUSTINHO JULIATI: LIDERANÇA E COMPROMISSO À FRENTE DO SINPAFRAN

Augustinho Juliati, presidente do SINPAFRAN (Sindicato da Indústria de Panificação e Confeitaria de Franca e Região), exerce sua liderança com responsabilidade, ética e compromisso com a representação sindical. Sua atuação é pautada pelo fortalecimento institucional, pelo diálogo permanente e pela defesa dos interesses da categoria, contribuindo de forma consistente para o desenvolvimento e a valorização dos trabalhadores. Merece o sucesso que alcança este prestante cidadão.

“CABEÇA ERGUIDA”: HELINHO GARCIA COMENTA DERROTA PARA O PINHEIROS NA COPA SUPER 8

Pelas redes sociais, torcedores parabenizaram entrega do time



Sesi Franca se despede da Copa Super 8 (©Marcos Limonti/SFB)

Por Pedro Maia
Editor-chefe

O Sesi Franca Basquete está fora da final da Copa Super 8, após ter sido derrotado nesta quarta-feira, 28, pelo E. C. Pinheiros, por um placar de 82 a 79.

O campeonato reúne os oito melhores colocados do primeiro turno do NBB (Novo Basquete Brasil) em jogos de mata-mata e garante ao vencedor uma vaga na BCLA (Basketball Champions League Americas). Agora, o Pinheiros recebe o KTO Minas no sábado, 31, às 17h, no Ginásio Henrique Villaboim, em

São Paulo, para a grande final.

Sesi Franca

O treinador do Franca, Helinho Garcia, afirmou em entrevista que foi um grande jogo, digno de duas equipes que buscam as primeiras colocações do NBB.

“Sofremos um pouco com a rotação, já que a gente não podia contar integralmente com o Lucas Dias e com o Felício, mas foi um jogo de muitas variações táticas, técnicas, onde [foi] decidido por uns detalhes, no finalzinho”, declarou. “Apesar da derrota, a gen-

te sai de cabeça bastante erguida pela forma como nós nós trabalhamos”, destacou.

Ainda de acordo com o técnico, a equipe sai enxergando a superação como ponto positivo: “Mesmo sem poder contar com a equipe totalmente completa fomos guerreiros, fomos firmes e, por isso mesmo, isso nos fortalece para as próximas decisões, para os próximos jogos que a gente vai ter pela frente”, concluiu.

Pelas redes sociais do clube, os principais comentários parabenizaram o time pela entrega e demonstraram confiança

para a continuação da temporada. “A derrota também educa. Agora é encarar o resultado como incentivo para acertar as ‘falhas’. O Ano só está começando! Pra cima time!”, disse um internauta. “Lutaram muito, não faltou esforço e nem dedicação... Bora p/ próxima!”, comentou outro.

O ‘Rolo Compressor’ volta às quadras na próxima terça-feira, 3 fevereiro, em rodada válida pelo NBB, quando vai enfrentar o Paulistano. A partida acontece no Ginásio Pedro Morilla Fuentes, o Pedrocão, a partir das 20h.

DOAÇÃO DE SANGUE



O Hemocentro de Franca está com baixos estoques de sangue tipos:

O(negativo) O(positivo) A(negativo)

SALVE VIDAS! DOE SANGUE.

Agendamento: 0800-9796049

Av. Doutor Hélio Palermo 4181, Recanto do Itambé - Franca/SP
Tel.: (16) 3402-5000

CASO ORELHA: NEUROCIENTISTA ALERTA QUE CRUELDADE CONTRA ANIMAIS REVELA FALHAS NA FORMAÇÃO EMOCIONAL DE ADOLESCENTES

Para Telma Abrahão, violência extrema não surge do nada e aponta para ausência de limites, vínculo e ensino de empatia desde a infância



(©Orelha - Reprodução internet)

A morte brutal do cachorro comunitário Orelha, em Santa Catarina, gerou comoção nacional e reacendeu um debate profundo sobre violência, empatia e formação emocional de crianças e adolescentes. O animal, conhecido e cuidado por moradores da região, foi agredido e morto por adolescentes, em um episódio que provocou indignação nas redes sociais e repercussão em todo o país.

Para a neurocientista Telma Abrahão, especialista em desenvolvimento infantil e escritora best-seller, o choque coletivo diante do crime não pode se limitar à indig-

nação momentânea. “O Brasil parou para chorar a morte do Orelha, mas o que realmente deveríamos tirar o sono é o que está sendo cultivado no coração dos adolescentes que fizeram isso. Precisamos olhar para além do crime e enxergar o vazio emocional que ele revela”, afirma.

Segundo a especialista, a capacidade de sentir a dor do outro, humana ou animal, não é inata, mas construída ao longo do desenvolvimento. “A neurociência mostra que empatia não nasce pronta. Ela é ensinada, regada diariamente pelo vínculo, pelo exemplo e, principalmente, pelos limites. Quando um

adolescente é capaz de torturar um ser indefeso, isso aponta para uma falha grave nesse processo”, explica Telma.

Ela alerta que a ausência de limites não deve ser confundida com liberdade. “Onde falta o limite amoroso, nasce a indiferença. A falta de limites não é liberdade, é abandono moral. Quando não ensinamos uma criança a respeitar um animal, estamos falhando em ensiná-la a respeitar um ser humano”, diz.

Para Telma, casos como o de Orelha não podem ser tratados como episódios isolados. “Esses jovens não brotaram do nada. Eles são frutos de uma cultura que evita

o ‘não’, que transforma a dor do outro em entretenimento e que se omite diante da formação do caráter. A violência começa no silêncio da omissão”, pontua.

A neurocientista destaca que o respeito à vida é um aprendizado cotidiano, construído dentro de casa. “A base da saúde mental e do caráter se forma no dia a dia: na presença, no exemplo, no amor e em limites respeitosos que ensinam que toda vida é sagrada. Uma criança que não aprende a sentir a dor de um animal dificilmente honrará a vida de um ser humano”, reforça.

Ao final, Telma pro-

põe uma reflexão direta às famílias: “Que tipo de humanidade estamos plantando dentro de casa? Nossos filhos estão aprendendo compaixão e respeito ou estão aprendendo que o mundo gira em torno dos próprios desejos, custe o que custar? O Orelha se foi, mas a lição precisa ficar. A educação é o único antídoto contra a barbárie!”.

Para a especialista, o futuro não se constrói apenas nas escolas, mas nos gestos cotidianos. “O futuro do mundo está na mesa do jantar, na forma como ensinamos nossos filhos a tratar quem não pode se defender”, conclui.

INMET ALERTA PARA PERIGO POTENCIAL DE CHUVAS INTENSAS NA REGIÃO NESTA SEXTA-FEIRA (30)

Defesa Civil do Estado destaca temporais e chuvas persistentes em diversas regiões paulistas

Por Pedro Maia
Editor-chefe

O INMET (Instituto Nacional de Meteorologia) publicou um aviso para esta sexta-feira, 30, sobre perigo potencial de chuvas intensas na Região de Franca.

Segundo o informativo, ocorrerão precipitações entre 20 e 30mm/h ou até 50mm/dia, com ventos intensos (40-60 km/h). O aviso é classificado na faixa amarela, oferecendo baixo risco de corte de energia elétrica, queda de galhos de árvores, alagamentos e de descargas elétricas.

Especificamente sobre a cidade de Franca, o Instituto ClimaTempo prevê sol com algumas nuvens e chuvas rápidas durante o dia e à noite, chegando a quase 18mm, com 93% de chances. No sábado, 31, os acumulados caem para 4.3mm.



INMET emite alerta de chuvas intensas na Região de Franca (©Fernando Calixto/Jornal Verdade)

Defesa Civil

De acordo com a Defesa Civil do Estado de São Paulo, os temporais acontecem em diversas regiões do território paulista, em razão da formação e atuação de um sistema de baixa pressão na costa do estado. Durante a madrugada entre quinta (29) e sexta-feira (30), a formação de um

sistema meteorológico na costa paulista deve aumentar a nebulosidade e provocar chuvas mais persistentes.

O Centro de Gerenciamento de Emergência explica que a atuação desse sistema mantém o tempo instável em grande parte do estado, com previsão de chuvas generalizadas e contínuas ao longo do dia.

As precipitações devem variar de moderadas a fortes, com volumes elevados no acumulado de 24 horas. Na Região de Franca, os acumulados estão classificados como de potencial médio.

Instruções (INMET)

- **Em caso de rajadas de vento: (não se abrigue debaixo de árvores, pois há leve risco**

de queda e descargas elétricas e não estacione veículos próximos a torres de transmissão e placas de propaganda).

- **Evite usar aparelhos eletrônicos ligados à tomada.**

- **Obtenha mais informações junto à Defesa Civil (telefone 199) e ao Corpo de Bombeiros (telefone 193).**



A SUA RÁDIO NA WEB!



SAIBA COMO ANUNCIAR

Anuncie o seu negócio com o
Jornal Verdade/Portal VerdadeOn!
Faça uma consulta conosco através
do telefone

(16) 3704-8830.

Confie na marca que há 7 anos é
sinônimo de credibilidade no
Jornalismo em Franca e Região!

GRUPO
Verdade
COMUNICAÇÃO



PIRES AUDAC®

ORGANIZAÇÃO CONTÁBIL LTDA

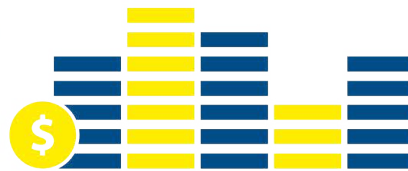

☎ 16 3713.1600 | contato@escritoriopiresaudac.com.br | escritoriopiresaudac.com.br | f /piresaudac

INFORMATIVO

GOVERNO MUDA REGRA PARA ACELERAR MEDIÇÃO INTELIGENTE DE ENERGIA NO CURTO PRAZO

O Ministério de Minas e Energia editou nesta quinta-feira uma medida para acelerar a medição inteligente de energia elétrica em consumidores cativos de todo o país, em iniciativa autônoma à modernização do setor e que busca beneficiários tanto dos consumidores quanto melhorar os serviços das distribuidoras.

Em portaria no Diário Oficial da União (DOU), a pasta definiu que as concessionárias de energia deverão garantir a implantação adicional de sistemas de medição inteligentes no percentual de 2% ao ano dos consumidores de sua área de concessão, no prazo de 24 meses, contados a partir de 1º de março deste ano.

O texto altera uma portaria anterior, de 2024, que não trazia prazos para implantação.

Em comunicado, a pasta estima que a iniciativa poderá viabilizar, nesse período inicial, a implantação de cerca de 3,6 milhões de sistemas de medição inteligentes em todo o país.



Já amplamente usados por indústrias e grandes comércios, os medidores inteligentes permitem que os consumidores monitorem o uso de energia em tempo real, viabilizando uma gestão mais eficiente do consumo. Também traz benefícios para os distribuidores, que podem identificar e gerenciar remotamente no global de energia, por exemplo.

Esses equipamentos ainda têm pouca penetração entre os clientes da baixa tensão, como as residências, mas serão necessários em um contexto de abertura total do mercado livre de energia,

aprovado em lei no ano passado, e de outras iniciativas para 'empoderar' o pequeno consumidor, como a tarifa tributária em estudo pelo regulador, que poderia entrar em vigor este ano.

Concessionárias de grupos como Enel e CPFL já têm projetos em andamento para instalação desses equipamentos em alguns pontos de suas áreas de concessão, mas geralmente em fase piloto, devido à falta de regulamentação sobre o reconhecimento desses investimentos na tarifa.

Segundo a portaria do governo, a escolha das em-

presas dos consumidores que assinam medidores inteligentes deve considerar aspectos de eficiência, redução de perdas não técnicas ('gatos' de energia), custos operacionais e melhoria da qualidade do serviço.

Foi definido ainda que esses sistemas de medição devem permitir funcionalidades como a leitura de dados de forma remota, corte e religamento remotos, preservação de registros durante interrupções de energia, dados e horas de interrupções de energia, entre outros.

Segundo comunicado do governo, para reduzir

o impacto tarifário inicial da troca de medidores, foi autorizado o uso de receitas acessórias próprias e complementares das distribuidoras, bem como de valores arrecadados com ultrapassagem de demanda e excedente de reativos.

FUTURO

Já para o médio e longo prazo, o Ministério de Minas e Energia determinou que os distribuidores deverão apresentar à Aneel, até 29 de fevereiro de 2028, uma análise de custo-benefício para implantação da medição inteligente em suas áreas de concessão.

De acordo com a portaria, a partir de 1º de março de 2028, a implantação dos sistemas deverá observar essa análise apresentada à Aneel, sem necessidade de aprovação prévia do regulador.

A Aneel também deverá incorporar na base regulatória os investimentos prudentes em medição inteligente que, com base na análise das distribuidoras, apresentem benefícios maiores do que os custos.

Fonte: infomoney

INDICADORES

IMPOSTO DE RENDA

Lei Federal nº 11.482/2007 (alterada Lei nº 13.149/2015, a partir de 1º/4/2015). Cálculo do recolhimento mensal na fonte

Bases de cálculo [R\$]	Alíquota	Parc. A deduzir
até 2.259,20	-	-
de 2.259,20 até 2.826,65	7,5%	R\$ 169,44
de 2.826,66 até 3.751,05	15%	R\$ 381,44
de 3.751,06 até 4.664,68	22,5%	R\$ 662,77
acima de 4.664,68	27,5%	R\$ 896,00

Deduções: **A.** R\$ 189,59 por dependente; **B.** pensão alimentícia; **C.** R\$ 1.903,98 parcela isenta de aposentadoria, reserva remunerada, reforma ou pensão para declarante com 65 anos de idade ou mais; **D.** contribuição à previdência social; **E.** previdência privada.

CONTRIBUIÇÃO DOS SEGURADOS DO INSS

[Empregado, Empregado doméstico e trabalhador avulso]. A partir de 1º de janeiro de 2020

Salário de contribuição [R\$]	Alíquota para fins de recolhimento ao INSS [1]
Até 1.518,00	7,50
De 1.518,00 até 2.666,68	9,00
De 2.666,68 até 4.000,03	12,00
De 4.000,03 até 7.786,02	14,00

INDICADORES

Dolar Com.	- 0,22 % R\$ 5,194
Euro	- 0,15 % R\$ 6,208
Bovespa	- 0,85 % 183.123,8 pts

SALÁRIO MÍNIMO FEDERAL [R\$]

A partir de 1º de janeiro de 2026

R\$ 1.621,00

SALÁRIO MÍNIMO ESTADUAL [R\$]

A partir de 1º de janeiro de 2020 os pisos salariais mensais acima mencionados são indicados conforme as diferentes profissões e não se aplicam aos trabalhadores que tenham outros pisos definidos em lei federal, convenção ou acordo coletivo, aos servidores públicos estaduais e municipais, bem como aos contatos de aprendizagem regidos pela lei federal nº 10.097/2000

Faixa 1 - 1.804,00

SALÁRIO FAMÍLIA [R\$]

A partir de 1º de janeiro de 2025

até 1.906,04

Valor R\$ 65,00 por filho

entretimento

Verdade



Horóscopo

Áries
21/03 a 20/04
Regente: Marte



O dia pede atenção ao seu mundo emocional e às bases que te sustentam. A Lua Crescente em Câncer te convida a cuidar do lar, da família ou de algo que precisa de acolhimento antes de crescer. Avançar agora é fortalecer raízes, não acelerar decisões. Organizar o interno te deixa mais forte para agir depois.

Touro
21/04 a 20/05
Regente: Vênus



Conversas ganham peso emocional e podem trazer clareza importante. O dia favorece diálogos sensíveis, ajustes de planos e pequenas decisões que constroem segurança a longo prazo. Falar com verdade, mas com cuidado, será essencial para alinhar expectativas e fortalecer vínculos.

Gêmeos
21/05 a 20/06
Regente: Mercúrio



O foco se volta para valores, recursos e autoestima. É um bom dia para organizar finanças, reconhecer talentos e entender melhor o que te dá sensação de estabilidade. Crescer agora passa por escolher com mais consciência onde você investe tempo, energia e afeto.

Câncer
21/06 a 22/07
Regente: Lua



A Lua no seu signo amplia sensibilidade, presença emocional e poder de percepção. Você sente tudo com mais intensidade, mas também com mais clareza. O dia favorece decisões pessoais importantes, desde que respeite seu ritmo e suas necessidades reais. Confie no que o corpo e o coração mostram.

Leão
23/07 a 22/08
Regente: Sol



O dia pede recolhimento consciente. Emoções antigas podem surgir pedindo escuta e cuidado. Em vez de se cobrar ação imediata, permita-se parar, descansar e organizar sentimentos. Às vezes, o maior avanço acontece no silêncio e na escuta interna.

Virgem
23/08 a 22/09
Regente: Mercúrio



Projetos futuros e relações de amizade ganham destaque. É um bom momento para ajustar metas, fortalecer alianças e entender com quem vale a pena caminhar. O céu favorece planejamento sensível, onde razão e emoção trabalham juntas.

Libra
23/09 a 22/10
Regente: Vênus



Responsabilidades e escolhas importantes pedem maturidade emocional. O dia pode trazer reflexões sobre carreira, propósito ou direção de vida. Avançar agora é alinhar ambição com bem-estar, sem ignorar o que você sente no processo.

Escorpião
23/10 a 21/11
Regente: Plutão



A vontade de expandir horizontes se mistura com uma necessidade de segurança emocional. O dia favorece estudos, reflexões profundas e decisões que ampliam sua visão de mundo, desde que respeitem seus limites internos. Crescer também é se sentir segura no caminho escolhido.

Sagitário
22/11 a 21/12
Regente: Júpiter



Emoções mais intensas pedem atenção e honestidade. O dia favorece encerramentos conscientes, ajustes emocionais e escolhas mais maduras em relações e compromissos. Soltar o que pesa abre espaço para vínculos mais verdadeiros.

Capricórnio
22/12 a 20/01
Regente: Saturno



Relações e parcerias ganham destaque. O dia pede diálogo sensível, acordos justos e presença emocional real. Avançar agora é construir junto, sem carregar tudo sozinho. Vulnerabilidade também é força.

Aquário
21/01 a 19/02
Regente: Urano



O cotidiano pede cuidado, organização e atenção ao corpo. Pequenos ajustes na rotina podem gerar grande impacto no seu bem-estar. O dia favorece escolhas práticas que sustentam sua liberdade a longo prazo.

Peixes
20/02 a 20/03
Regente: Netuno



A criatividade e o prazer ganham espaço, mas pedem nutrição constante. É um bom dia para se dedicar ao que te dá alegria, sem culpa. Criar, amar e expressar sentimentos fortalece sua confiança e sua energia vital.

Verdade



CLASSIPETS



BY MAYSAL KALUF

Adote



PROCURA-SE

Sumiu nas imediações do santa Bárbara. Fêmea. Atende por Zoe.
Telefone para contato :(16)98170-8693



ADOÇÃO RESPONSÁVEL
Fêmea. Mais ou menos 3 meses. Contato: 16 99203-2285

PROCURA-SE GATA TRICOLOR CASTRADA

RUA MAJOR MENDONÇA C/ AV. PRESIDENTE VARGAS PRÓXIMO A PREFEITURA - CIDADE NOVA - ST ANTÔNIO



FRIDA, 4 ANOS. ADULTA, PORTE PEQUENO GATA MUITO ARISCA. FELV+ (PRECISA DE CUIDADOS ESPECIAIS)

OFEREÇO RECOMPENSA!

(16) 99373-1461 (16) 9740-55885

Dayane Cintra



Desapareceu em 17 de novembro de 2025 Prolongamento Jardim Flórida, Franca

Por favor, ajude a compartilhar!

Whatsapp: (16) 99462-3301

Acesse viumeupet.com.br



DESAPARECIDO

Cachorro desaparecido no Bairro Eliminar 1. Atende pelo nome "Zeca". Qualquer informação entrar em contato no 16 99335-9242 ou 99111- 3704

ATENÇÃO
desapareceu no bairro campo belo após a virada do ano
Atende pelo nome de Nick
Se alguém tiver informações por favor entre em contato! (16) 991065959



PERDIDA
Calopsita perdida em Franca, Bairro Paulistano. Qualquer informação: contato 991368810. Recompensa

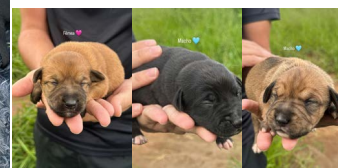

ADOÇÃO RESPONSÁVEL
Fêmea. Médio porte. Será dada castrada após o desmame dos filhotes.
Contato: 16 99112-5800

ADOÇÃO RESPONSÁVEL
1 fêmea e 2 machos. 6 meses. Vermifugados. SRD. Contato: 16 99459-2400



ADOÇÃO RESPONSÁVEL
Fêmea, precisando de um lar com muito amor e carinho. Quem tiver interesse por favor entrar em contato 16 99173-2425.

Adoção Responsável

Garantimos castração

Macho, porte M Mestiço Pitbull

Contato 1698874-8553

Adoção Responsável

Garantimos a castração

Fêmea, vermifugada, porte M, mestiça Pitbull

Contato (16) 98874-8553



EMPREGOS



EMPRESA SÃO JOSÉ CONTRATA:

APRENDIZ
Requisitos:

Disponibilidade de horário;
Comunicativo;
Sexo Masculino / Feminino;

Salário compatível com a função.

BORRACHEIRO
Requisitos:

Conhecimentos na borracharia: troca de pneu, consertar a frio e quente, reparar camaras de ar e toda a manutenção em geral;

Disponibilidade de horário;

Salário compatível com a função.

Segue os benefícios que a Empresa oferece para todas as vagas:

Cesta básica
Ticket refeição
Convênio médico e farmácia
Transporte

Enviar os currículos com a vaga pretendida para o e-mail: saojose@empresasaojose.com.br ou presencialmente na garagem (Av. Dr. William Azzuz, 480, Recreio Campo Belo).

EMPRESA SÃO JOSÉ CONTRATA:

ATENDENTE – vaga exclusiva para PCD
Requisitos:

Experiência com atendimento ao público;
Disponibilidade de horário;
Comunicativo;

Salário compatível com a função.

AUXILIAR DE TRÁFEGO
Requisitos:

Conhecimento do sistema Windows e Pacote Office;
Disponibilidade de horário;

Salário compatível com a função.

Segue os benefícios que a Empresa oferece para todas as vagas:

Cesta básica
Ticket refeição
Convênio médico e farmácia
Transporte

Enviar os currículos com a vaga pretendida para o e-mail: saojose@empresasaojose.com.br ou presencialmente na garagem (Av. Dr. William Azzuz, 480, Recreio Campo Belo).

EMPRESA SÃO JOSÉ CONTRATA:

LAVADOR DE ÔNIBUS
Requisitos:

Conhecimento em rotinas de lava-jato e produtos químicos;

Disponibilidade de Horário;

Sexo Feminino ou Masculino;

Salário compatível com a função.

AUXILIAR DE LIMPEZA
Requisitos:

Conhecimento em jardinagem, limpeza e cuidados em áreas de manutenção.

Disponibilidade de Horários.

Segue os benefícios que a Empresa oferece para todas as vagas:

Cesta básica
Ticket refeição
Convênio médico e farmácia
Transporte

Enviar os currículos com a vaga pretendida para o e-mail: saojose@empresasaojose.com.br ou presencialmente na garagem (Av. Dr. William Azzuz, 480, Recreio Campo Belo).

EMPRESA SÃO JOSÉ CONTRATA:

AJUDANTE DE MECÂNICO
Requisitos:

Conhecimentos em linha pesada Mercedes-Benz (será considerado como diferencial para a vaga);
Comunicativo;
Disponibilidade de horário;

Salário compatível com a função.

MECÂNICO
Requisitos:

Conhecimentos em linha pesada Mercedes-Benz

CNH (D/E)

Comunicativo

Disponibilidade de horário;

Salário compatível com a função.

Segue os benefícios que a Empresa oferece para todas as vagas:

Cesta básica
Ticket refeição
Convênio médico e farmácia
Transporte

Enviar os currículos com a vaga pretendida para o e-mail: saojose@empresasaojose.com.br ou presencialmente na garagem (Av. Dr. William Azzuz, 480,

Recreio Campo Belo).

EMPRESA SÃO JOSÉ CONTRATA:

ELETRICISTA AUXILIAR
Requisitos:

Experiência em parte elétrica de ônibus e vans;
Disponibilidade de horário;

Salário compatível com a função.

FUNILEIRO
Requisitos:

Experiência em recuperar latarias dos veículos e soldas.

Conhecimento em pequenos reparos e pintura em veículos;

Disponibilidade de horário;

Salário compatível com a função.

Segue os benefícios que a Empresa oferece para todas as vagas:

Cesta básica
Ticket refeição
Convênio médico e farmácia
Transporte

Enviar os currículos com a vaga pretendida para o e-mail: saojose@empresasaojose.com.br ou presencialmente na garagem (Av. Dr. William Azzuz, 480, Recreio Campo Belo).

EMPRESA SÃO JOSÉ CONTRATA:

MOTORISTA DE GARAGEM
Requisitos:

Disponibilidade na condução de manobra de veículos pesados (ônibus e vans).
CNH (D/E);
Disponibilidade de horário;

Salário compatível com a função.

MOTORISTA DE VAN
Requisitos:

CNH categoria D/E;

Disponibilidade de horário;

Sexo Feminino ou Masculino;

Salário compatível com a função.

Segue os benefícios que a Empresa oferece para todas as vagas:

Cesta básica
Ticket refeição
Convênio médico e farmácia
Transporte

Enviar os currículos com a vaga pretendida para o e-mail: saojose@empresasaojose.com.br ou presencialmente na garagem (Av. Dr. William Azzuz, 480, Recreio Campo Belo).

EMPRESA SÃO JOSÉ CONTRATA:

MOTORISTA DE ÔNIBUS
Requisitos:

CNH categoria D/E;

Curso de Transporte Coletivo;

Comunicativo;

Disponibilidade de horário;

Sexo Feminino ou Masculino;

Salário compatível com a função.

AUXILIAR DE CONTROLE/ALMOXARIFE
Requisitos:

Conhecimento do sistema Windows e Pacote Office;
Disponibilidade de horário;

Verdade EMPREGOS

Conhecimento da rotina do almoxarifado; Salário compatível com a função.

Segue os benefícios que a Empresa oferece para todas as vagas:

Cesta básica
Ticket refeição
Convênio médico e farmácia
Transporte

Enviar os currículos com a vaga pretendida para o e-mail: saojose@empresasaojose.com.br ou presencialmente na garagem (Av. Dr. William Azzuz, 480, Recreio Campo Belo).

IBIZA GOLDEN CONTRATA-SE CAMAREIRA 12X36

ENVIAR CURRÍCULO PARA IBIZA@IBIZA-GOLDEN.COM.BR

CONFEITARIA E CAFETERIA CONTRATA:

— Caixa com experiência
— Auxiliar de confeitaria com ou sem experiência
— Atendente de cafeteria com ou sem experiência
De segunda a sábado, salário da categoria, programas de benefícios e plano odontológico
Nas imediações da Vila Aparecida!
R: Goiás 1930 ou 16 98211-8945

VENDEDOR EXTERNO

Requisitos: Ser comunicativo, estar disposto a novos desafios, ser proativo, vontade de crescer e se desenvolver. Ter veículo próprio.

Salário: R\$ 1.600,00 + comissão

Enviar currículo para o whatsapp 16 99973-1901

PRECISA-SE DE AUXILIAR DE PCP

PARA INDUSTRIA DE SOLADOS INJETADOS, MANDAR CURRÍCULO PARA O TELEFONE 16 98157-0127

OPORTUNIDADE DE EMPREGO:

INDUSTRIA DE CALÇADOS
VOCÊ QUER INICIAR O ANO 2025 TRABALHANDO, ESSA É A OPORTUNIDADE, ESTAMOS COM VAGAS PARA RESPONTEADOR, COLADOR DE PEÇAS, AUXILIAR PESPONTE, AUXILIAR ALMOXARIFADO, FECHADOR DE LADO/BASE, MONTADOR MANUAL (DESCE BASE), CORINGA MONTAGEM (SAIBA MOLDAR MOCASSIM), ENFUMACADOR (ÁREA DE ACABAMENTO), ESCALADOR VAQUETAS/FORRO, AUXILIAR PREPARAÇÃO. INTERESSADOS ENCAMINHAR CURRÍCULOS PARA SOLLUCONTRATA@GMAIL.COM OU AV FRANCISCO DELFINO SANTOS 1140 - JD PAULISTANO.

ESTAMOS CONTRATANDO

* APLICADOR (A) DE ILHÓS.

COM EXPERIÊNCIA.

Interessados enviar currículo no e-mail: emprego.dp@hotmail.br ou no telefone: (16)99195-5334.

PRECISA-SE :

PRECISA DE MOTOQUEIRO COM MOTO PRÓPRIA PARA FAZER ENTREGA. ENDEREÇO RUA MAJOR CLAUDIANO 1445

CONTRATA-SE:

PARA TRABALHAR NA PRODUÇÃO DE CINTO COM EXPERIÊNCIA TRATAR NO TELEFONE 16 99248-6016

CONTRATA-SE APOSTADOR DE SOLA COM EXPERIENCIA

COMPARECER COM CURRICULO, CARTEIRA DE TRABALHO E DOCUMENTOS RUA BENEDITO BARBOSA 160 JD.PAULISTANO OU ENVIAR CURRÍCULO PARA EMAIL: recursos humanos@walkway.com.br

ESTAMOS CONTRATANDO PARA AS SEGUINTE VAGAS:

*PESPONTEADOR
* CONFERIDEIRA
* AUXILIAR DE PESPONTE

TODOS COM EXPERIÊNCIA.

INTERESSADOS ENVIAR CURRÍCULO NO E-MAIL: RH4@CALCADOSTURIN.COM.BR OU NO TELEFONE: (16)99287-5602.

RUA ARNOLD FARIA JUNQUEIRA, 1300 JD. PAULISTANO.

CONTRATA-SE:

CONTRATA-SE PESPONTEADOR OU PESPONTEADORA, COLADEIRA DE PEÇAS COM PRÁTICA. FALAR COM (16) 99971-5400

ESTAMOS CONTRATANDO :

ESTAMOS CONTRATANDO PARA AUX. DE PRODUÇÃO (METALÚRGICA) NÃO PRECISA TER EXPERIÊNCIA TERÁ TREINAMENTO.

PESSOA PROATIVA, COMPROMETIDA E COM VONTADE DE APRENDER.

DE 2º A 6º FEIRA HORÁRIO: 07:30H AS 17:18 COM 1H DE ALMOÇO
SALÁRIO: R\$ 1926,00 COM BENEFÍCIOS: VA R\$ 250,00, CONVÊNIO: SESI, FARMÁCIA, PLANO DE SAÚDE E BONIFICAÇÃO POR ASSIDUIDADE PAGA POR MÊS. INTERESSADOS ENVIAR CURRÍCULO P/16-99949-2861 NO ASSUNTO: AUX. DE PRODUÇÃO - CURRÍCULOS SEM IDENTIFICAÇÃO DO NOME DA VAGA SERÁ DELETADO.

VAGA DE EMPREGO:

PRECISA-SE: PASSADEIRA DE COLA NO CABEDAL (COM EXPERIÊNCIA)
RUA BENEDITO MERLINO 999, JD. GUA-NABARA, WHATSAPP 1637136800

TEMOS VAGAS:

VAGAS
-AÇOUGUEIRO
-PÁDEIRO
-AUXILIAR DE PADARIA
-BALCONISTA DE PADARIA
-REPOSITORES
-MENOR APRENDIZ (ESTAGIÁRIO)
-AUXILIAR DE CAIXA
-OPERADOR DE CAIXA
-FISCAL DE CAIXA
-AUXILIAR DE LIMPEZA
-FAXINEIRO
-SEGURANÇA

COM DISPONIBILIDADE DE HORÁRIO INCLUSIVE AOS FINAIS DE SEMANA
ENVIE SEU CURRÍCULO PDF PELO TELEFONE 16 98117-7934 OU NO ENDEREÇO : RUA FRANCISCO MARQUES,650 - VILA NOVA

ESTAMOS COM MAIS NOVAS VAGAS PARA DOMÉSTICAS!!

SEMANA RECHEADA DE VAGAS PARA VC QUE ESTÁ EM BUSCA DE UMA OPORTUNIDADE!
EXPERIÊNCIA ANTERIOR EM CASA D FAMÍLIA,
PARA LAVAR, PASSAR, COZINHAR DE 2º A 6º DAS 07H AS 16H.
SALÁRIO SUPER COMPÁTIVEL AO MERCADO +VT, INTERESSADS ENVIAR CURÍCULO PARA 16-99949-2861 COM O NOME DA VAGA.

ESTAMOS CONTRATANDO :

ESTOU CONTRATANDO AJUDANTE DE COZINHA, PRA TRABALHAR EM RESTAURANTE
WHATSAPP 16 99280-3900

PRECISA-SE DE GARÇOM OU GARÇONETE

TRATAR NO TELEFONE 1699115-1947

ESTAMOS CONTRATANDO :

1 APONTADOR DE SOLA
1 PLANCHEADOR
1 ACABADOR
IMEDIAÇÕES VILA APARECIDA
TRATAR WATSAPP (16) 98822-1667

ESTAMOS CONTRATANDO :

PRECISA DE 1 APOSTADOR DE SOLA, 1 AUXILIAR DE MONTAGEM, 1 PASSADOR DE COLA NA SOLA E 1 AUXILIAR DE ACABAMENTO
FALAR SAMANTA 16 99445 0235
FALAR COM ALEX RUA HIPÓLITO ANTÔNIO

Verdade EMPREGOS

NIO PINHEIRO 3790
JD GUANABARA

EMPREGADA DO-
MÉSTICA

OPORTUNIDADE PARA EMPREGADA DOMÉSTICA, PARA TRABALHAR DE SEGUNDA A SEXTA FEIRA. REQUISITOS: EXPERIÊNCIA NA ÁREA E QUE CONSIGA ADMINISTRAR ROTINA DA CASA; SAIBA COZINHAR. ATIVIDADES: LIMPEZA DA CASA; PREPAROS DE COMIDA; LAVAR E PASSAR ROUPA. COM REFERENCIAS. INTERESSADAS ENVIAR CURRÍCULO PARA O WHATSAPP (16) 98163-0020.

PRECISA-SE DE BORDADOR PARA BOTAS E BOTINAS

PARA COMEÇO IMEDIATO, SALÁRIO A COMBINAR, ENTRE EM CONTATO PELO WHATSAPP 16 99163-0589 COMPARECER AO ENDEREÇO AV PRESIDENTE VARGAS, 2245

CONTRATA-SE :

AUXILIAR DE ATENDIMENTO EM ECOMMERCE, COM PRÁTICA EM ATENDIMENTO AO CLIENTE NO TELEFONE E REDES SOCIAIS, QUE SEJA ORGANIZADA, SAIBA LIDAR COM COBRANÇAS, NEGOCIAÇÕES E TRABALHO EM EQUIPE!
CLT - SEGUNDA A SEXTA - SALARIO COMPATÍVEL COM A FUNÇÃO- CONVENIO FARMÁCIA.

DECONTRATA2022@GMAIL.COMELETRICISTA INSTALADOR
Descrição
Atenção!!!
Empresa de Franca do seguimento de engenharia elétrica abre processo seletivo para

a vaga de:
ELETRICISTA INSTALADOR
Requisitos indispensáveis para a vaga:
· Ensino médio Completo.
· Certificado de curso de eletricista
· CNH
· OBSERVAÇÃO IMPORTANTE:
?Ter disponibilidade para trabalhar em outras cidades.
Necessário Experiência Sim
Benefícios
O que oferecemos:
· Salários compatíveis com o mercado de acordo com a função
· Vale alimentação
· Plano de carreira
· Alojamento
· Translado para a cidade da obra por nossa conta e ajuda de custo para alimentação em viagem.
· Transporte do alojamento para o local das obras por nossa conta.
Alimentação no alojamento/obra por nossa conta (café da manhã, almoço e jantar)
Atuação
Ter atuado na área de elétrica
Cargo
ELETRICISTA INSTALADOR
Salário
A Combinar
Horário de Trabalho
07:30HS AS 17:30 - C/ UMA HORA DE INTERVALO PARA ALMOÇO
Local de Trabalho
CIDADES DIVERSAS A NIVEL BRASIL

Formação:
Ensino Técnico Completo
ELETRICISTA MONTADOR
Descrição
Atenção!!!
Empresa de Franca do seguimento de engenharia elétrica abre processo seletivo para a vaga de:
ELETRICISTA MONTADOR
Requisitos indispensáveis para a vaga:
· Ensino médio Com-

pleto.
· Certificado de curso de eletricista
· CNH
· OBSERVAÇÃO IMPORTANTE:
Ter disponibilidade para trabalhar em outras cidades.
Necessário Experiência Sim
Benefícios
O que oferecemos:
· Salários compatíveis com o mercado de acordo com a função
· Vale alimentação
· Plano de carreira
· Alojamento
· Translado para a cidade da obra por nossa conta e ajuda de custo para alimentação em viagem.
· Transporte do alojamento para o local das obras por nossa conta.
· Alimentação no alojamento/obra por nossa conta (café da manhã, almoço e jantar)
Atuação
Ter atuado na área de elétrica.
Cargo
ELETRICISTA MONTADOR
Salário
A Combinar
Horário de Trabalho
07:30HS AS 17:30 - C/ UMA HORA DE INTERVALO PARA ALMOÇO
Local de Trabalho
CIDADES DIVERSAS A NIVEL BRASIL

Formação:
Ensino Técnico Completo
ENCARREGADO ELETRICISTA
Descrição
Atenção!!!
Empresa de Franca do seguimento de engenharia elétrica abre processo seletivo para a vaga de:
ENCARREGADO ELETRICISTA
Requisitos indispensáveis para a vaga:
· Ensino médio Completo.
· Certificado de curso de eletricista
· Liderança / Gestão de Pessoas
· CNH

Observação importante: Ter disponibilidade para trabalhar em outras cidades.
Necessário Experiência Sim
Benefícios
O que oferecemos:
· Salários compatíveis com o mercado de acordo com a função
· Vale alimentação
· Plano de carreira
· Alojamento
· Translado para a cidade da obra por nossa conta e ajuda de custo para alimentação em viagem.
· Transporte do alojamento para o local das obras por nossa conta.
· Alimentação no alojamento/obra por nossa conta (café da manhã, almoço e jantar)
Atuação
Experiencia comprovada na área de elétrica e gestão de pessoas.
Cargo
ENCARREGADO ELETRICISTA
Salário
A Combinar
Horário de Trabalho
07:30HS AS 17:30 - C/ UMA HORA DE INTERVALO PARA ALMOÇO
Local de Trabalho
CIDADES DIVERSAS A NIVEL BRASIL

Formação:
Ensino Médio Completo
FISCAL DE LOJA APOIO - PREVENÇÃO E PERDAS
Descrição
RESPONSABILIDADES E ATRIBUIÇÕES
Vigilância de estacionamento e Loja;
Controlar o fluxo de pessoas e dos armários;
Fiscalizar mercadorias;
Organização dos carrinhos;
Ter disponibilidade para auxiliar zeladoria sempre que necessario
REQUISITOS E QUALIFICAÇÕES
PRÉ-REQUISITOS:
Escolaridade compatível com a função
Média salarial compatível com a função

Atestados serão avaliados
Ensino médio completo
Ter idade mínima de 18 anos
Proatividade
Ter senso analítico
Caso o candidato ter cursos será um diferencial
Caso o candidato tiver experiência na área será um diferencial
Necessário Experiência Não
Benefícios
Vale Alimentação
Vale Transporte
Premio de Participação de Resultados
Cargo
FISCAL APOIO - PREVENÇÃO E PERDAS
Salário
A Combinar
Horário de Trabalho
14H AS 22H20
Local de Trabalho
JARDIM SANTANA

Formação:
Ensino Médio Completo
GARÇOM / GARÇONETE
Descrição
Somos um no mercado há 30 anos, servindo Grelhados na brasa, comida caseira e de qualidade para todos os nossos queridos clientes!
Temos um time muito unido em nossa missão surpreender os clientes com evolução constante, desenvolvendo pessoas dentro e fora da organização. Quer ingressar em uma jornada de evolução, crescimento e foco no resultado? Vem que o aqui é o seu lugar.
Procuramos Garçons para nos ajudar nesta missão, buscando atender as necessidades dos clientes, surpreendo suas expectativas. Suas principais atividades serão:
· Atender e servir os clientes seguindo a política de atendimento da empresa.
Horário de trabalho:
10:30 às 16:30 ou
16:35 às 23:00

obituário



RICARDO JUSTINO CINTRA

Idade: 43

**Local do velório: VELÓRIO SÃO VICENTE
SALA10**

Funerária: FRANCA

Cemitério: SANTO AGOSTINHO

Horário previsto do sepultamento: 16h00

CLASSIFICADOS

A LINHA DE TAPETES NEVER SEEN

TRAZ FORMAS INSPIRADAS NO ESTILO PERSA E MODERNOS PADRÕES, DESENHAM UMA DECORAÇÃO QUE SOMA CONFORTO, TRADIÇÃO E ELEGÂNCIA EM UM MESMO AMBIENTE.



never
seen
tapetes

GONÇALVES RELOJOEIRO

Consertos de relógio e cópia de chave. Vendo relógios, pinos, pilhas, pul-seiras e vidro p/ relógio. Temos mola p/ cortador, agulhas para costurar sapatos e agulhas para máquina de pesponto. End: Avenida Frei Germano, 2084 Estação. 99280-7829.

SAIBA ONDE ANUNCIAR

Verdade
CLASSIFICADOS
3704-8830