



## DISE DESMANTELA 'CASA BOMBA' NO JARDIM AEROPORTO IV; 82 TIJOLOS DE MACONHA SÃO APREENDIDOS

Duas pessoas foram presas e vão responder por tráfico, receptação e porte ilegal de arma de fogo [pág.5](#)



Santa Casa de Franca ganha 16 novas máquinas de hemodiálise

[pág.8](#)



[Clique nos títulos e nas fotos e leia diretamente no site!](#)



Anvisa suspende venda de sal grosso e pó para decoração

[pág.3](#)



Posto de combustíveis em Franca é interditado por falta de documentação regularizada

[pág.9](#)



MPT-15 apresenta balanço da atuação contra o trabalho escravo no biênio 2024-2025

[pág.10](#)



Quatro pessoas são presas e duas apreendidas em operação da PC na Zona Norte de Franca

[pág.4](#)



expediente

**Diretor Presidente**  
Carlos Henrique Pereira

**Editor Chefe**  
Pedro Maia  
MTB - 97023/SP

**Editor**  
Paulo Fernando D. Gonçalves  
MTB 38.593/BR

**Editor de Esportes**  
José Carlos de Araújo

**Comercial**  
Lázaro Reis



**Presente em 33 cidades da região**

**São Paulo:** Altinópolis, Aramina, Batatais, Brodowski, Buritizal, Cristais Paulista, Guaíra, Guará, Igarapava, Ipuã, Itirapuã, Ituverava, Jeriquara, Miguelópolis, Morro Agudo, Nuporanga, Orlândia, Patrocínio Paulista, Pedregulho, Restinga, Ribeirão Corrente, Rifaina, Sales Oliveira, Santo Antônio da Alegria, São Joaquim da Barra, São José da Bela Vista

**Minas Gerais:** Capetinga, Cássia, Claraval, Delfinópolis, Ibiraci, São Sebastião do Paraíso e São Tomás de Aquino



Av Dr Antonio Barbosa Filho, 1146 Centro - Franca-SP

☎ 16 99162.0578 | ☎ 161 3704-8830  
atendimento@verdadeon.com.br  
verdadeon.com.br

As opiniões do jornal são voltadas expressamente às ideias editoriais. Artigos são de inteira responsabilidade de seus autores



editorial

**Ocitocina sintética pode prevenir ansiedade causada por estresse social**



*Pesquisadores da Universidade Estadual Paulista (Unesp) demonstraram em ratos que uma versão sintética da ocitocina pode prevenir comportamentos ansiosos induzidos por estresse social. O estudo, publicado na revista Progress in Neurobiology, reforça o papel da ocitocina e dos circuitos neurais associados a ela na modulação da ansiedade e abre caminho para novas abordagens terapêuticas no futuro.*

*Após uma série de experimentos que geram estresse social em ratos machos, a carbetocina [um análogo sintético da ocitocina] teve um efeito preventivo sobre esse tipo de ansiedade. A dose utilizada não teve efeito ansiolítico no sentido de deixar o animal mais corajoso. O que aconteceu foi que ele se comportou de forma semelhante aos animais do grupo-controle, que não passaram pelo estresse.*

A ocitocina é conhecida como o hormônio do amor e do bem-estar e tem uma relação inversa ao cortisol – envolvido em várias patologias associadas ao estresse. Enquanto o sistema de estresse ligado ao cortisol prepara o organismo para reações de luta ou fuga, o da ocitocina está associado à calma, ao vínculo social e à regulação emocional. A pesquisa realizada na Unesp reforça que esse circuito tem papel fundamental na modulação da ansiedade gerada por estresse social crônico em ratos, efeito ainda pouco descrito nessa espécie.

Os ratos de laboratório não são tão territorialistas quanto os camundongos. Por isso, o estudo é inédito ao demonstrar os efeitos da carbetocina nesses animais, reforçando seu papel modulador da ansiedade afirma pesqui-

sador que usou o tema em pós-doutorado, apoiado pela FAPESP, atualmente pesquisador do Departamento de Bioengenharia na Universidade do Texas em Dallas (Estados Unidos).

**Derrota social** – No trabalho, os cientistas utilizaram um modelo de estresse em roedores conhecido como "derrota social", quando um rato intruso é colocado na mesma gaiola de um macho residente que vive acompanhado de fêmea lactante e filhotes recém-nascidos. A condição é proposital para aumentar a territorialidade e a agressividade dos residentes, porém a fêmea e os filhotes são retirados da gaiola durante a interação agressiva entre o residente e o intruso.

O intruso passa por quatro sessões em dias diferentes, com novos residentes e ambientes, e é avaliado depois em

teste de ansiedade denominado labirinto em cruz elevado, modelo clássico para medir comportamento do tipo ansioso. Embora o estresse não tenha induzido a esquiva social robusta, os ratos expostos à derrota apresentaram redução significativa na exploração dos braços abertos do labirinto. Visto que esses braços são ambientes considerados aversivos, tal comportamento é interpretado como aumento da ansiedade.

O estudo é mais um indício da relação entre a ocitocina e esse tipo de ansiedade. No entanto, apesar dos resultados, é importante destacar que o estudo representa uma etapa inicial de compreensão biológica. Para que ela se torne de fato um fármaco para esse fim são necessários ainda muitos estudos antes de qualquer aplicação clínica responsável.

**HÁ ESCOLHAS QUE DIZEM MUITO SOBRE QUEM VOCÊ É**



**Elas não precisam ser explicadas**

São percebidas nos detalhes, no cuidado, na forma como você se apresenta ao mundo

Escolher um Samello é optar por um estilo que atravessa o tempo. É valorizar tradição, conforto e design pensado para acompanhar a sua rotina com elegância

Porque mais do que um sapato, é uma extensão da sua identidade. Descubra modelos que refletem quem você é, hoje e sempre. Tradição que acompanha seus passos.



Rua Coronel Tamarindo, 2275 - Bairro Estação.

# ANVISA SUSPENDE VENDA DE SAL GROSSO E PÓ PARA DECORAÇÃO

*Sal foi reprovado em teste de iodo; pó contém materiais plásticos*

A Agência Nacional de Vigilância Sanitária (Anvisa) suspendeu a comercialização, distribuição, fabricação, divulgação e o uso do pó para decoração da marca Sugar Art, produzido pela Madi Comércio e Indústria de Artigos para Festas e Artesanatos Ltda.

A Anvisa determinou ainda o recolhimento do produto. Em nota, a agência informou que o pó para decoração contém materiais plásticos, tornando o produto impróprio para consumo.

Outro item alvo de ação fiscal e que deve ser recolhido é o Sal Grosso Iodado (Ervas Finas) da marca Globo, fabricado pela Brasisal Alimentos Ltda. O produto também teve a sua comercialização, distribuição e consumo suspensos.

A agência informou que a medida afeta apenas o lote 004/24 do sal



(©Reprodução Ecommerce/Internet)

grosso fabricado pela empresa, com vencimento em 30 de outubro de 2026. De acordo com o Laboratório Central de Saúde Pública do Rio de Janeiro, o lote citado foi reprovado no teste de

determinação de iodo. “O iodo deve ser adicionado ao sal de cozinha, para evitar a deficiência desse elemento no organismo, que pode levar ao bócio (aumento da tireoide). A falta de

iodo também pode ocasionar vários problemas ao desenvolvimento do feto, durante a gestação, entre outros problemas”, destacou o comunicado.

A Anvisa orienta que consumidores que já te-

nham adquirido o produto entrem em contato com a empresa por meio do Serviço de Atendimento ao Cliente (SAC) 0800 585 0303.

Fonte: Agência Brasil

## Oferecimento

FRANCA  
R. Marco Aurélio de Luca, 2240  
Parque Progresso, Franca  
☎ (16) 3721-5861

O Hemocentro de Franca está com baixos estoques de sangue tipos:  
O(negativo) O(positivo) A(negativo)  
**SALVE VIDAS! DOE SANGUE.**  
Agendamento: 0800-9796049  
Av. Doutor Hélio Palermo 4181, Recanto do Itambé - Franca/SP  
Tel.: (16) 3402-5000

BRASIL RECARGAS  
cartuchos e toners  
NÃO COBRAMOS TAXA DE ENTREGA  
☎ 3720-6633 ☎ 99249-5988  
RUA GENERAL TELLES Nº 467 - ESTAÇÃO  
Parceiro Magalu

O Omni tem soluções de crédito para todos!  
☑ Financiamento de veículos  
☑ Refinanciamento de veículos  
☑ Capital de Giro  
omni  
Agente Omni Franca  
Rua Carlos do Carmo, 408 - Cidade Nova, Franca/SP  
(16) 3707-5377 | (16) 9 9275-1283

HEMOCENTRO DE FRANCA  
**SEJA UM DOADOR DE SANGUE**  
SALVE VIDAS!  
☎ 3402-5000  
☎ 98215-1534

POD VER  
O PODCAST DO Verdade

## QUATRO PESSOAS SÃO PRESAS E DUAS APREENDIDAS EM OPERAÇÃO DA PC NA ZONA NORTE DE FRANCA

*Houve cumprimento de vários mandados de busca e apreensão entre a Avenida Dom Pedro e o Jardim Vera Cruz III*



(©Divulgação)

Por Pedro Maia  
Editor-chefe

Na manhã desta quarta-feira, 28 de janeiro, a DISE (Delegacia de Investigações Sobre Entorpecentes), sob comando do Delegado Dr. Alan Bazalha Lopes, prendeu quatro pessoas e apreendeu dois adolescentes durante operação contra o tráfico de drogas no Condomínio 'Dom Pedro', localizado na Avenida Dom Pedro I, e no Jardim Vera Cruz III, Zona Norte de Franca.

Houve cumprimento de vários mandados

de busca e apreensão. A ação contou com o apoio estratégico das unidades GOE (Grupo de Operações Especiais), DIG (Delegacia de Investigações Gerais), DDM (Delegacia de Defesa da Mulher), SIG (Setor de Investigações Gerais), CPJ (Central de Polícia Judiciária) e do Canil (K9 Zuk) da Delegacia Seccional de Franca.

A maior parte das diligências ocorreu no Condomínio "Dom Pedro", onde investigações identificaram os criminosos e os pontos distintos de venda de

entorpecentes:

- **T. R. F., 38 anos (Tráfico de Drogas):** No apartamento do investigado, foram apreendidas três porções de cocaína, caderneta de contabilidade, R\$ 543 e um celular Samsung. A atividade ocorria próxima a escolas e centros de assistência social, como todos os casos no conjunto habitacional;

- **L. F. M. M., 29 anos (Porte Ilegal de Arma de Fogo):** No imóvel deste indivíduo, a equipe localizou um revólver calibre .32 (marca L&C), desmuniado e

apreendeu R\$ 3,8 mil de origem suspeita. O indiciado pagou fiança de R\$ 3.242 e responderá em liberdade;

- **D. P. O., 24 (Tráfico de Drogas):** Foram localizadas cinco porções de cocaína, R\$ 562 e anotações típicas do tráfico no quarto do investigado, que confessou o crime;

- **M. H. S. O., 16 anos, e V. H. O. S., 17 anos (Ato Infracional):** Os dois adolescentes foram apreendidos com 71 papelotes de cocaína, 03 pedras de crack, porção de maconha, balança de preci-

são e R\$ 1.494,00 em espécie. Foram encaminhados ao NAI (Núcleo de Atendimento Integrado para Adolescentes Infratores);

- No Jardim Vera Cruz III, foi preso J. K. M. S., 22 anos (Tráfico de Drogas). Em sua residência, foram apreendidas diversas substâncias sintéticas (Haxixe Dry, Ecstasy, LSD, Cogumelos), cocaína, maconha e um iPhone 11.

Os maiores de idade presos aguardam audiência de custódia e os adolescentes foram encaminhados ao NAI.

# DISE DESMANTELA 'CASA BOMBA' NO JARDIM AEROPORTO IV; 82 TIJOLOS DE MACONHA SÃO APREENDIDOS

*Duas pessoas foram presas e vão responder por tráfico, receptação e porte ilegal de arma de fogo*

Por Pedro Maia  
Editor-chefe

A DISE (Delegacia de Investigações Sobre Entorpecentes), sob comando do Delegado Dr. Alan Bazalha Lopes, desmantelou nesta quarta-feira, 28 de janeiro, uma 'casa bomba' no Jardim Aeroporto IV. Duas pessoas foram presas.

O mandado de busca e apreensão foi cumprido em uma chácara localizada no condomínio Vale dos Esquilos. O local funcionava como ponto de armazenamento de drogas e armas, utilizado por uma organização criminosa.

Durante a incursão, as equipes policiais localizaram no interior do imóvel e enterrado nos fundos uma grande quantidade de materiais



(©Divulgação/DISE)

ilícitos, com destaque para:

- Entorpecentes: 82 tijolos de maconha (pesando aproximadamente 50kg), oito galões de lança-perfume (6 litros cada) e diversas porções de cocaína;
- Armamento: um

revólver calibre .38, municiado;

- Veículos: duas motocicletas, sendo uma com queixa de furto e outra relacionada a ocorrência de desaparecimento de seu proprietário, configurando o crime de receptação

junto ao primeiro veículo;

- Objetos: balanças de precisão, material para embalagem e cadernos com a contabilidade do tráfico.

Os investigados foram presos em flagrante pelos crimes de tráfico de

drogas, receptação para o tráfico e porte ilegal de arma de fogo. Diante da gravidade e da quantidade de material apreendido, a autoridade policial ratificou a prisão e representou pela conversão em preventiva, visando a garantia da ordem pública.



revista **MOMENTO**  
news



por Paulo Fernando D. Gonçalves

Os +Mais +Mais

PRÁ PENSAR!

"Nada é tão fatigante e inútil quanto a indecisão"  
(Bertrand Russell)



**Le Monsieur Macron...**

Ele tem expertise em moda porque preside a meca do estilismo mundial em inovações, pode esnobar novidades. O par de óculos, acessório recente de Macron nas diatribes de Trump na Europa. Logo vamos ter por aqui 'esses' óculos! No verão brasileiro será algo diferente... *A rede "Melani" já fez a encomenda...*

**Estatuto é a regra!**

Quando surgem aberrações e mudanças na conduta de dirigentes temporários de entidades, há que avaliar se vem seguindo o Estatuto, *documento intocável*, passível de alterações em assembleias com maioria de aprovações. *Entidade de 70 anos aí, se mete em política!* Como assim, quando o estatuto impede envolvimento além dos *propósitos básicos de associações?*

**'Patacoadas' no ar**

Estamos a poucos dias da reabertura do expediente legislativo e, com absoluta certeza, será um novo tempo sob comando do *empresário bem-sucedido Fransérgio Garcia (PL)*. Aquelas 'patacoadas' praticadas no último ano foram *despejadas no lixo do folclore político. Aleluia!*

**O 'Centro de Compras'**

Fevereiro promete o resgate da memória ferroviária – sem locomotivas e vagões! – quando o *Centro de Compras da Estação* estiver funcionando, como planeja a Prefeitura. Não tem cara de 'mercado' porque aí seria um monstro de mau gosto arquitetônico. *"CdeC" é melhor.*



**Medicina avaliada: das melhores!**

Recente avaliação divulgada pelo Ministério da Educação sobre os mais de 300 cursos de Medicina no país, entre públicos e particulares, *nosso Uni-FACEF – Centro Universitário Municipal da FACEF – está entre os cinco melhores.*

Resultado de um programa técnico, bem elaborado e altamente qualificado com professores, alunos e equipamentos que atestam a qualidade. Sendo uma das mais novas em funcionamento, é digna dessa pontuação TOP. *Mérito de todos que ali ensinam e estudam.*



**Fiel, leal, e de bons sentimentos...**

*Betty, mestiça que adotei*, hoje é fiel e leal companheira: 14 anos de alegrias em família. Percebe tudo o que se passa em torno dela, das correrias e brincadeiras aos momentos de introspecção, quando preciso **pensar, criar e escrever textos.**

Betty se põe a observar, quietinha, sempre atenta e vigilante. Cumplicidade tanto quanto de um ser humano, além da presença constante a todo momento.

*Melhor parceria para conviver, não existe...*



**De bem com a vida**

*Prof. Luiz Gonzaga José*, diretor regional da APEOESP – Associação dos Professores do Ensino Oficial do Estado de São Paulo, e a esposa *Clélia Ferrante* e filhos, curtindo férias escolares mundo afora. E Brasil adentro! Após o Carnaval, é vida-que-segue né?

**A arte de 'comunicar'**

**'Papel aceita tudo', até o refinado de uso higiênico.** Mas, se tratando de palavras há que ter cuidado na escrita, conjugação de verbos e uso adequado de advérbios e provérbios. Quando é informação pública, mais cuidado ainda. 'Comunicar' bem na escrita, enobrece discursos... Tem 'assessoria' que *não merece ser chamada de 'Imprensa' aqui. Está mais para 'inpreença'!*

**Não são só os salários...**

Na maior cara-de-pau, os atuais *dirigentes da Francana 'encobrem' os valores de receitas* de ingressos, promoções e patrocínios alegando "sigilo sobre salários de atletas". Não é isso que preocupa: balancetes guardados a 7 chaves *hão que ser divulgados em total transparência.*

**Vacina e a folia...**

*Vem aí uma nova etapa de vacinação preventiva* ao vírus da Dengue e Gripe A1N1. Bom lembrar quem vai embalar na folia carnavalesca do país adentro: vacine-se antes de *'cair na gandaia'*. Cuidado também com 'fakes' que circulam *desqualificando a vacinação da gripe. Olho vivo!*

RODAPÉ



**Inacreditável, mas aconteceu...**

Uma mulher de 29 anos, vítima de atropelamento em Bauru (SP), foi reanimada por um médico socorrista *minutos após o Samu ter declarado sua morte.* Fernanda Cristina Policarpo já estava coberta por uma manta térmica na pista quando o profissional da concessionária percebeu sinais de respiração. Ela foi levada ao hospital e está em estado grave. O fato aconteceu há vinte dias... *É inacreditável, mas aconteceu de verdade!*



**Esportes: 300 vagas gratuitas!**

*A Prefeitura está com vagas abertas para diversas modalidades esportivas e culturais neste início de ano. Há desde aulas de vôlei, basquete, futsal, judô e ginástica para pessoas com mais de 50 anos.* O calendário é extenso em vários locais, que podem ser acessados no site da Prefeitura e respectivos centros comunitários em diversos bairros. As inscrições podem ser feitas no site da Secretaria de Educação e Esportes da Prefeitura para diversas modalidades: *balé, basquete, ginástica (50 anos ou mais), futsal, judô, vôlei misto e Saúde em Ação.* Oportunidade para crianças, jovens e adultos.



# Verdade FAMÍLIA VERZOLA



Por Lucas Verzola

Fotos: Divulgação

## Nos Bastidores da Sociedade. Quinta de destaques...



A empresária da área da cafeicultura e liderança política em ascensão, Flávia Lancha, segue consolidando seu protagonismo no cenário econômico e político paulista. Reconhecida por sua atuação firme no agronegócio, especialmente no setor cafeeiro — um dos pilares da economia nacional — Flávia tem se destacado pela visão estratégica, capacidade de diálogo e compromisso com o desenvolvimento sustentável. Recentemente, Flávia Lancha esteve em importante visita ao novo presidente da FIESP, Paulo Skaf, reforçando pontes entre o setor produtivo, a indústria e a política. O encontro simboliza não apenas o prestígio de Flávia junto a grandes lideranças empresariais, mas também sua disposição em contribuir ativamente para a construção de políticas públicas alinhadas ao fortalecimento da economia, da geração de empregos e da valorização do agronegócio paulista. Com trânsito sólido entre empresários, produtores rurais e lideranças políticas, Flávia Lancha desponta como um nome de grande relevância no PSD, partido pelo qual deverá ter seu nome confirmado como candidata a deputada estadual. Sua trajetória une experiência empresarial, conhecimento técnico e sensibilidade política — atributos essenciais para representar com eficiência os interesses da população na Assembleia Legislativa. A possível candidatura de Flávia Lancha reforça o protagonismo feminino na política e sinaliza um novo tempo, em que a prática, o diálogo e a conexão com o setor produtivo caminham lado a lado com o compromisso social e o desenvolvimento do Estado de São Paulo.

A Assescofran (Associação das Empresas de Serviços Contábeis de Franca) conta com uma Diretoria atuante e altamente comprometida, que trabalha com seriedade, união e dedicação em prol de seus objetivos. Sob a liderança da Presidente Eliane Macedo, que vem realizando um belo e inspirador trabalho, a Diretoria é formada por Priscila Marques David, Rosana Moreira, Regina Leal, Luiz Nascimento, Paula Nascimento e Eduardo Azevedo, profissionais que, juntos, fortalecem a instituição e contribuem de forma significativa para seu crescimento e excelência.



Caríssimo Dr. Daniel Radaeli é um prestante cidadão, e um dos delegados de polícia mais respeitados e admirados de toda nossa região, reconhecido por sua atuação firme, ética e comprometida com o interesse público. Como Assistente da Seccional, desenvolve um trabalho sério, técnico e realizador, deixando sua marca pela competência, responsabilidade e dedicação à segurança e à justiça.



Médico ginecologista e obstetra dos mais conceituados e queridos, Dr. Carlos Augusto Mantovani é referência pela competência, dedicação e cuidado com cada paciente. Profissional em quem confio profundamente e que teve um papel inesquecível na minha vida, sendo o responsável pelo nascimento da minha filha Cecília, um momento marcado por segurança, acolhimento e humanidade. Para nós, que tanto o admiramos, é sempre uma grande alegria destaca-lo aqui na página Família Verzola.

Advogado destacado na área criminal, com atuação pautada pela excelência técnica, estratégia apurada e compromisso inabalável com a defesa dos direitos fundamentais. Dr. William Tristão é reconhecido pela seriedade, precisão jurídica e dedicação absoluta à justiça. Merece o sucesso que alcança na área das ciências jurídicas.



Dr. Raphael Pinheiro, referência entre os grandes nomes da advocacia francana, aparece neste belo registro ao lado de sua querida esposa, Karla. Uma imagem que traduz não apenas sucesso profissional, mas também parceria, elegância e cumplicidade — valores que se refletem tanto na vida pessoal quanto na trajetória de excelência que constrói todos os dias.



Cancerologia e Oncologia Clínica

**DR. JOSÉ REINALDO DE PAULA TASSO**  
(CRM 80327)

Rua Voluntários da Franca, 1926, Centro  
**3722-6921**

**CHURRASCARIA I DO FREI**

Vamos abrir Apenas no Jantar!

Das 19h00 às 23h00

**RODÍZIO COMPLETO R\$88,00**

NÃO COBRAMOS OS 10%

Por Lucas Verzola

**Agora no Canal 3**

PROGRAMA **FV**  
FAMÍLIA VERZOLA RECEBE

O seu programa de todo dia!  
**Inédito toda quarta-feira às 19h30**

PROGRAMA **FV**  
FAMÍLIA VERZOLA RECEBE  
CANAL 3 da NET

# SANTA CASA DE FRANCA GANHA 16 NOVAS MÁQUINAS DE HEMODIÁLISE

*Emenda parlamentar de R\$ 1 milhão permitiu melhoria tecnológica com impacto positivo na qualidade de vida dos pacientes*

O Grupo Santa Casa de Franca recebeu, nesta segunda-feira (26/1), a visita da deputada estadual Delegada Graciela, acompanhada de sua equipe técnica, para a entrega oficial de 16 novas máquinas de hemodiálise, adquiridas por meio de recursos de emenda parlamentar proposta pela deputada. O repasse dos recursos tem como objetivo modernizar e aprimorar tecnologicamente o atendimento aos pacientes renais crônicos do Sistema Único de Saúde (SUS) em Franca e nos outros 21 municípios da região que dependem do serviço de referência.

A visita, realizada no próprio setor de Hemodiálise da instituição, contou com a presença do presidente do Grupo Santa Casa de Franca, Dr. Sidnei Martins de Oliveira, do superintendente Thiago Silva, do gerente de relações institucionais, Marcelo Reis, do gerente de engenharia clínica, Sillas Sousa, do gerente de marketing, Henrique Novais, e da enfermeira responsável pelo setor de Hemodiálise, Pricila Pinhal, além de membros das equipes técnicas e assistenciais que atuam diretamente no tratamento dos pacientes.

As novas máquinas repre-



(Divulgação)

sentam um importante avanço tecnológico e de precisão para o serviço, permitindo tratamentos mais seguros, eficientes e com maior conforto. Os pacientes realizam sessões regulares e, muitas vezes, vitais para a vida. “Trabalhar com máquinas novas e modernas, que trazem mais segurança ao paciente e à nossa terapia, é fundamental. Os pacientes já têm a qualidade de vida comprometida; então, chegar aqui e ter a oportunidade de receber um tratamento digno faz toda a diferença”, relatou

o médico nefrologista Dr. Luís de Melo.



o médico nefrologista Dr. Luís de Melo.

Na ocasião, a deputada Delegada Graciela destacou: “É um setor muito delicado para as pessoas que passam por esse tratamento. Se não houver o mínimo de condições e equipamentos dignos e modernos, tudo se torna ainda mais difícil. Nosso objetivo é facilitar esse momento tão desafiador”.

O presidente, Dr. Sidnei Martins de Oliveira, agradeceu a iniciativa e reforçou o impacto social da ação, afirmou.

Ao final da cerimônia, a deputada estadual Delegada Graciela e o gerente de Relações Institucionais, Marcelo Reis, anunciaram que já está em andamento a aquisição de um novo equipamento de tomografia para a instituição.

A direção do Grupo Santa Casa de Franca reafirmou seu compromisso de seguir buscando, por meio do diálogo institucional, os recursos e apoios necessários para manter e expandir seu papel como pilar da saúde pública de alta complexidade em Franca e em toda a região.

# POSTO DE COMBUSTÍVEIS EM FRANCA É INTERDITADO POR FALTA DE DOCUMENTAÇÃO REGULARIZADA

*Ação do Ipem-SP em conjunto com a Secretaria da Fazenda e Planejamento do Estado de São Paulo e com a Polícia Militar, teve como objetivo garantir que o consumidor receba a quantidade exata paga, coibindo fraudes*

O Ipem-SP (Instituto de Pesos e Medidas do Estado de São Paulo), autarquia do Governo do Estado, vinculada à Secretaria da Justiça e Cidadania, e órgão delegado do Inmetro, que tem como objetivo promover a confiança nas relações de consumo, realizou na terça-feira, 27 de janeiro, em conjunto com a Secretaria da Fazenda e Planejamento do Estado de São Paulo (SEFAZ-SP) e com a Polícia Militar do Estado de São Paulo (PMESP), ação de fiscalização em um posto de combustível, em Franca.

Durante a operação, a equipe da regional do Ipem-SP de Ribeirão Preto fiscalizou o posto Franpetro Comércio de Combustíveis Ltda., situado na Avenida Brasil, nº 1.643, bairro Vila Aparecida. Ao todo, foram avaliadas 12 bombas medidoras de combustíveis, e não foram encontradas irregularidades metrológicas. No entanto, os fiscais da Secretaria realizaram a interdição do estabelecimento por falta de documentação regularizada.

Durante as fiscalizações, caso o posto seja autuado, tem dez dias para apresentar defesa ao órgão. De acordo com a lei federal 9.933/99, as multas podem chegar a R\$ 1,5 milhão.

Quando os fiscais do



Em Franca, Ipem-SP integra força-tarefa em posto de combustível (©Divulgação/Ipem-SP)

Ipem-SP encontram bombas medidoras de combustíveis com indícios de fraude, após apreensão dos componentes eletrônicos e interdição das mesmas, os fiscais identificam qual é a permissionária que presta serviço no estabelecimento, e então, é feito um levantamento nas atividades realizadas por esta permissionária, não só neste posto como também em outros postos, e caso seja constatada alguma irregularidade em relação a prestação de serviço e ao não atendimento ao Regulamento Técnico Metrológico a que estão sujeitas, é aberto um processo administrativo propondo o descredenciamento da permissionária. Detecta-

da a fraude, é revogada a autorização de manutenção de bombas de combustíveis.

Além de autuar o estabelecimento, o Ipem-SP apura a responsabilidade da oficina encarregada da manutenção das bombas de combustíveis. Caso seja comprovada a participação da oficina na fraude, é revogada sua autorização de manutenção de bombas de combustíveis.

O material coletado é periciado em laboratório do instituto com emissão de laudo direcionado à Secretaria da Fazenda do Governo de São Paulo para cassação do cadastro no ICMS e também é enviado ao Ministério Público.

a conclusão do abastecimento se dirija ao local de pagamento;

– Em caso de dúvidas, solicite a conferência da bomba por meio do aferidor de 20L que todos os postos são obrigados a ter. Fique atento para possíveis falhas de energia na bomba medidora após pedir esse ensaio e, antes de testar a bomba, verifique se o aferidor encontra-se lacrado e sem qualquer material em seu interior que possa reduzir seu volume;

– Tenha como referência os abastecimentos anteriores realizados em postos de combustíveis da sua confiança, pois, o volume nominal do tanque indicado no manual do veículo costuma apresentar erros de até 20% da capacidade real;

– Abasteça sempre até o desarme automático do bico. Recomende ao frentista para não forçar a entrada de mais combustível;

– Sempre exija a nota fiscal. Nela constará o valor e a quantidade de litros entregue. Observe se é o mesmo que foi inserido no seu veículo.

Caso desconfie, denuncie para a Ouvidoria do Ipem-SP, pelo telefone 0800 013 05 22, de segunda a sexta, das 8h às 17h, ou e-mail ouvidoria@ipem.sp.gov.br.

## Dicas na hora do abastecimento

– Sempre desça do carro para acompanhar o abastecimento e esteja atento;

– Veja se o bico engatado no veículo corresponde ao combustível solicitado;

– Verifique se o preço indicado na bomba de combustível é o mesmo anunciado. Atenção! diferentes formas de pagamento – dinheiro, crédito ou débito – podem resultar em valores diferenciados de cobrança;

– Verifique se a bomba de combustível inicia em zero;

– Aguarde o abastecimento começar e esteja atento até o seu término. Somente após

# MPT-15 APRESENTA BALANÇO DA ATUAÇÃO CONTRA O TRABALHO ESCRAVO NO BIÊNIO 2024-2025

*Dados revelam persistência da prática criminosa no interior paulista e ampliação da via judicial para enfrentar as violações de direitos humanos*

Por ocasião do Dia Nacional de Combate ao Trabalho Escravo, celebrado em 28 de janeiro, o Ministério Público do Trabalho (MPT) na 15ª Região divulgou o balanço de sua atuação no combate ao trabalho escravo no interior de São Paulo e litoral norte paulista, englobando os indicadores de 2024 e 2025. Os dados revelam que, apesar dos esforços institucionais, o volume de denúncias registradas mantém-se em patamares elevados.

Em uma análise global dos indicadores da 15ª Região, o MPT registrou 240 denúncias em 2024, patamar que permaneceu praticamente inalterado em 2025, com 238 registros. A resposta administrativa e judicial acompanhou esse fluxo: no campo extrajudicial, foram firmados 63 termos de ajuste de conduta (TACs) em 2024 e 59 em 2025. Já no âmbito judicial, houve um leve crescimento nas ações civis públicas (ACPs) ajuizadas na Justiça do Trabalho, que passaram de 9 para 10 no último ano.

A coordenadora regional da Coordenadoria Nacional de Erradicação do Trabalho Escravo e Enfrentamento ao Tráfico de Pessoas (CONAETE), Regina Duarte da Silva, afirma que a estabilidade dos números reflete uma presença firme da rede de combate ao trabalho escravo em diversos segmentos econômicos e um



No dia 28 de janeiro, a sociedade celebrou o Dia Nacional de Combate ao Trabalho Escravo (©Freepik)

sistema de vigilância mais maduro, porém, também mostra a persistência da prática pelos maus empregadores. “A manutenção de indicadores próximos às 240 denúncias anuais demonstra que a exploração em condições análogas às de escravo permanece estrutural em diversos setores. Entretanto, essa estabilidade também é fruto de uma sociedade mais consciente e de canais de denúncia mais acessíveis, o que impede que esses casos fiquem invisibilizados”, explica a coordenadora.

No campo da resolutividade, a atuação do órgão apresentou uma pequena oscilação, mantendo-se no patamar do ano anterior. Para Regina, a proporção entre acordos e ações judiciais manteve-se estável em

decorrência da contínua eficácia das forças-tarefas e do trabalho conjunto com outras instituições. “O enfrentamento ao trabalho escravo exige um esforço interinstitucional coordenado. A atuação conjunta do MPT com a Auditoria Fiscal do Trabalho, a Polícia Federal e as forças de segurança pública é o que permite uma resposta rápida e eficaz em campo. Essa rede de enfrentamento fortalece a coleta de provas e garante que o acolhimento ao trabalhador resgatado seja imediato e humanizado”, pontua a procuradora.

**Dados regionalizados** – A análise regionalizada aprofunda essa percepção ao mostrar dinâmicas distintas entre as unidades. A sede do MPT da 15ª Região, em Campinas, registrou um salto expressivo

no volume de denúncias: elas subiram de 68 em 2024 para 83 em 2025, o que foi acompanhado por uma elevação notável na assinatura de TACs, que passou de apenas 2 para 23 termos firmados. Esse cenário sugere uma maior anuência dos empregadores na regularização das frentes de trabalho na região metropolitana. Em paralelo, polos agrícolas e industriais como Ribeirão Preto e Sorocaba consolidaram-se como áreas de alta demanda, registrando 43 denúncias cada em 2025. Bauru também apresentou um crescimento relevante, saltando de 17 para 28 denúncias entre os dois anos.

Quanto à distribuição da força judicial, o balanço mostra que a atuação nos tribunais se tornou mais

capilarizada em 2025. Se em 2024 a unidade de Campinas concentrou 8 das 9 ações ajuizadas em toda a 15ª Região, no ano seguinte houve um equilíbrio maior, com 3 ações propostas em Bauru e 3 em Ribeirão Preto, além das 3 em Campinas e uma em Presidente Prudente.

“O Ministério Público do Trabalho e os seus parceiros institucionais continuarão empregando todos os esforços e ferramentas necessárias para erradicar o trabalho escravo no interior paulista, garantindo a defesa da dignidade da pessoa humana, com a finalidade de que o trabalho seja, de fato, um instrumento de emancipação, e não de exploração”, conclui Regina Duarte da Silva.

**Sobre a data** – O Dia Nacional de Combate ao Trabalho Escravo homenageia três auditores fiscais do trabalho e um motorista, que foram brutalmente assassinados no dia 28 de janeiro de 2004. O crime, conhecido como “Chacina de Unai”, aconteceu em uma emboscada na zona rural do município de Unai, no noroeste de Minas Gerais, enquanto a equipe realizava uma fiscalização de rotina para apurar denúncias de trabalho escravo em fazendas da região.

As denúncias de trabalho escravo podem ser feitas de forma sigilosa pelo portal prt15.mpt.mp.br, pelo aplicativo MPT Par-dal ou pelo Disque 100.

# SAIBA COMO ANUNCIAR

Anuncie o seu negócio com o  
**Jornal Verdade/Portal VerdadeOn!**  
Faça uma consulta conosco através  
do telefone

**(16) 3704-8830.**

Confie na marca que há 7 anos é  
sinônimo de credibilidade no  
Jornalismo em Franca e Região!

GRUPO  
**Verdade**  
COMUNICAÇÃO



**PIRES AUDAC**<sup>®</sup>

ORGANIZAÇÃO CONTÁBIL LTDA



☎ 16 3713.1600 | contato@escritoriopiresaudac.com.br | escritoriopiresaudac.com.br | /piresaudac

INFORMATIVO

# MERCADO FINANCEIRO REDUZ PARA 4% PROJEÇÃO DE INFLAÇÃO PARA 2026

Pela terceira semana consecutiva, o mercado financeiro reduziu as expectativas que tem para a inflação em 2026. De acordo com o Boletim Focus divulgado nesta segunda-feira (26), o Índice de Preços ao Consumidor Amplo (IPCA) fechará o ano em 4%.

Tido como referência para a inflação oficial do país, o IPCA estava projetado em 4,02% na semana passada. Quatro semanas antes, estava em 4,05%. Para os anos 2027 e 2028, o mercado mantém projeções estáveis há 12 semanas, em 3,80% para 2027; e em 3,5% para 2028.

### Meta de inflação

Definida pelo Conselho Monetário Nacional (CMN), a meta de inflação para 2026 e anos subsequentes é 3%, com intervalo de tolerância de 1,5 ponto percentual para cima ou para baixo. Ou seja, o limite inferior é 1,5% e o superior, 4,5%.

Dessa forma, todas projeções de inflação indicadas pelo Focus encontram-se dentro das metas, a exemplo do que ocorreu com o IPCA de 2025, que também ficou dentro da meta do governo, com os 4,26% registrados, segundo o Instituto Brasileiro de Geografia Estatística (IBGE).



### Juros

Os demais índices anunciados pelo Boletim Focus para 2026 apresentam estabilidade na comparação com as semanas anteriores.

No caso da taxa básica de juros (Selic), o mercado financeiro mantém os 12,25% estimados para o final de 2026, percentual calculado há cinco semanas consecutivas. Atualmente, a Selic encontra-se em 15%, o maior nível desde julho de 2006 quando atingiu 15,25%.

Para 2027, a expectativa do mercado financeiro é de

que a Selic caia para 10,50%, percentual que se repete nas projeções há 50 semanas consecutivas. Para 2028, as expectativas também se mantêm estáveis, projetando que a Selic ficará em 10%, ao final do ano.

### Variações da Selic

Quando o Copom aumenta a Selic, a finalidade é conter a demanda aquecida; isso causa reflexos nos preços porque os juros mais altos encarecem o crédito e estimulam a poupança. Assim, taxas mais altas também podem dificultar a expansão

da economia.

Os bancos ainda consideraram outros fatores na hora de definir os juros cobrados dos consumidores, como risco de inadimplência, lucro e despesas administrativas.

Quando a taxa Selic é reduzida, a tendência é que o crédito fique mais barato, com incentivo à produção e ao consumo, reduzindo o controle sobre a inflação e estimulando a atividade econômica.

### PIB e dólar

Com relação ao Produto Interno Bruto (PIB - a soma

de todos bens e serviços produzidos no país -) as expectativas são de que a economia brasileira cresça 1,80% em 2026, mesmo percentual que se repete há sete semanas.

Para os anos seguintes, o mercado financeiro projeta crescimento de 1,80% em 2027; e de 2% em 2028.

De acordo com o Boletim Focus, o dólar estadunidense deve fechar 2026 cotado a R\$ 5,50. Este valor é o mesmo projetado há 15 semanas. Para 2027 e 2028, estão projetadas cotações a R\$ 5,51; e R\$ 5,52, respectivamente.

Fonte: agenciabrasil.etc

## INDICADORES

### IMPOSTO DE RENDA

Lei Federal nº 11.482/2007 (alterada Lei nº 13.149/2015, a partir de 1º/4/2015). Cálculo do recolhimento mensal na fonte

Bases de cálculo [R\$]	Alíquota	Parc. A deduzir
até 2.259,20	-	-
de 2.259,20 até 2.826,65	7,5%	R\$ 169,44
de 2.826,66 até 3.751,05	15%	R\$ 381,44
de 3.751,06 até 4.664,68	22,5%	R\$ 662,77
acima de 4.664,68	27,5%	R\$ 896,00

**Deduções:** **A.** R\$ 189,59 por dependente; **B.** pensão alimentícia; **C.** R\$ 1.903,98 parcela isenta de aposentadoria, reserva remunerada, reforma ou pensão para declarante com 65 anos de idade ou mais; **D.** contribuição à previdência social; **E.** previdência privada.

### CONTRIBUIÇÃO DOS SEGURADOS DO INSS

[Empregado, Empregado doméstico e trabalhador avulso]. A partir de 1º de janeiro de 2020

Salário de contribuição [R\$]	Alíquota para fins de recolhimento ao INSS [1]
Até 1.518,00	7,50
De 1.518,00 até 2.666,68	9,00
De 2.666,68 até 4.000,03	12,00
De 4.000,03 até 7.786,02	14,00

### INDICADORES

Dólar Com.	0,00 % R\$ 5,205
Euro	- 0,26 % R\$ 6,217
Bovespa	+ 0,84 % 183.445,73 pts

### SALÁRIO MÍNIMO FEDERAL [R\$]

A partir de 1º de janeiro de 2026

R\$ 1.621,00

### SALÁRIO MÍNIMO ESTADUAL [R\$]

A partir de 1º de janeiro de 2020 os pisos salariais mensais acima mencionados são indicados conforme as diferentes profissões e não se aplicam aos trabalhadores que tenham outros pisos definidos em lei federal, convenção ou acordo coletivo, aos servidores públicos estaduais e municipais, bem como aos contatos de aprendizagem regidos pela lei federal nº 10.097/2000

Faixa 1 - 1.804,00

### SALÁRIO FAMÍLIA [R\$]

A partir de 1º de janeiro de 2025

até 1.906,04

Valor R\$ 65,00 por filho

# entretimento

## Verdade



### Horóscopo

**Áries**  
21/03 a 20/04  
Regente: Marte



A chegada da Lua em Câncer te chama para olhar para dentro. O dia termina mais subjetivo e sensível; você sente a necessidade de recolher energia, reorganizar emoções e fortalecer suas bases. À noite, deixe o corpo guiar o ritmo e acolha o que pede amparo.

**Touro**  
21/04 a 20/05  
Regente: Vênus



A Lua em Câncer abre um canal de diálogos suaves e íntimos. À noite, conversar vira cura. O coração encontra jeito de traduzir o que antes era nó. Priorize trocas acolhedoras e tente não exigir respostas imediatas; deixe a conexão seguir seu tempo.

**Gêmeos**  
21/05 a 20/06  
Regente: Mercúrio



Com a Lua em Câncer, seu foco se volta para o que sustenta seu bem-estar. Questões práticas ganham emoção, e pequenos ajustes viram cuidado consigo. No fim do dia, escute seu corpo. Ele sabe o que pede nutrição, pausa e conforto.

**Câncer**  
21/06 a 22/07  
Regente: Lua



Quando a Lua chega ao seu signo, tudo vibra mais forte. O emocional desperta, a intuição amplia e você volta para o centro de si. À noite, permita-se sentir sem filtro. Há algo renascendo na sua expressão pessoal; cuide com carinho do que quer florescer.

**Leão**  
23/07 a 22/08  
Regente: Sol



Com a Lua entrando em Câncer, o dia termina introspectivo. Um convite para se recolher, abrir espaço para silêncio e se desligar um pouco das demandas externas. À noite, priorize descanso. O mundo pode esperar enquanto você se reencontra.

**Virgem**  
23/08 a 22/09  
Regente: Mercúrio



A Lua em Câncer ilumina seus vínculos afetivos, amizades e redes de apoio. À noite, procure a troca que acolhe, não a que exige. Escutar e ser escutado te fortalece. Há ternura disponível se você desacelerar para percebê-la.

**Libra**  
23/09 a 22/10  
Regente: Vênus



A Lua em Câncer deixa sua sensibilidade mais visível nas responsabilidades do dia. À noite, escolha o que te aproxima de segurança emocional e não o que te cobra firmeza. Suavize as exigências internas. Organizar o mundo começa por organizar o coração.

**Escorpião**  
23/10 a 21/11  
Regente: Plutão



Com a Lua em Câncer, sua intuição se expande e o olhar fica mais filosófico. À noite, perceba como certas perspectivas emocionais mudam seu entendimento das coisas. Bons insights surgem quando você se permite sentir antes de interpretar.

**Sagitário**  
22/11 a 21/12  
Regente: Júpiter



A Lua em Câncer aprofunda as emoções e destaca o desejo de intimidade e verdade. À noite, algo te convida a olhar para o que você divide com o outro; seja afeto, energia ou atenção. A vulnerabilidade vira força quando acolhida.

**Capricórnio**  
22/12 a 20/01  
Regente: Saturno



A Lua em Câncer volta sua atenção para vínculos diretos. À noite, suas relações se tornam espelho: onde há aconchego, você floresce; onde há tensão, você enrijece. Procure o que nutre. O diálogo sensível reorganiza mais do que a rigidez.

**Aquário**  
21/01 a 19/02  
Regente: Urano



Com a Lua em Câncer, o cuidado cotidiano ganha um tom emocional. O corpo fala mais alto, pedindo ritmo, pausa e hábitos que tragam conforto. À noite, cuide do básico: comer bem, descansar, respirar. Essa suavidade fortalece sua lucidez.

**Peixes**  
20/02 a 20/03  
Regente: Netuno



A Lua em Câncer reacende sua criatividade, seu afeto e sua sensibilidade natural. À noite, algo inspira. Pode ser uma memória, uma conversa, uma música. Deixe o coração brincar um pouco; leveza também é cura.

# Verdade



# CLASSIPETS



BY MAYSA KALUF

## Adote



### PROCURA-SE

Sumiu nas imediações do santa Bárbara. Fêmea. Atende por Zoe.  
Telefone para contato :(16)98170-8693

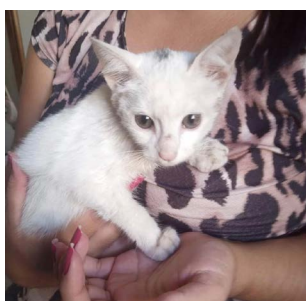

**ADOÇÃO RESPONSÁVEL**  
Fêmea. Mais ou menos 3 meses. Contato: 16 99203-2285

## PROCURA-SE GATA TRICOLOR CASTRADA

RUA MAJOR MENDONÇA C/ AV. PRESIDENTE VARGAS  
PRÓXIMO A PREFEITURA - CIDADE NOVA - ST ANTÔNIO



FRIDA, 4 ANOS. ADULTA, PORTE PEQUENO  
GATA MUITO ARISCA. FELV+ (PRECISA DE CUIDADOS ESPECIAIS)

**OFEREÇO RECOMPENSA!**

**(16) 99373-1461 (16) 9740-55885**

**Dayane Cintra**



Desapareceu em 17 de novembro de 2025  
Prolongamento Jardim Flórida, Franca

Por favor, ajude a compartilhar!

Whatsapp: (16) 99462-3301

Acesse [viumeupet.com.br](http://viumeupet.com.br)



### DESAPARECIDO

Cachorro desaparecido no Bairro Eliminar I. Atende pelo nome "Zeca". Qualquer informação entrar em contato no 16 99335-9242 ou 99111-3704



### ATENÇÃO

desapareceu no bairro campo belo após a virada do ano

Atende pelo nome de Nick

Se alguém tiver informações por favor entre em contato! (16) 991065959



### PERDIDA

Calopsita perdida em Franca, Bairro Paulistano. Qualquer informação: contato 991368810. Recompensa



### ADOÇÃO RESPONSÁVEL

Fêmea. Médio porte. Será dada castrada após o desmame dos filhotes.  
Contato: 16 99112-5800

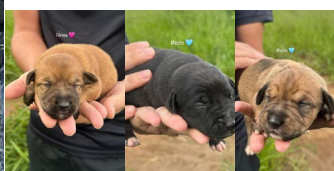

### ADOÇÃO RESPONSÁVEL

1 fêmea e 2 machos. 6 meses. Vermifugados. SRD. Contato: 16 99459-2400

**ADOÇÃO RESPONSÁVEL**



### ADOÇÃO RESPONSÁVEL

Fêmea, precisando de um lar com muito amor e carinho. Quem tiver interesse por favor entrar em contato 16 99173-2425.

### Adoção Responsável

Garantimos castração

Macho, porte M  
Mestiço Pitbull

Contato  
1698874-8553

### Adoção Responsável

Garantimos a castração

Fêmea, vermifugada,  
porte M, mestiça Pitbull

Contato  
(16) 98874-8553

# Verdade EMPREGOS

**EMPRESA SÃO JOSÉ CONTRATA:**

**APRENDIZ**  
Requisitos:

Disponibilidade de horário;  
Comunicativo;  
Sexo Masculino / Feminino;

Salário compatível com a função.

**BORRACHEIRO**  
Requisitos:

Conhecimentos na borracharia: troca de pneu, consertar a frio e quente, reparar camaras de ar e toda a manutenção em geral;

Disponibilidade de horário;

Salário compatível com a função.

Segue os benefícios que a Empresa oferece para todas as vagas:

Cesta básica  
Ticket refeição  
Convênio médico e farmácia  
Transporte

Enviar os currículos com a vaga pretendida para o e-mail: saojose@empresasaojose.com.br ou presencialmente na garagem (Av. Dr. William Azzuz, 480, Recreio Campo Belo).

**EMPRESA SÃO JOSÉ CONTRATA:**

**ATENDENTE – vaga exclusiva para PCD**  
Requisitos:

Experiência com atendimento ao público;  
Disponibilidade de horário;  
Comunicativo;

Salário compatível com a função.

**AUXILIAR DE TRÁFEGO**  
Requisitos:

Conhecimento do sistema Windows e Pacote Office;  
Disponibilidade de horário;

Salário compatível com a função.

Segue os benefícios que a Empresa oferece para todas as vagas:

Cesta básica  
Ticket refeição  
Convênio médico e farmácia  
Transporte

Enviar os currículos com a vaga pretendida para o e-mail: saojose@empresasaojose.com.br ou presencialmente na garagem (Av. Dr. William Azzuz, 480, Recreio Campo Belo).

**EMPRESA SÃO JOSÉ CONTRATA:**

**LAVADOR DE ÔNIBUS**  
Requisitos:

Conhecimento em rotinas de lava-jato e produtos químicos;

Disponibilidade de Horário;

Sexo Feminino ou Masculino;

Salário compatível com a função.

**AUXILIAR DE LIMPEZA**  
Requisitos:

Conhecimento em jardinagem, limpeza e cuidados em áreas de manutenção.

Disponibilidade de Horários.

Segue os benefícios que a Empresa oferece para todas as vagas:

Cesta básica  
Ticket refeição  
Convênio médico e farmácia  
Transporte

Enviar os currículos com a vaga pretendida para o e-mail: saojose@empresasaojose.com.br ou presencialmente na garagem (Av. Dr. William Azzuz, 480, Recreio Campo Belo).

**EMPRESA SÃO JOSÉ CONTRATA:**

**AJUDANTE DE MECÂNICO**  
Requisitos:

Conhecimentos em linha pesada Mercedes-Benz (será considerado como diferencial para a vaga);  
Comunicativo;  
Disponibilidade de horário;

Salário compatível com a função.

**MECÂNICO**  
Requisitos:

Conhecimentos em linha pesada Mercedes-Benz

CNH (D/E)

Comunicativo

Disponibilidade de horário;

Salário compatível com a função.

Segue os benefícios que a Empresa oferece para todas as vagas:

Cesta básica  
Ticket refeição  
Convênio médico e farmácia  
Transporte

Enviar os currículos com a vaga pretendida para o e-mail: saojose@empresasaojose.com.br ou presencialmente na garagem (Av. Dr. William Azzuz, 480,

Recreio Campo Belo).

**EMPRESA SÃO JOSÉ CONTRATA:**

**ELETRICISTA AUXILIAR**  
Requisitos:

Experiência em parte elétrica de ônibus e vans;  
Disponibilidade de horário;

Salário compatível com a função.

**FUNILEIRO**  
Requisitos:

Experiência em recuperar latarias dos veículos e soldas.

Conhecimento em pequenos reparos e pintura em veículos;

Disponibilidade de horário;

Salário compatível com a função.

Segue os benefícios que a Empresa oferece para todas as vagas:

Cesta básica  
Ticket refeição  
Convênio médico e farmácia  
Transporte

Enviar os currículos com a vaga pretendida para o e-mail: saojose@empresasaojose.com.br ou presencialmente na garagem (Av. Dr. William Azzuz, 480, Recreio Campo Belo).

**EMPRESA SÃO JOSÉ CONTRATA:**

**MOTORISTA DE GARAGEM**  
Requisitos:

Disponibilidade na condução de manobra de veículos pesados (ônibus e vans).  
CNH (D/E);  
Disponibilidade de horário;

Salário compatível com a função.

**MOTORISTA DE VAN**  
Requisitos:

CNH categoria D/E;

Disponibilidade de horário;

Sexo Feminino ou Masculino;

Salário compatível com a função.

Segue os benefícios que a Empresa oferece para todas as vagas:

Cesta básica  
Ticket refeição  
Convênio médico e farmácia  
Transporte

Enviar os currículos com a vaga pretendida para o e-mail: saojose@empresasaojose.com.br ou presencialmente na garagem (Av. Dr. William Azzuz, 480, Recreio Campo Belo).

**EMPRESA SÃO JOSÉ CONTRATA:**

**MOTORISTA DE ÔNIBUS**  
Requisitos:

CNH categoria D/E;

Curso de Transporte Coletivo;

Comunicativo;

Disponibilidade de horário;

Sexo Feminino ou Masculino;

Salário compatível com a função.

**AUXILIAR DE CONTROLE/ALMOXARIFE**  
Requisitos:

Conhecimento do sistema Windows e Pacote Office;  
Disponibilidade de horário;

# Verdade EMPREGOS

Conhecimento da rotina do almoxarifado; Salário compatível com a função.

Segue os benefícios que a Empresa oferece para todas as vagas:

Cesta básica  
Ticket refeição  
Convênio médico e farmácia  
Transporte

Enviar os currículos com a vaga pretendida para o e-mail: saojose@empresasaojose.com.br ou presencialmente na garagem (Av. Dr. William Azzuz, 480, Recreio Campo Belo).

IBIZA GOLDEN CONTRATA-SE CAMAREIRA 12X36

ENVIAR CURRÍCULO PARA IBIZA@IBIZA-GOLDEN.COM.BR

CONFEITARIA E CAFETERIA CONTRATA:

— Caixa com experiência  
— Auxiliar de confeitaria com ou sem experiência  
— Atendente de cafeteria com ou sem experiência  
De segunda a sábado, salário da categoria, programas de benefícios e plano odontológico  
Nas imediações da Vila Aparecida!  
R: Goiás 1930 ou 16 98211-8945

VENDEDOR EXTERNO

Requisitos: Ser comunicativo, estar disposto a novos desafios, ser proativo, vontade de crescer e se desenvolver. Ter veículo próprio.

Salário: R\$ 1.600,00 + comissão

Enviar currículo para o whatsapp 16 99973-1901

PRECISA-SE DE AUXILIAR DE PCP

PARA INDUSTRIA DE SOLADOS INJETADOS, MANDAR CURRÍCULO PARA O TELEFONE 16 98157-0127

OPORTUNIDADE DE EMPREGO:

INDUSTRIA DE CALÇADOS  
VOCÊ QUER INICIAR O ANO 2025 TRABALHANDO, ESSA É A OPORTUNIDADE, ESTAMOS COM VAGAS PARA RESPONTEADOR, COLADOR DE PEÇAS, AUXILIAR PESPONTE, AUXILIAR ALMOXARIFADO, FECHADOR DE LADO/BASE, MONTADOR MANUAL (DESCE BASE), CORINGA MONTAGEM (SAIBA MOLDAR MOCASSIM), ENFUMACADOR (ÁREA DE ACABAMENTO), ESCALADOR VAQUETAS/FORRO, AUXILIAR PREPARAÇÃO. INTERESSADOS ENCAMINHAR CURRÍCULOS PARA SOLLUCONTRATA@GMAIL.COM OU AV FRANCISCO DELFINO SANTOS 1140 - JD PAULISTANO.

ESTAMOS CONTRATANDO

\* APLICADOR (A) DE ILHÓS.

COM EXPERIÊNCIA.

Interessados enviar currículo no e-mail: emprego.dp@hotmail.br ou no telefone: (16)99195-5334.

PRECISA-SE :

PRECISA DE MOTOQUEIRO COM MOTO PRÓPRIA PARA FAZER ENTREGA. ENDEREÇO RUA MAJOR CLAUDIANO 1445

CONTRATA-SE:

PARA TRABALHAR NA PRODUÇÃO DE CINTO COM EXPERIÊNCIA TRATAR NO TELEFONE 16 99248-6016

CONTRATA-SE APOSTADOR DE SOLA COM EXPERIENCIA

COMPARECER COM CURRICULO, CARTEIRA DE TRABALHO E DOCUMENTOS RUA BENEDITO BARBOSA 160 JD.PAULISTANO OU ENVIAR CURRICULUM PARA EMAIL: recursoshumanos@walkway.com.br

ESTAMOS CONTRATANDO PARA AS SEGUINTE VAGAS:

\*PESPONTADOR

\* CONFERIDEIRA

\* AUXILIAR DE PESPONTE

TODOS COM EXPERIÊNCIA.

INTERESSADOS ENVIAR CURRÍCULO NO E-MAIL: RH4@CALCADOSTURIN.COM.BR OU NO TELEFONE: (16)99287-5602.

RUA ARNOLD FARIA JUNQUEIRA, 1300 JD. PAULISTANO.

CONTRATA-SE:

CONTRATA-SE PESPONTADOR OU PESPONTEADORA, COLADEIRA DE PEÇAS COM PRÁTICA. FALAR COM (16) 99971-5400

ESTAMOS CONTRATANDO :

ESTAMOS CONTRATANDO PARA AUX. DE PRODUÇÃO (METALÚRGICA) NÃO PRECISA TER EXPERIÊNCIA TERÁ TREINAMENTO.

PESSOA PROATIVA, COMPROMETIDA E COM VONTADE DE APRENDER.

DE 2º A 6º FEIRA HORÁRIO: 07:30H AS 17:18 COM 1H DE ALMOÇO  
SALÁRIO: R\$ 1926,00 COM BENEFÍCIOS: VA R\$ 250,00, CONVÊNIO: SESI, FARMÁCIA, PLANO DE SAÚDE E BONIFICAÇÃO POR ASSIDUIDADE PAGA POR MÊS. INTERESSADOS ENVIAR CURRÍCULO P/16-99949-2861 NO ASSUNTO: AUX. DE PRODUÇÃO - CURRÍCULOS SEM IDENTIFICAÇÃO DO NOME DA VAGA SERÁ DELETADO.

VAGA DE EMPREGO:

PRECISA-SE: PASSADEIRA DE COLA NO CABEDAL (COM EXPERIÊNCIA)  
RUA BENEDITO MERLINO 999, JD. GUANABARA, WHATSAPP 1637136800

TEMOS VAGAS:

VAGAS  
-AÇOUGUEIRO  
-PÁDEIRO  
-AUXILIAR DE PADARIA  
-BALCONISTA DE PADARIA  
-REPOSITORES  
-MENOR APRENDIZ (ESTAGIÁRIO)  
-AUXILIAR DE CAIXA  
-OPERADOR DE CAIXA  
-FISCAL DE CAIXA  
-AUXILIAR DE LIMPEZA  
-FAXINEIRO  
-SEGURANÇA

COM DISPONIBILIDADE DE HORÁRIO INCLUSIVE AOS FINAIS DE SEMANA  
ENVIE SEU CURRÍCULO PDF PELO TELEFONE 16 98117-7934 OU NO ENDEREÇO : RUA FRANCISCO MARQUES,650 - VILA NOVA

ESTAMOS COM MAIS NOVAS VAGAS PARA DOMÉSTICAS!!

SEMANA RECHEADA DE VAGAS PARA VC QUE ESTÁ EM BUSCA DE UMA OPORTUNIDADE!  
EXPERIÊNCIA ANTERIOR EM CASA D FAMÍLIA,  
PARA LAVAR, PASSAR, COZINHAR DE 2º A 6º DAS 07H AS 16H.

SALÁRIO SUPER COMPÁTIVEL AO MERCADO +VT, INTERESSADS ENVIAR CURÍCULO PARA 16-99949-2861 COM O NOME DA VAGA.

ESTAMOS CONTRATANDO :

ESTOU CONTRATANDO AJUDANTE DE COZINHA, PRA TRABALHAR EM RESTAURANTE  
WHATSAPP 16 99280-3900

PRECISA-SE DE GARÇOM OU GARÇONETE

TRATAR NO TELEFONE 1699115-1947

ESTAMOS CONTRATANDO :

1 APONTADOR DE SOLA  
1 PLANCHEADOR  
1 ACABADOR  
IMEDIAÇÕES VILA APARECIDA  
TRATAR WATSAPP (16) 98822-1667

ESTAMOS CONTRATANDO :

PRECISA DE 1 APOSTADOR DE SOLA, 1 AUXILIAR DE MONTAGEM, 1 PASSADOR DE COLA NA SOLA E 1 AUXILIAR DE ACABAMENTO  
FALAR SAMANTA 16 99445 0235  
FALAR COM ALEX RUA HIPÓLITO ANTÔNIO

# Verdade EMPREGOS

NIO PINHEIRO 3790  
JD GUANABARA

EMPREGADA DO-  
MÉSTICA

OPORTUNIDADE PARA EMPREGADA DOMÉSTICA, PARA TRABALHAR DE SEGUNDA A SEXTA FEIRA. REQUISITOS: EXPERIÊNCIA NA ÁREA E QUE CONSIGA ADMINISTRAR ROTINA DA CASA; SAIBA COZINHAR. ATIVIDADES: LIMPEZA DA CASA; PREPAROS DE COMIDA; LAVAR E PASSAR ROUPA. COM REFERENCIAS. INTERESSADAS ENVIAR CURRÍCULO PARA O WHATSAPP (16) 98163-0020.

PRECISA-SE DE BORDADOR PARA BOTAS E BOTINAS

PARA COMEÇO IMEDIATO, SALÁRIO A COMBINAR, ENTRE EM CONTATO PELO WHATSAPP 16 99163-0589 COMPARECER AO ENDEREÇO AV PRESIDENTE VARGAS, 2245

CONTRATA-SE :

AUXILIAR DE ATENDIMENTO EM ECOMMERCE, COM PRÁTICA EM ATENDIMENTO AO CLIENTE NO TELEFONE E REDES SOCIAIS, QUE SEJA ORGANIZADA, SAIBA LIDAR COM COBRANÇAS, NEGOCIAÇÕES E TRABALHO EM EQUIPE!  
CLT - SEGUNDA A SEXTA - SALARIO COMPATÍVEL COM A FUNÇÃO- CONVENIO FARMÁCIA.

DECONTRATA2022@GMAIL.COMELETRICISTA INSTALADOR  
Descrição  
Atenção!!!  
Empresa de Franca do seguimento de engenharia elétrica abre processo seletivo para

a vaga de:  
ELETRICISTA INSTALADOR

Requisitos indispensáveis para a vaga:

- Ensino médio Completo.

- Certificado de curso de eletricista

- CNH

- OBSERVAÇÃO IMPORTANTE:

?Ter disponibilidade para trabalhar em outras cidades.

Necessário Experiência Sim

Benefícios

O que oferecemos:

- Salários compatíveis com o mercado de acordo com a função

- Vale alimentação

- Plano de carreira

- Alojamento

- Translado para a cidade da obra por nossa conta e ajuda de custo para alimentação em viagem.

- Transporte do alojamento para o local das obras por nossa conta.

Alimentação no alojamento/obra por nossa conta (café da manhã, almoço e jantar

Atuação

Ter atuado na área de elétrica

Cargo  
ELETRICISTA INSTALADOR

Salário

A Combinar

Horário de Trabalho

07:30HS AS 17:30 - C/

UMA HORA DE INTERVALO PARA ALMOÇO

Local de Trabalho

CIDADES DIVERSAS A

NIVEL BRASIL

Formação:

Ensino Técnico Completo

ELETRICISTA MONTADOR

Descrição

Atenção!!!

Empresa de Franca

do seguimento de engenharia elétrica abre

processo seletivo para

a vaga de:

ELETRICISTA MONTADOR

Requisitos indispensáveis para a vaga:

- Ensino médio Completo.

- Certificado de curso de eletricista

- Liderança / Gestão de Pessoas

- CNH

pleto.

- Certificado de curso de eletricista

- CNH

- OBSERVAÇÃO IMPORTANTE:

Ter disponibilidade para trabalhar em outras cidades.

Necessário Experiência Sim

Benefícios

O que oferecemos:

- Salários compatíveis com o mercado de acordo com a função

- Vale alimentação

- Plano de carreira

- Alojamento

- Translado para a cidade da obra por nossa

conta e ajuda de custo

para alimentação em

viagem.

- Transporte do alojamento para o local das

obras por nossa conta.

- Alimentação no alojamento/obra por nossa

conta (café da manhã,

almoço e jantar)

Atuação

Ter atuado na área de

elétrica.

Cargo

ELETRICISTA MONTADOR

Salário

A Combinar

Horário de Trabalho

07:30HS AS 17:30 - C/

UMA HORA DE INTERVALO PARA ALMOÇO

Local de Trabalho

CIDADES DIVERSAS A

NIVEL BRASIL

Formação:

Ensino Técnico Completo

ENCARREGADO ELETRICISTA

Descrição

Atenção!!!

Empresa de Franca

do seguimento de engenharia elétrica abre

processo seletivo para

a vaga de:

ENCARREGADO ELETRICISTA

Requisitos indispensáveis para a vaga:

- Ensino médio Completo.

- Certificado de curso de eletricista

- Liderança / Gestão de

Pessoas

- CNH

Observação importante: Ter disponibilidade para trabalhar em outras cidades.

Necessário Experiência Sim

Benefícios

O que oferecemos:

- Salários compatíveis com o mercado de acordo com a função

- Vale alimentação

- Plano de carreira

- Alojamento

- Translado para a cidade da obra por nossa

conta e ajuda de custo

para alimentação em

viagem.

- Transporte do alojamento para o local das

obras por nossa conta.

- Alimentação no alojamento/obra por nossa

conta (café da manhã,

almoço e jantar)

Atuação

Experiencia comprovada na área de elétrica e

gestão de pessoas.

Cargo

ENCARREGADO ELETRICISTA

Salário

A Combinar

Horário de Trabalho

07:30HS AS 17:30 - C/

UMA HORA DE INTERVALO PARA ALMOÇO

Local de Trabalho

CIDADES DIVERSAS A

NIVEL BRASIL

Formação:

Ensino Técnico Completo

FISCAL DE LOJA

APOIO - PREVENÇÃO E PERDAS

Descrição

RESPONSABILIDADES E ATRIBUIÇÕES

Vigilância de estacionamento e Loja;

Controlar o fluxo de pessoas e dos armários;

Fiscalizar mercadorias;

Organização dos carrinhos;

Ter disponibilidade para auxiliar zeladoria sempre que necessário

REQUISITOS E QUALIFICAÇÕES

PRÉ-REQUISITOS:

Escolaridade compatível com a função

Média salarial compatível com a função

Atestados serão avaliados

Ensino médio completo

Ter idade mínima de 18

anos

Proatividade

Ter senso analítico

Caso o candidato ter

cursos será um diferencial

Caso o candidato tiver

experiência na área

será um diferencial

Necessário Experiência

Não

Benefícios

Vale Alimentação

Vale Transporte

Premio de Participação

de Resultados

Cargo

FISCAL APOIO - PREVENÇÃO E PERDAS

Salário

A Combinar

Horário de Trabalho

14H AS 22H20

Local de Trabalho

JARDIM SANTANA

Formação:

Ensino Médio Completo

GARÇOM / GARÇONETE

Descrição

Somos um no mercado

há 30 anos, servindo

Grelhados na brasa,

comida caseira e de

qualidade para todos os

nossos queridos clientes!

Temos um time muito

unido em nossa missão

surpreender os

clientes com evolução

constante, desenvolvendo

pessoas dentro e fora da

organização.

Quer ingressar em uma

jornada de evolução,

crescimento e foco no

resultado? Vem que o

aqui é o seu lugar.

Procuramos Garçons

para nos ajudar nesta

missão, buscando atender

as necessidades dos

clientes, surpreendo

suas expectativas.

Suas principais atividades

serão:

- Atender e servir os

clientes seguindo a política

de atendimento da empresa.

Horário de trabalho:

10:30 às 16:30 ou

16:35 às 23:00

CLASSIFICADOS

**A LINHA DE TAPETES NEVER SEEN**

TRAZ FORMAS INSPIRADAS NO ESTILO PERSA E MODERNOS PADRÕES, DESENHAM UMA DECORAÇÃO QUE SOMA CONFORTO, TRADIÇÃO E ELEGÂNCIA EM UM MESMO AMBIENTE.



never  
**SEEN**  
tapetes

**GONÇALVES RELOJOEIRO**

Consertos de relógio e cópia de chave. Vendo relógios, pinos, pilhas, pul-seiras e vidro p/ relógio. Temos mola p/ cortador, agulhas para costurar sapatos e agulhas para máquina de pesponto. End: Avenida Frei Germano, 2084 Estação. 99280-7829.

**SAIBA ONDE  
ANUNCIAR**

Verdade  
**CLASSIFICADOS**  
3704-8830