



TEMPORARIAMENTE...

MONSENHOR JOSÉ GERALDO SEGANTIN RENUNCIA ÀS SUAS FUNÇÕES NA DIOCESE DE FRANCA

Cúria Diocesana publicou anúncio na manhã desta quinta-feira, 15 pág.5



Mons. José Geraldo Segantin se afasta para tratar da saúde

pág.6

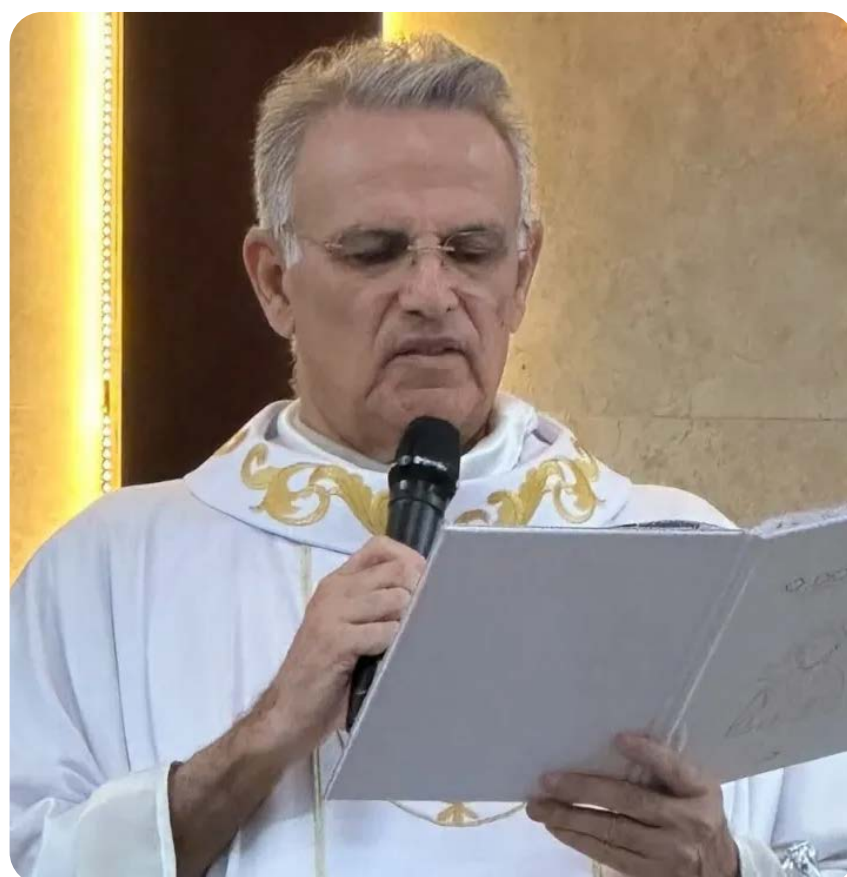

Clique nos títulos e nas fotos e leia diretamente no site!



Franca é um dos 10 destinos mais viajados em São Paulo em 2025

pág.3



Guarda Civil registra 11 autos de infração ambiental na primeira semana do ano

pág.4

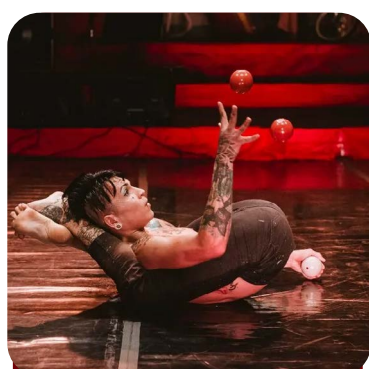

Música, circo e teatro: confira as apresentações gratuitas do Sesc Franca nos próximos dias

pág.11



Volta às aulas: Ipem-SP orienta sobre os riscos da compra de artigo escolar sem certificação

pág.8



Diretor Presidente
Carlos Henrique Pereira

Editor Chefe
Pedro Maia
MTB - 97023/SP

Editor
Paulo Fernando D. Gonçalves
MTB 38.593/BR

Editor de Esportes
José Carlos de Araújo

Comercial
Lázaro Reis



Presente em 33 cidades da região

São Paulo: Altinópolis, Aramina, Batatais, Brodowski, Buritizal, Cristais Paulista, Guará, Guará, Igarapava, Ipuã, Itirapuã, Ituverava, Jeriquara, Miguelópolis, Morro Agudo, Nuporanga, Orlandia, Patrocínio Paulista, Pedregulho, Restinga, Ribeirão Corrente, Rifaina, Sales Oliveira, Santo Antônio da Alegria, São Joaquim da Barra, São José da Bela Vista

Minas Gerais: Capetinga, Cássia, Claraval, Delfinópolis, Ibiraci, São Sebastião do Paraíso e São Tomás de Aquino



Av Dr Antonio Barbosa Filho, 1146 Centro - Franca-SP

☎ 16 99162.0578 | ☎ 16 3704-8830
atendimento@verdadeon.com.br
verdadeon.com.br

As opiniões do jornal são voltadas expressamente às ideias editoriais. Artigos são de inteira responsabilidade de seus autores



■ editorial

Observatório da cigarrinha-do-milho no triângulo mineiro e norte de SP



A cigarrinha-do-milho e a cigarrinha-africana são insetos-praga da cultura do milho e vetores de doenças que comprometem a produtividade no campo. Nesse contexto, o monitoramento desses insetos se configura como uma ferramenta estratégica para o manejo e o controle

da praga. Com o objetivo de subsidiar produtores do Triângulo Mineiro e do norte do estado de São Paulo, será lançado o Observatório Rede Sentinela, iniciativa voltada à geração e à difusão de informações técnicas sobre a ocorrência da cigarrinha-do-milho na região.

O projeto é uma realização da Fazu – Faculdade Associadas de Uberaba. A iniciativa conta ainda com o apoio do Instituto Federal do Triângulo Mineiro (IFTM), da Empresa de Pesquisa Agropecuária de Minas Gerais (Epamig), da Algar Farming e da Associação Brasileira dos Criadores de Zebu (ABCZ).

Desenvolvido a partir do segundo semestre de 2025, o projeto será apresentado oficialmente à comunidade no dia 27 de janeiro no Salão da ABCZ Mulher, em Uberaba, com a apresentação do projeto, a divulgação dos resultados do primeiro boletim e palestras com especialistas do setor.

O monitoramento da cigarrinha teve início em agosto de 2025, com a instalação de 16 pontos de coleta distribuídos nos municípios de Uberaba, Uberlândia, Araguari, Contagem e Barretos. Cada ponto consiste em uma armadilha fixada próxima à lavoura de milho para captura dos insetos.

As armadilhas são avaliadas e analisadas a cada 15 dias. Após o lançamento oficial do Observatório, os boletins informativos com os resultados do monitoramento passarão a ser divulgados mensalmente.

Inicialmente, as armadilhas seriam instaladas apenas em Uberaba, Uberlândia e Barretos,

mas, a partir da primeira etapa do monitoramento, foi possível atrair novos parceiros, ampliando os pontos para os municípios de Conquista e Araguari.

Neste semestre, a Fazu também lançará oficialmente a Rede Sentinela como um projeto de Extensão Universitária, fortalecendo ainda mais a integração entre ensino, pesquisa e extensão.

Eventos técnicos desse tipo devem ser seguidos em outras regiões, especialmente na divisa MG/SP a partir da microrregião de Franca e as conexões com o Sudoeste mineiro, que mantém cultivos de milho, além da cultura básica do café, cana-de-açúcar e outros grãos.

Estamos de cara nova para mostrar que água não é tudo igual!

Disk-bebidas Maniero: Ligue 3722-5000 * Whatsapp (16) 99383-8016

AZZURRA®

FRANCA É UM DOS 10 DESTINOS MAIS VIAJADOS EM SÃO PAULO EM 2025

Levantamento da Buser aponta a cidade na sexta posição entre as mais viajadas do estado no ano passado

Franca (SP) foi o sexto destino mais viajado de ônibus em São Paulo em 2025. Segundo pesquisa da mobitech Buser (www.buser.com.br), o município ocupa a sexta colocação no ranking estadual.

O levantamento considera os 10 destinos com maior volume de viagens realizadas pelos usuários da plataforma no estado de São Paulo e reforça a relevância de Franca como um dos principais polos de mobilidade regional.

Em comparação com o ranking de 2024, Franca manteve a sexta colocação, consolidando sua posição como um dos principais pólos industriais do interior paulista. Confira abaixo:

Ranking das cidades mais viajadas em São Paulo – 2025

- São Paulo (SP)
- Campinas (SP)



Indústria pode ser um dos principais motivos de Franca estar entre os destinos mais viajados (©Divulgação)

- Ribeirão Preto (SP)
- São José dos Campos (SP)
- São José do Rio Preto (SP)
- Franca (SP)
- Caraguatatuba (SP)
- Araçatuba (SP)
- Ubatuba (SP)
- Olímpia (SP)

Ranking das cidades mais viajadas em São Paulo – 2024

- São Paulo (SP)
- Campinas (SP)
- Ribeirão Preto (SP)
- São José dos Campos (SP)
- São José do Rio Preto (SP)
- Franca (SP)
- Caraguatatuba (SP)

- Araçatuba (SP)
- Ubatuba (SP)
- Santos (SP)

Por que Franca (SP) atrai tantos viajantes?

Franca é reconhecida nacionalmente pelo polo calçadista e pela forte presença industrial e comercial, além de

atender cidades da região nordeste do estado. Segundo Kalil Rodrigues, líder de planejamento e precificação da Buser, Franca exerce um papel estratégico na mobilidade estadual. “A atividade econômica da região sustenta uma demanda contínua por viagens rodoviárias”, afirma.

Oferecimento

(16) 99639-7904

FRANCA

R. Marco Aurélio de Luca, 2240
Parque Progresso, Franca

(16) 3721-5861

O Hemocentro de Franca está com baixos estoques de sangue tipos:

O (negativo) O (positivo) A (negativo)

SALVE VIDAS! DOE SANGUE.

Agendamento: 0800-9796049

Av. Doutor Hélio Palermo 4181, Recanto do Itambé - Franca/SP
Tel.: (16) 3402-5000

Verdade Pet CAST

★★★

BRASIL RECARGAS
cartuchos e toners

NÃO COBRAMOS TAXA DE ENTREGA

3720-6633 99249-5988

RUA GENERAL TELLES Nº 467 - ESTAÇÃO

Parceiro **MAGALU**

O Omni tem soluções de crédito para todos!

- Financiamento de veículos
- Refinanciamento de veículos
- Capital de Giro

omni

Agente Omni Franca
Rua Carlos do Carmo, 408 - Cidade Nova, Franca/SP
(16) 3707-5377 | (16) 9 9275-1283

HEMOCENTRO DE FRANCA

SEJA UM DOADOR DE SANGUE

SALVE VIDAS!

3402-5000
98215-1534

RÁDIO WEB

Verdade

POD VER

O PODCAST DO **Verdade**

GUARDA CIVIL REGISTRA 11 AUTOS DE INFRAÇÃO AMBIENTAL NA PRIMEIRA SEMANA DO ANO

Apenas na primeira semana de 2026, a Guarda Civil já emitiu 11 autos de infração ambiental para quem foi pego fazendo descarte irregular de lixo em Franca. Os flagrantes vieram através das câmeras de monitoramento instaladas em pontos diversos da cidade e também por meio das denúncias feitas pela população. Como parâmetro comparativo, ao longo de todo o ano de 2025 foram aplicadas 270 autuações relacionadas ao descarte irregular de lixo no município.

Além da fiscalização da Guarda Civil e das câmeras de monitoramento, a Secretaria de Segurança possui drone e outros dispositivos tecnológicos que possibilitam a identificação de placas de veículos e infratores com alta precisão.

As operações são realizadas de forma integrada com a Secretaria de Meio Ambiente, unindo fiscalização, limpeza urbana e ações de educação ambiental, com o objetivo de coibir práticas irregulares e conscientizar a população.

O balanço das ocorrências registradas em 2025 mostra que, além do descarte irregular, a Guarda Civil registrou 415 denúncias de maus-tratos a animais. Também se destacam ocorrências relacionadas ao meio ambiente em geral (83 registros), abandono de animais em via pública (74), queimadas irregulares (40), dano ou invasão de área pública (35) e uso indevido de áreas públicas (34). Casos de confinamento inadequado de animais de médio e grande porte em área urbana soma-



Balanço das ocorrências registradas em 2025 mostra que, além do descarte irregular, a Guarda Civil registrou 415 denúncias de maus-tratos a animais (©Divulgação)

ram 30 registros, além de situações envolvendo animais soltos em vias públicas, poda ou supressão irregular de árvores, apreensão de animais,

loteamentos irregulares e atropelamento de animais.

Canais de denúncia

A população pode colabo-

rar com as ações de fiscalização realizando denúncias de forma anônima pelos canais oficiais. Infrações ambientais, maus-tratos a animais, descarte irregular de lixo e presença de animais soltos em vias públicas ou áreas de preservação podem ser comunicados à Guarda Civil Municipal pelos telefones (16) 3706-6515 ou 153, disponíveis 24 horas, ou pelo e-mail gcmfranca@franca.sp.gov.br.

Já o Canil Municipal atende pelo telefone (16) 3727-0592, de segunda a sexta-feira, das 8 às 16h30. O local atende denúncias de animais soltos em vias públicas, maus-tratos a animais, pedidos de atendimento do VetMóvel, liberação de fichas de castração e outros serviços voltados à proteção e bem-estar animal.

*Foto meramente ilustrativa.

10

uma década de sabor irresistível

Ano

TRADIÇÃO QUE AQUECE O CORAÇÃO!

Faça o seu pedido: 16 99639-7904

Rua: Clóvis Vieira de Andrade, 1531, Franca

MONSENHOR JOSÉ GERALDO SEGANTIN RENUNCIA ÀS SUAS FUNÇÕES NA DIOCESE DE FRANCA

Cúria Diocesana publicou anúncio na manhã desta quinta-feira, 15

Por Pedro Maia
Editor-chefe

A Cúria Diocesana de Franca publicou, na manhã desta quinta-feira, 15 de janeiro, o documento em que acolhe o pedido de renúncia do Monsenhor José Geraldo Segantin às funções que ocupa na Diocese local.

Segundo o informe assinado pelo Padre Wallace Nunes de Aguiar Honório, Chanceler da Cúria, Padre José Geraldo deixa seus encargos como Vigário Geral, Moderador da Cúria e Reitor do Santuário Diocesano Santo Antônio, este, que liderava desde janeiro de 2017, quando foi transferido da Catedral Nossa Senhora da Conceição após 27 anos à frente da mesma.

“Manifestamos nossa sincera gratidão ao Mons. José Geraldo Segantin pelos serviços prestados no decurso

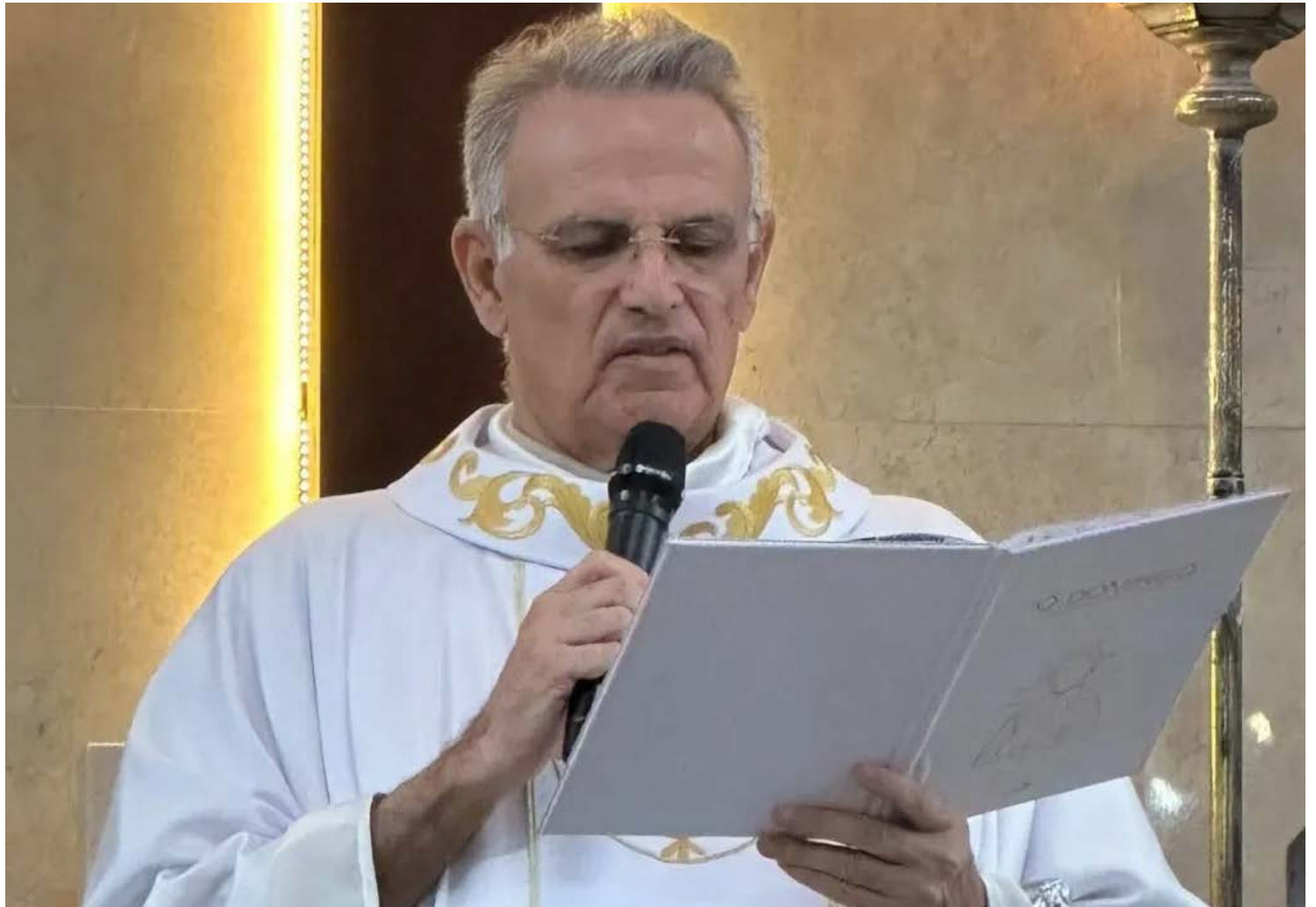

O monsenhor José Geraldo Segantin (©Reprodução/RedesSociais)

destes longos anos de dedicação em nossa Diocese, nestes e nos vários trabalhos assumidos. Dirigimos nossas preces à Nossa Senhora da Conceição, para que interceda e acompanhe o irmão

presbítero que, a partir de agora, dedicar-se-á estritamente aos tratamentos médicos que, por ora, são necessários. A Diocese de Franca acompanhará todo o processo e se compromete a dar a

assistência médica necessária ao sacerdote”, cita a publicação.

Ainda segundo a carta, no tempo oportuno, o Bispo Diocesano Dom Paulo Beloto nomeará aqueles que assumirão

os ofícios de Segantin. Vale destacar que o afastamento temporário está ligado apenas aos cargos; José Geraldo continua como sacerdote, podendo celebrar Missas e até realizar confissões.



MECÂNICA EM GERAL



PNEUS DUNLOP



ESCAPAMENTOS

LOJA 1



LOJA 1
Rua Homero Pacheco Alves 2094
(16) 3723-6900
Próximo ao clube dos Bagres

LOJA 2



LOJA 2
Av. Dr. Hélio Palermo, 6550
(16) 99115-1717 | 3727-2100
Próximo à rotatória da UBS do Paulista

CENTRO AUTOMOTIVO
CASA DO ESCAPAMENTO



CONFIANÇA & TRADIÇÃO
HÁ 33 ANOS!

MONS. JOSÉ GERALDO SEGANTIN SE AFASTA PARA TRATAR DA SAÚDE

Depois de se submeter a tratamento hospitalar por uma pancreatite no final de 2025, agora em recuperação e sentindo necessidade de evitar esforços e atender às recomendações médicas, o reitor do Santuário Diocesano de Santo Antônio, monsenhor José Geraldo Segantin pediu afastamento temporário de suas funções



(©Divulgação)

Desde que participou de um evento público em dezembro promovido para homenagear destaques do esporte na cidade, o querido pároco sentiu um mal-estar ao celebrar missa no Santuário de Santo Antônio, foi hospitalizado em Franca e depois levado a Ribeirão Preto, onde se diagnosticou com Pancreatite aguda. Três semanas após teve alta hospitalar, mas seguiu em tratamento domiciliar.

Como era esperado, a recuperação desse procedimento é lenta e gradual, impondo redução de atividades religiosas e administrativas que o sacerdote exerce. Desde o início do ano ele já se mantinha recluso, celebrando parcialmente algumas missas, evitando contato físico com pessoas que acompanham seu trabalho sempre dedicado e constante, inclusive nas reuniões do clero adstrito à Diocese.

ORAÇÕES E FÉ

Em comunicado divulgado na manhã de ontem, dia 15, a Diocese publicou a nota oficial atendendo seu pedido e, ao mesmo tempo, pedindo orações para que sua saúde seja normalizada. Desde quando se iniciou na paróquia de Menino Jesus de Praga no Jardim Roselândia à Sé Catedral de N. S. da Conceição, os paroquianos participam de modo fiel e constante

em atenção aos seus projetos religiosos.

Aos paroquianos e a toda a comunidade católica de Franca e região, pede que façam orações e preces por sua recuperação, abençoando a todos pelo carinho e as manifestações fraternas que recebe diária e constantemente desde a enfermidade. Ele acredita que num período de alguns meses próximos, poderá retomar atividades. (PFDG).

DOAÇÃO DE SANGUE



O Hemocentro de Franca está com baixos estoques de sangue tipos:

O_(negativo) O_(positivo) A_(negativo)

SALVE VIDAS! DOE SANGUE.

Agendamento: 0800-9796049

Av. Doutor Hélio Palermo 4181, Recanto do Itambé - Franca/SP
Tel.: (16) 3402-5000



verdade FAMÍLIA VERZOLA



Por Lucas Verzola

Fotos: Divulgação

Sexta Vip: Conexão Social!



Gratificante destacar esta família da área jurídica, formada pela Dra. Lais Reis Araújo Nazaré, seu marido, Dr. Leonardo, e seu pai, Dr. Carlos, que representam uma verdadeira tradição de excelência na área jurídica. Unidos não apenas pelos laços familiares, mas também pelo compromisso com a justiça, a ética e o conhecimento do Direito, eles constroem diariamente uma trajetória marcada pela seriedade, dedicação e respeito. Cada um, com sua experiência e visão profissional, contribui para fortalecer um legado jurídico sólido, inspirador e pautado na confiança, demonstrando que o amor pela profissão pode atravessar gerações e se transformar em referência de credibilidade e competência. Em breve, vamos convidá-los a participar conosco do programa Família Verzola, contando um pouco deste trabalho familiar na área do Direito.

Celebrar 25 anos de exercício da Medicina é reconhecer uma trajetória construída com dedicação, excelência e profundo compromisso com a vida. O Dr. Alexandre Martori, médico neurologista e especialista em Medicina do Sono, representa, ao longo de sua carreira, um exemplo de competência técnica aliada à sensibilidade humana. Com atuação marcada pela ética, atualização científica contínua e olhar atento às necessidades de cada paciente, o Dr. Alexandre consolidou-se como referência em sua área, contribuindo de forma significativa para o diagnóstico, tratamento e qualidade de vida de inúmeras pessoas. Seu trabalho na Neurologia e na Medicina do Sono vai além da prática clínica: reflete um compromisso genuíno com o bem-estar físico, mental e emocional da sociedade. Parabéns, Dr. Alexandre Martori, por sua notável trajetória e por contribuir, de forma tão significativa, para a saúde e o bem-estar da sociedade.



Cancerologia e Oncologia Clínica

DR. JOSÉ REINALDO DE PAULA TASSO

(CRM 80327)

Rua Voluntários da Franca, 1926, Centro
3722-6921



Reconhecido como um dos vereadores mais combativos e comprometidos de nossa cidade, Daniel Bassi construiu uma trajetória marcada pela firme defesa dos interesses da população. À frente da Presidência do Legislativo francano, demonstrou liderança, diálogo e responsabilidade pública. Hoje, seu nome é amplamente comentado nos meios políticos como uma das principais possibilidades para disputar a Prefeitura nas próximas eleições, reflexo de sua credibilidade, atuação consistente e conexão com a sociedade.



João Paulo Alvarenga, diretor das construtoras Copenhagen e White House, destaca-se por sua visão empreendedora e liderança estratégica, transformando projetos em referências de inovação, solidez e excelência no mercado. João Paulo é sinônimo de visão empreendedora, ousadia e compromisso com a excelência, elevando padrões e construindo mais do que obras: construindo futuro. Nosso abraço a este amigo querido de longos anos.

CHURRASCARIA 1 DO FREI

Vamos abrir Apenas no Jantar!

Das 19h00 às 23h00

RODÍZIO COMPLETO R\$88,00

NÃO COBRAMOS OS 10%

Médico francano, Ginecologista e Obstetra, o Dr. Carlos Mantovani mostrou que saúde vai muito além do consultório. Apaixonado por corridas, ele participou da tradicional Corrida de São Silvestre, encerrando o ano com energia, disciplina e superação. Um exemplo de que cuidar da vida também é manter o corpo e a mente sempre em movimento.



Referência em oftalmologia, Dr. César Maniero une excelência médica, inovação e cuidado humano. Agora, inaugura uma moderna clínica de olhos, pensada para oferecer conforto, tecnologia de ponta e um atendimento à altura da confiança que seus pacientes sempre depositaram em seu trabalho, criada para cuidar dos olhos de quem confia sua visão a mãos experientes e comprometidas com a excelência.



Prof.ª Fúlvia Nassif, competente e dedicada diretora de Marketing do Centro Universitário Uni Facef manda avisar que os MBAs de Pós-Graduação do Centro Universitário Uni Facef são pensados para quem busca excelência, atualização profissional e destaque no mercado. Com corpo docente qualificado, abordagem prática e estratégica e foco nas demandas reais das organizações, os cursos unem teoria e aplicação para formar líderes preparados para os desafios atuais e futuros. No Uni Facef, você transforma conhecimento em resultado e crescimento profissional. Cursos oferecidos * **MBA Gestão Empresarial, MBA Controladoria e Finanças, Auditoria e Planejamento Tributário, * MBA Gestão de Pessoas, * MBA Martech Marketing e Tecnologia, MBA Gestão Tributária e Fiscal.** Maiores informações entre em Contato pelos telefones (16) 3713-4688 / (16) 3713-4618 ou através do posgraduacao@facef.br mestrado@facef.br.

Por Lucas Verzola

Agora no Canal 3

PROGRAMA **FV**
FAMÍLIA VERZOLA RECEBE

O seu programa de todo dia!
Inédito toda quarta-feira às 19h30

PROGRAMA **FV**
FAMÍLIA VERZOLA RECEBE
CANAL 3 do NET

VOLTA ÀS AULAS: IPEM-SP ORIENTA SOBRE OS RISCOS DA COMPRA DE ARTIGO ESCOLAR SEM CERTIFICAÇÃO

Com o início do período letivo, muitas famílias renovam os materiais escolares, e a atenção à segurança dos produtos é essencial para evitar acidentes

O período de volta às aulas marca o início de uma nova rotina para estudantes e famílias, além de intensificar a procura por materiais escolares. Com esse cenário, a aquisição desses produtos torna-se mais frequente. Para isso, o Ipem-SP (Instituto de Pesos e Medidas do Estado de São Paulo), autarquia do Governo do Estado, vinculada à Secretaria da Justiça e Cidadania, e órgão delegado do Inmetro, que tem como objetivo promover a confiança nas relações de consumo, orienta pais e responsáveis sobre a escolha adequada dos materiais escolares, fornecendo dicas e orientações para uma compra segura, afinal, a atenção à qualidade dos produtos é fundamental para garantir a segurança de crianças e adolescentes.

Ao todo, 25 itens integram a lista de artigos escolares que necessitam obrigatoriamente do Selo de Identificação da Conformidade do Inmetro e, portanto, são fiscalizados. Entre eles, estão: apontador; borracha; caneta esferográfica, roller ou gel; caneta hidrográfica (hidrocor); cola (líquida ou sólida); corretor adesivo; corretor em tinta; compasso; curva francesa; estojo; esquadro; giz de cera; lápis (preto ou grafite); lápis de cor; lapiseira; marcador de texto; massa de modelar; massa plástica; normógrafo; ponteira de borracha; régua; transferidor; merendeira ou lancheira, com ou sem acessórios; pasta com aba elástica; tesoura de ponta redonda; e tintas (guache, nanquim, pintura a dedo plástica e aquarela).

Giz para quadro negro e cadernos espiral estão isentos da obrigatoriedade de certificação.

“A presença do selo identifica que os produtos atendem aos requisitos mínimos de

segurança, que minimizam a possibilidade de acidentes de consumo, não colocando em risco a saúde e segurança das crianças e adolescentes. Entre os riscos estão a alta toxicidade, presença de bordas cortantes ou partes pequenas que podem ser engolidas”, explica o superintendente da autarquia, Marcos Heleno Guerson de Oliveira Junior.

A seguir, confira um conjunto de dicas e orientações que auxiliam na escolha adequada de materiais escolares, contribuindo para uma compra mais segura e consciente.

Dicas na compra

– **Antes de colocar o produto no carrinho, verifique sempre se o item possui o Selo de Identificação da Conformidade do Inmetro, que pode estar na embalagem ou diretamente no produto.**

– **No caso de materiais vendidos a granel, como lápis, borrachas, apontadores e canetas, confira se a embalagem expositora está com o Selo de Identificação da Conformidade do Inmetro posicionada próxima aos itens.**

– **Para não correr riscos desnecessários, evite comprar em comércio informais. Esses produtos não têm garantia de procedência e podem não cumprir os requisitos mínimos de segurança.**

– **Exija e guarde a nota fiscal. Além de ser um direito do consumidor, o documento comprova a origem do produto e é fundamental em caso de troca ou reclamação.**

Caso sejam identificados produtos sem o Selo de Identificação da Conformidade do Inmetro no comércio formal, o consumidor deve registrar a denúncia junto à Ouvidoria do Ipem-SP,



(©Divulgação/IPEM-SP)

pelo telefone 0800 013 0522 (atendimento de segunda a sexta-feira, das 8h às 17h), pelo e-mail ouvidoria@ipem.sp.gov.br ou no site do Ipem-SP www.ipem.sp.gov.br, link da Ouvidoria.

Em situações de acidentes de consumo envolvendo artigos escolares ou qualquer outro produto ou serviço, o relato deve ser feito no Sistema de Monitoramento de Acidentes de Consumo (Sinmac), disponível no site www.inmetro.gov.br/sinmac.

A fiscalização em artigo escolar

Desde 28 de fevereiro de 2015, todos os artigos escolares devem ser comercializados, no mercado nacional, somente em conformidade com os requisitos estabelecidos nas Portarias Inmetro nº 481/2010 e nº 262/2012. Ou seja, devem possuir o Selo de Identificação da Conformidade do Inmetro e estar devidamente registrados junto ao Inmetro.

O objetivo do Programa de Avaliação da Conformi-

dade do Inmetro para artigos escolares é a segurança (atendimento aos requisitos da norma ABNT NBR 15236), visando minimizar a ocorrência de acidentes de consumo que coloquem em risco a saúde e segurança das crianças com idade inferior a 14 anos.

Além dos fabricantes e importadores, os distribuidores e lojistas possuem algumas responsabilidades e obrigações, entre elas:

– **Antes de disponibilizar um artigo escolar (contemplado pela legislação citada), os distribuidores e/ou lojistas devem verificar se o mesmo ostenta o Selo de Identificação da Conformidade.**

– **Sempre que considerar ou tenha motivos para crer que um artigo escolar (contemplado pela legislação citada) não está conforme os requisitos estabelecidos na certificação, o distribuidor e/ou lojista deve informar o fato para o fabricante ou importador, bem como**

o Inmetro e as autoridades de fiscalização do mercado, para que sejam tomadas as providências cabíveis.

– **Enquanto um artigo escolar (contemplado pela legislação citada) estiver sob a responsabilidade do distribuidor e/ou lojista, este deve garantir que as condições de armazenamento ou transporte não prejudiquem a conformidade do artigo escolar com os requisitos previstos.**

– **Os distribuidores e/ou lojistas devem manter em local visível ao consumidor as informações referentes à Identificação da Conformidade do artigo escolar (selo do Inmetro), mesmo nos casos de fracionamento.**

Para consultar se o número de Registro constante no Selo de Identificação da Conformidade do Inmetro está válido basta apenas consultar o site oficial do instituto. Acesse <http://registro.inmetro.gov.br/consulta/>.

Orientação para o consumo

O Ipem-SP disponibiliza para download o Guia Prático de Consumo, que traz dicas ao consumidor sobre o que observar na hora da compra de diversos produtos, entre eles, produtos embalados, têxteis e eletrodomésticos, além de orientações sobre itens que devem trazer o selo do Inmetro e sobre a utilização de balanças disponíveis em supermercados, padarias, açougues e outros tipos de comércio. Para fazer o download do guia, acesse https://www.ipem.sp.gov.br/images/publicacoes/g_consumo/g_consumo.pdf. Conheça as demais publicações da instituição de orientação ao consumidor, acesse <https://www.ipem.sp.gov.br/index.php/cidadao/publicacoes>.

COPA DO MUNDO: FIFA ANUNCIA LOCAIS DE TREINO E CONCENTRAÇÃO DA SELEÇÃO

Brasil ficará em Nova Jersey, a 30 minutos do palco da estreia em NY

A Fifa, entidade máxima do futebol mundial, confirmou nesta quarta-feira (14) que a seleção brasileira ficará hospedada e treinará no estado de Nova Jersey (Estados Unidos) durante a Copa do Mundo, que começa em 11 de junho. A entidade atendeu ao pedido prévio da CBF que, após visitas à várias cidades norte-americanas, manifestou interesse pelas instalações em Nova Jersey. O Brasil treinará no CT Columbia Park, do clube RB New York, na cidade de Morristown, e ficará hospedado no hotel The Ridge, em Basking Ridge. O hotel ficará inteiramente reservado para a delegação Amarelinha.

Uma das vantagens de Nova Jersey é a proximidade do Estádio de Nova York, palco da estreia do Brasil contra Marrocos, em 13 de junho, às 19h (horário de Brasília), pelo Grupo C, que tem ainda Escócia e Haiti. Além disso, o tempo gasto no traje-



(©CBF/Divulgação)

to entre hotel e Centro de Treinamento será de apenas 15 minutos.

Segundo nota oficial da CBF, a escolha dos dois locais em Nova Jersey ocorreu após análises presenciais realizadas nos últimos meses em hotéis e CTs disponibilizados pela Fifa, em várias cidades norte-americanas, como Orlando, Seattle, Boston, Los Angeles e Nova York, entre outras. A entidade brasileira avaliou aspectos como privacidade, conforto,

segurança e distância para os locais de treinos e jogos.

“Analisamos vários aspectos. O objetivo principal era buscar melhor qualidade de gramados, hotéis, facilidades de logística, a menor diferença possível de fuso e outros fatores que poderiam influenciar positivamente no desempenho da seleção. Encontramos na região de Nova York/Nova Jersey as melhores condições em todos esses itens e isso pode fazer a

diferença numa competição que é extremamente complicada diante da grandeza do evento”, pontuou Cícero Souza, gerente geral de seleções masculinas.

A CBF destacou ainda que o CT Columbia tem instalações de última geração, áreas de treinamento, academias de ginástica, vestiários e escritórios administrativos, com acessibilidade. Atualmente, o espaço passa por obras para ampliação das estruturas e

modernização de instalações e equipamentos.

Antes do Mundial, a seleção fará dois amistosos contra seleções europeias, ambos nos Estados Unidos. O escrete canarinho enfrenta a França em 26 de março, às 17h, no Gillette Stadium, no estado de Massachusetts e, cinco dias depois, encara a Croácia, às 21h, no Camping World Stadium, na Flórida.

Fonte: Agência Brasil

SAIBA COMO ANUNCIAR

Anuncie o seu negócio com o
Jornal Verdade/Portal VerdadeOn!
Faça uma consulta conosco através
do telefone

(16) 3704-8830.

Confie na marca que há 7 anos é
sinônimo de credibilidade no
Jornalismo em Franca e Região!

GRUPO
Verdade
COMUNICAÇÃO

MÚSICA, CIRCO E TEATRO: CONFIRA AS APRESENTAÇÕES GRATUITAS DO SESC FRANCA

Shows do Clube do Barbante, Grazon e Madame Fulô se somam aos espetáculos Circo de Coisas e Gravidade Zero: Demonstração de Números Circenses

No dia 16/1, às 19h30, na Praça, o Clube do Barbante apresenta um show que revisita clássicos da MPB e da música latino-americana dos anos 1970, em arranjos dançantes e abertos à improvisação, além de composições autorais. Com vozes, groove, rock, jazz e funk, a banda celebra encontros e expande o imaginário coletivo.

Já no dia 18/1, às 17h, no Terraço, a banda francana Grazon traz um repertório de pop rock com destaque para sucessos da cena nacional, incluindo canções da geração Charlie Brown Jr., em uma apresentação que combina arranjos precisos e presença de palco.

A programação segue com propostas voltadas ao universo do circo e do teatro. No dia 24/1, às 17h, na Convivência, a intervenção Gravidade Zero: Demonstração de Números Circenses propõe um jogo entre corpo, objeto e movimento, explorando equilíbrio e humor em uma cena em que o riso impulsiona o desafio às leis da física.

No dia 25/1, duas atividades ocupam a unidade:



Gravidade Zero: Demonstração de Números Circenses | (©Yako)

às 16h, na Convivência, o espetáculo Circo de Coisas, da Cia. Circo de Bonecos, transforma objetos cotidianos em artistas circenses, em uma encenação que valoriza o imaginário e a humanidade das coisas; e, às 17h, na Comedoria, o grupo Madame Fulô apresenta o show De Fulô em Fulô, com clássicos do forró e releituras construídas especialmente para a formação, além de compo-

sições autorais, afirmando a presença feminina na cena do gênero.

• música | CLUBE DO BARBANTE

Serviço:
Data: 16 de janeiro. Sexta, 19h30.
Classificação indicativa: Livre
Local: Praça do Sesc Franca
Grátis

• música | GRAZON

Serviço:
Data: 18 de janeiro. Domingo, 17h.
Classificação indicativa: Livre
Local: Terraço do Sesc Franca
Grátis

• circo | GRAVIDADE ZERO: DEMONSTRAÇÃO DE NÚMEROS CIR-

CENSES

Com Adriano Bitu, Yako e Neryssa Sayuri

Serviço:
Data: 24 de janeiro. Sábado, 17h.

Classificação indicativa: Livre
Local: Convivência do Sesc Franca
Grátis

• espetáculo | CIRCO DE COISAS

Com Cia. Circo de Bonecos

Serviço:
Data: 25 de janeiro. Domingo, 16h.

Classificação indicativa: Livre
Local: Convivência do Sesc Franca
Grátis

• música | MADAME FULÔ

De Fulô em Fulô

Serviço:
Data: 25 de janeiro. Domingo, 17h.

Classificação indicativa: Livre
Local: Comedoria do Sesc Franca
Grátis



A SUA RÁDIO NA WEB!





PIRES AUDAC[®]

ORGANIZAÇÃO CONTÁBIL LTDA



☎ 16 3713.1600 | contato@escritoriopiresaudac.com.br | escritoriopiresaudac.com.br 📱 /piresaudac

INFORMATIVO

SELIC PODE CAIR A 12,25% EM 2026 E AQUECER SETOR IMOBILIÁRIO

A taxa básica de juros Selic, atualmente em 15% ao ano – maior patamar em quase 20 anos –, mantém o custo do crédito imobiliário elevado e reduz o apelo da compra de imóveis. Analistas e institutos financeiros projetaram que, a partir de março de 2026, esse cenário pode mudar com o início de um ciclo de relaxamento financeiro.

O mais recente levantamento do mercado aponta projeção de Selic em cerca de 12,25% ao final de 2026. Essa expectativa reacende o debate sobre uma possível reconfiguração do mercado de crédito imobiliário, com reflexos diretos sobre as taxas, o volume de financiamento e a oferta de imóveis.

Expectativa de cortes aquece apetite por financiamentos

Murilo Arjona, especialista em financiamento imobiliário, afirma ao portal Terra que a expectativa de cortes na Selic em 2026 pode aquecer o



setor. "A tendência de juros menores pode baratear o crédito, facilitar a aprovação e tecnologias o setor da construção. Para quem planeja comprar, 2026 pode marcar o início de uma nova fase, com mais oportunidades e melhores condições", diz.

A Selic, definida em reuniões do Conselho de Política Monetária (Copom), serve como

referência para todas as taxas de juros do mercado brasileiro. Quando os juros sobem, os financiamentos, empréstimos e pagamentos com cartão tornam-se mais caros, desestimulando o consumo. Por outro lado, se a comissão do Banco Central (BC) reduzir os juros, isso torna os empréstimos mais baratos e incentiva o consumo.

Impacto direto no custo do financiamento

Nos financiamentos imobiliários, como as linhas SFH (Sistema Financeiro de Habitação) e SFI (Sistema de Financiamento Imobiliário), o custo elevado desestimula tanto as instituições financeiras quanto os compradores. As altas taxas geram parcelas mais altas, maior custo

total e menor aprovação de crédito.

Com a expectativa de queda da Selic, a tendência é que os juros e os spreads bancários (a diferença entre o que o banco cobra e a Selic) recuem, tornando as prestações mais acessíveis. O acesso ao crédito também deve ficar mais fácil.

Fonte: portas

INDICADORES

IMPOSTO DE RENDA

Lei Federal nº 11.482/2007 (alterada Lei nº 13.149/2015, a partir de 1º/4/2015). Cálculo do recolhimento mensal na fonte

Bases de cálculo [R\$]	Alíquota	Parc. A deduzir
até 2.259,20	-	-
de 2.259,20 até 2.826,65	7,5%	R\$ 169,44
de 2.826,66 até 3.751,05	15%	R\$ 381,44
de 3.751,06 até 4.664,68	22,5%	R\$ 662,77
acima de 4.664,68	27,5%	R\$ 896,00

Deduções: **A.** R\$ 189,59 por dependente; **B.** pensão alimentícia; **C.** R\$ 1.903,98 parcela isenta de aposentadoria, reserva remunerada, reforma ou pensão para declarante com 65 anos de idade ou mais; **D.** contribuição à previdência social; **E.** previdência privada.

CONTRIBUIÇÃO DOS SEGURADOS DO INSS

[Empregado, Empregado doméstico e trabalhador avulso]. A partir de 1º de janeiro de 2020

Salário de contribuição [R\$]	Alíquota para fins de recolhimento ao INSS [1]
Até 1.518,00	7,50
De 1.518,00 até 2.666,68	9,00
De 2.666,68 até 4.000,03	12,00
De 4.000,03 até 7.786,02	14,00

INDICADORES

Dolar Com.	- 0,62 % R\$ 5,368
Euro	- 0,82 % R\$ 6,234
Bovespa	+ 0,22 % 165.503,39 pts

SALÁRIO MÍNIMO FEDERAL [R\$]

A partir de 1º de janeiro de 2025

R\$ 1.621,00

SALÁRIO MÍNIMO ESTADUAL [R\$]

A partir de 1º de janeiro de 2020 os pisos salariais mensais acima mencionados são indicados conforme as diferentes profissões e não se aplicam aos trabalhadores que tenham outros pisos definidos em lei federal, convenção ou acordo coletivo, aos servidores públicos estaduais e municipais, bem como aos contatos de aprendizagem regidos pela lei federal nº 10.097/2000

Faixa 1 - 1.804,00

SALÁRIO FAMÍLIA [R\$]

A partir de 1º de janeiro de 2025

até 1.906,04

Valor R\$ 65,00 por filho

entretimento

Verdade



Horóscopo

Áries
21/03 a 20/04
Regente: Marte



A energia do dia volta sua atenção para metas e responsabilidades. Depois de uma manhã confusa, você reencontra a direção e percebe onde precisa colocar maturidade para avançar. Retome compromissos com calma; escolhas sólidas agora fortalecem sua imagem e seus próximos passos profissionais.

Touro
21/04 a 20/05
Regente: Vênus



O dia pede expansão consciente. Após a névoa matinal, surge clareza sobre estudos, viagens, projetos futuros ou algo que amplia sua visão. Estruture o que deseja conquistar. A disciplina abre portas para o crescimento que você vem sonhando.

Gêmeos
21/05 a 20/06
Regente: Mercúrio



Assuntos profundos pedem foco e honestidade. Você percebe onde precisa ter firmeza, cortar excessos ou reorganizar limites. O dia favorece decisões emocionais maduras e ajustes em compromissos que envolvem confiança, intimidade ou dinheiro compartilhado.

Câncer
21/06 a 22/07
Regente: Lua



Relacionamentos exigem presença e responsabilidade. A dispersão inicial dá lugar a conversas sérias e acordos mais estáveis. Observe o que precisa ser equilibrado entre você e o outro. O dia favorece parcerias maduras e movimentos de alinhamento.

Leão
23/07 a 22/08
Regente: Sol



A energia se volta para a rotina, saúde e organização. Depois da instabilidade da manhã, você percebe o que precisa simplificar ou colocar em ordem. Pequenos ajustes trazem clareza. É um ótimo dia para retomar hábitos e estruturar seu tempo.

Virgem
23/08 a 22/09
Regente: Mercúrio



Seu campo criativo e afetivo ganha contorno e maturidade. Algo que antes parecia idealizado agora encontra forma concreta. É um bom momento para estruturar projetos pessoais, reforçar vínculos ou transformar uma inspiração em plano real.

Libra
23/09 a 22/10
Regente: Vênus



O dia pede foco na base emocional. A sensação de confusão inicial se dissolve quando você organiza o ambiente interno e externo. É hora de colocar as coisas no lugar, resolver pendências pessoais e trazer estabilidade para a vida doméstica.

Escorpião
23/10 a 21/11
Regente: Plutão



Pensamentos se alinham e conversas ganham objetividade. A entrada da Lua em Capricórnio estabiliza a mente e ajuda você a priorizar. É um excelente dia para resolver burocracias, estruturar ideias ou comunicar algo com clareza e disciplina.

Sagitário
22/11 a 21/12
Regente: Júpiter



Você percebe o que precisa de responsabilidade no campo material. A manhã nebulosa vai embora e surge um senso de realidade sobre dinheiro, organização e escolhas concretas. Decisões maduras fortalecem sua segurança.

Capricórnio
22/12 a 20/01
Regente: Saturno



A energia volta para você. Depois de um começo de dia instável, chega uma sensação de centramento e autoconsciência. É dia de reafirmar sua postura, cuidar da própria imagem e ajustar escolhas pessoais com firmeza.

Aquário
21/01 a 19/02
Regente: Urano



As horas ganham profundidade e introspecção. Após a dispersão inicial, você encontra foco ao olhar para dentro, organizar emoções e fechar ciclos. Silêncio, descanso e limpeza energética ajudam a trazer nitidez ao que realmente importa.

Peixes
20/02 a 20/03
Regente: Netuno



Planos coletivos e projetos futuros ficam mais claros. A Lua traz foco para seus vínculos com grupos, amigas e ideias compartilhadas. Maturidade emocional e disciplina te ajudam a entender o que pode crescer e o que você prefere deixar ir.

Verdade



CLASSIPETS



BY MAYSALUF

Adote



PROCURA-SE

Sumiu nas imediações do santa Bárbara. Fêmea. Atende por Zoe.
Telefone para contato :(16)98170-8693



ADOÇÃO RESPONSÁVEL
Fêmea. Mais ou menos 3 meses. Contato: 16 99203-2285

PROCURA-SE GATA TRICOLOR CASTRADA

RUA MAJOR MENDONÇA C/ AV. PRESIDENTE VARGAS
PRÓXIMO A PREFEITURA - CIDADE NOVA - ST ANTÔNIO



FRIDA, 4 ANOS. ADULTA, PORTE PEQUENO
GATA MUITO ARISCA. FELV+ (PRECISA DE CUIDADOS ESPECIAIS)

OFEREÇO RECOMPENSA!

(16) 99373-1461 (16) 9740-55885

Dayane Cintra



Desapareceu em 17 de novembro de 2025
Prolongamento Jardim Flórida, Franca

Por favor, ajude a compartilhar!

Whatsapp: (16) 99462-3301

Acesse viumeupet.com.br



DESAPARECIDO
Cachorro desaparecido no Bairro Eliminar 1. Atende pelo nome "Zeca". Qualquer informação entrar em contato no 16 99335-9242 ou 99111-3704

ATENÇÃO
desapareceu no bairro campo belo após a virada do ano
Atende pelo nome de Nick
Se alguém tiver informações por favor entre em contato! (16) 991065959



PERDIDA
Calopsita perdida em Franca, Bairro Paulistano. Qualquer informação: contato 991368810.
Recompensa

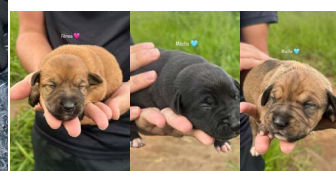

ADOÇÃO RESPONSÁVEL
Fêmea. Médio porte. Será doada castrada após o desmame dos filhotes.
Contato: 16 99112-5800

ADOÇÃO RESPONSÁVEL
1 fêmea e 2 machos. 6 meses. Vermifugados. SRD. Contato: 16 99459-2400



ADOÇÃO RESPONSÁVEL
Fêmea, precisando de um lar com muito amor e carinho. Quem tiver interesse por favor entrar em contato 16 99173-2425.

Adoção Responsável

Garantimos castração

Macho, porte M Mestiço Pitbull

Contato 1698874-8553

Adoção Responsável

Garantimos a castração

Fêmea, vermifugada, porte M, mestiça Pitbull

Contato (16) 98874-8553

Verdade EMPREGOS

EMPRESA SÃO JOSÉ CONTRATA:

APRENDIZ
Requisitos:

Disponibilidade de horário;
Comunicativo;
Sexo Masculino / Feminino;

Salário compatível com a função.

BORRACHEIRO
Requisitos:

Conhecimentos na borracharia: troca de pneu, consertar a frio e quente, reparar camaras de ar e toda a manutenção em geral;

Disponibilidade de horário;

Salário compatível com a função.

Segue os benefícios que a Empresa oferece para todas as vagas:

Cesta básica
Ticket refeição
Convênio médico e farmácia
Transporte

Enviar os currículos com a vaga pretendida para o e-mail: saojose@empresasaojose.com.br ou presencialmente na garagem (Av. Dr. William Azzuz, 480, Recreio Campo Belo).

EMPRESA SÃO JOSÉ CONTRATA:

ATENDENTE – vaga exclusiva para PCD
Requisitos:

Experiência com atendimento ao público;
Disponibilidade de horário;
Comunicativo;

Salário compatível com a função.

AUXILIAR DE TRÁFEGO
Requisitos:

Conhecimento do sistema Windows e Pacote Office;
Disponibilidade de horário;

Salário compatível com a função.

Segue os benefícios que a Empresa oferece para todas as vagas:

Cesta básica
Ticket refeição
Convênio médico e farmácia
Transporte

Enviar os currículos com a vaga pretendida para o e-mail: saojose@empresasaojose.com.br ou presencialmente na garagem (Av. Dr. William Azzuz, 480, Recreio Campo Belo).

EMPRESA SÃO JOSÉ CONTRATA:

LAVADOR DE ÔNIBUS
Requisitos:

Conhecimento em rotinas de lava-jato e produtos químicos;

Disponibilidade de Horário;

Sexo Feminino ou Masculino;

Salário compatível com a função.

AUXILIAR DE LIMPEZA
Requisitos:

Conhecimento em jardinagem, limpeza e cuidados em áreas de manutenção.

Disponibilidade de Horários.

Segue os benefícios que a Empresa oferece para todas as vagas:

Cesta básica
Ticket refeição
Convênio médico e farmácia
Transporte

Enviar os currículos com a vaga pretendida para o e-mail: saojose@empresasaojose.com.br ou presencialmente na garagem (Av. Dr. William Azzuz, 480, Recreio Campo Belo).

EMPRESA SÃO JOSÉ CONTRATA:

AJUDANTE DE MECÂNICO
Requisitos:

Conhecimentos em linha pesada Mercedes-Benz (será considerado como diferencial para a vaga);
Comunicativo;
Disponibilidade de horário;

Salário compatível com a função.

MECÂNICO
Requisitos:

Conhecimentos em linha pesada Mercedes-Benz

CNH (D/E)

Comunicativo

Disponibilidade de horário;

Salário compatível com a função.

Segue os benefícios que a Empresa oferece para todas as vagas:

Cesta básica
Ticket refeição
Convênio médico e farmácia
Transporte

Enviar os currículos com a vaga pretendida para o e-mail: saojose@empresasaojose.com.br ou presencialmente na garagem (Av. Dr. William Azzuz, 480,

Recreio Campo Belo).

EMPRESA SÃO JOSÉ CONTRATA:

ELETRICISTA AUXILIAR
Requisitos:

Experiência em parte elétrica de ônibus e vans;
Disponibilidade de horário;

Salário compatível com a função.

FUNILEIRO
Requisitos:

Experiência em recuperar latarias dos veículos e soldas.

Conhecimento em pequenos reparos e pintura em veículos;

Disponibilidade de horário;

Salário compatível com a função.

Segue os benefícios que a Empresa oferece para todas as vagas:

Cesta básica
Ticket refeição
Convênio médico e farmácia
Transporte

Enviar os currículos com a vaga pretendida para o e-mail: saojose@empresasaojose.com.br ou presencialmente na garagem (Av. Dr. William Azzuz, 480, Recreio Campo Belo).

EMPRESA SÃO JOSÉ CONTRATA:

MOTORISTA DE GARAGEM
Requisitos:

Disponibilidade na condução de manobra de veículos pesados (ônibus e vans).
CNH (D/E);
Disponibilidade de horário;

Salário compatível com a função.

MOTORISTA DE VAN
Requisitos:

CNH categoria D/E;

Disponibilidade de horário;

Sexo Feminino ou Masculino;

Salário compatível com a função.

Segue os benefícios que a Empresa oferece para todas as vagas:

Cesta básica
Ticket refeição
Convênio médico e farmácia
Transporte

Enviar os currículos com a vaga pretendida para o e-mail: saojose@empresasaojose.com.br ou presencialmente na garagem (Av. Dr. William Azzuz, 480, Recreio Campo Belo).

EMPRESA SÃO JOSÉ CONTRATA:

MOTORISTA DE ÔNIBUS
Requisitos:

CNH categoria D/E;

Curso de Transporte Coletivo;

Comunicativo;

Disponibilidade de horário;

Sexo Feminino ou Masculino;

Salário compatível com a função.

AUXILIAR DE CONTROLE/ALMOXARIFE
Requisitos:

Conhecimento do sistema Windows e Pacote Office;
Disponibilidade de horário;



EMPREGOS



Conhecimento da rotina do almoxarifado; Salário compatível com a função.

Segue os benefícios que a Empresa oferece para todas as vagas:

Cesta básica
Ticket refeição
Convênio médico e farmácia
Transporte

Enviar os currículos com a vaga pretendida para o e-mail: saojose@empresasaojose.com.br ou presencialmente na garagem (Av. Dr. William Azzuz, 480, Recreio Campo Belo).

IBIZA GOLDEN CONTRATA-SE CAMAREIRA 12X36

ENVIAR CURRÍCULO PARA IBIZA@IBIZA-GOLDEN.COM.BR

CONFEITARIA E CAFETERIA CONTRATA:

— Caixa com experiência
— Auxiliar de confeitaria com ou sem experiência
— Atendente de cafeteria com ou sem experiência
De segunda a sábado, salário da categoria, programas de benefícios e plano odontológico
Nas imediações da Vila Aparecida!
R: Goiás 1930 ou 16 98211-8945

VENDEDOR EXTERNO

Requisitos: Ser comunicativo, estar disposto a novos desafios, ser proativo, vontade de crescer e se desenvolver. Ter veículo próprio.

Salário: R\$ 1.600,00 + comissão

Enviar currículo para o whatsapp 16 99973-1901

PRECISA-SE DE AUXILIAR DE PCP

PARA INDUSTRIA DE SOLADOS INJETADOS, MANDAR CURRÍCULO PARA O TELEFONE 16 98157-0127

OPORTUNIDADE DE EMPREGO:

INDUSTRIA DE CALÇADOS
VOCÊ QUER INICIAR O ANO 2025 TRABALHANDO, ESSA É A OPORTUNIDADE, ESTAMOS COM VAGAS PARA RESPONTEADOR, COLADOR DE PEÇAS, AUXILIAR PESPONTE, AUXILIAR ALMOXARIFADO, FECHADOR DE LADO/BASE, MONTADOR MANUAL (DESCE BASE), CORINGA MONTAGEM (SAIBA MOLDAR MOCASSIM), ENFUMACADOR (ÁREA DE ACABAMENTO), ESCALADOR VAQUETAS/FORRO, AUXILIAR PREPARAÇÃO. INTERESSADOS ENCAMINHAR CURRÍCULOS PARA SOLLUCONTRATA@GMAIL.COM OU AV FRANCISCO DELFINO SANTOS 1140 - JD PAULISTANO.

ESTAMOS CONTRATANDO

* APLICADOR (A) DE ILHÓS.

COM EXPERIÊNCIA.

Interessados enviar currículo no e-mail: emprego.dp@hotmail.br ou no telefone: (16)99195-5334.

PRECISA-SE :

PRECISA DE MOTOQUEIRO COM MOTO PRÓPRIA PARA FAZER ENTREGA. ENDEREÇO RUA MAJOR CLAUDIANO 1445

CONTRATA-SE:

PARA TRABALHAR NA PRODUÇÃO DE CINTO COM EXPERIÊNCIA TRATAR NO TELEFONE 16 99248-6016

CONTRATA-SE APOSTADOR DE SOLA COM EXPERIENCIA

COMPARECER COM CURRÍCULO, CARTEIRA DE TRABALHO E DOCUMENTOS RUA BENEDITO BARBOSA 160 JD.PAULISTANO OU ENVIAR CURRÍCULO PARA EMAIL: recursos humanos@walkway.com.br

ESTAMOS CONTRATANDO PARA AS SEGUINTE VAGAS:

*PESPONTEADOR

* CONFERIDEIRA

* AUXILIAR DE PESPONTE

TODOS COM EXPERIÊNCIA.

INTERESSADOS ENVIAR CURRÍCULO NO E-MAIL: RH4@CALCADOSTURIN.COM.BR OU NO TELEFONE: (16)99287-5602.

RUA ARNOLD FARIA JUNQUEIRA, 1300 JD. PAULISTANO.

CONTRATA-SE:

CONTRATA-SE PESPONTEADOR OU PESPONTEADORA, COLADEIRA DE PEÇAS COM PRÁTICA. FALAR COM (16) 99971-5400

ESTAMOS CONTRATANDO :

ESTAMOS CONTRATANDO PARA AUX. DE PRODUÇÃO (METALÚRGICA) NÃO PRECISA TER EXPERIÊNCIA TERÁ TREINAMENTO.

PESSOA PROATIVA, COMPROMETIDA E COM VONTADE DE APRENDER.

DE 2º A 6º FEIRA HORÁRIO: 07:30H AS 17:18 COM 1H DE ALMOÇO
SALÁRIO: R\$ 1926,00 COM BENEFÍCIOS: VA R\$ 250,00, CONVÊNIO: SESI, FARMÁCIA, PLANO DE SAÚDE E BONIFICAÇÃO POR ASSIDUIDADE PAGA POR MÊS. INTERESSADOS ENVIAR CURRÍCULO P/16-99949-2861 NO ASSUNTO: AUX. DE PRODUÇÃO - CURRÍCULOS SEM IDENTIFICAÇÃO DO NOME DA VAGA SERÁ DELETADO.

VAGA DE EMPREGO:

PRECISA-SE: PASSADEIRA DE COLA NO CABEDAL (COM EXPERIÊNCIA)
RUA BENEDITO MERLINO 999, JD. GUANABARA, WHATSAPP 1637136800

TEMOS VAGAS:

VAGAS
-AÇOUGUEIRO
-PÁDEIRO
-AUXILIAR DE PADARIA
-BALCONISTA DE PADARIA
-REPOSITORES
-MENOR APRENDIZ (ESTAGIÁRIO)
-AUXILIAR DE CAIXA
-OPERADOR DE CAIXA
-FISCAL DE CAIXA
-AUXILIAR DE LIMPEZA
-FAXINEIRO
-SEGURANÇA

COM DISPONIBILIDADE DE HORÁRIO INCLUSIVE AOS FINAIS DE SEMANA
ENVIE SEU CURRÍCULO PDF PELO TELEFONE 16 98117-7934 OU NO ENDEREÇO : RUA FRANCISCO MARQUES,650 - VILA NOVA

ESTAMOS COM MAIS NOVAS VAGAS PARA DOMÉSTICAS!!

SEMANA RECHEADA DE VAGAS PARA VC QUE ESTÁ EM BUSCA DE UMA OPORTUNIDADE!
EXPERIÊNCIA ANTERIOR EM CASA D FAMÍLIA,
PARA LAVAR, PASSAR, COZINHAR DE 2º A 6º DAS 07H AS 16H.

SALÁRIO SUPER COMPÁTIVEL AO MERCADO +VT, INTERESSADS ENVIAR CURÍCULO PARA 16-99949-2861 COM O NOME DA VAGA.

ESTAMOS CONTRATANDO :

ESTOU CONTRATANDO AJUDANTE DE COZINHA, PRA TRABALHAR EM RESTAURANTE
WHATSAPP 16 99280-3900

PRECISA-SE DE GARÇOM OU GARÇONETE

TRATAR NO TELEFONE 1699115-1947

ESTAMOS CONTRATANDO :

1 APONTADOR DE SOLA
1 PLANCHEADOR
1 ACABADOR
IMEDIAÇÕES VILA APARECIDA
TRATAR WATSAPP (16) 98822-1667

ESTAMOS CONTRATANDO :

PRECISA DE 1 APOSTADOR DE SOLA, 1 AUXILIAR DE MONTAGEM, 1 PASSADOR DE COLA NA SOLA E 1 AUXILIAR DE ACABAMENTO
FALAR SAMANTA 16 99445 0235
FALAR COM ALEX RUA HIPÓLITO ANTÔNIO

Verdade EMPREGOS

NIO PINHEIRO 3790
JD GUANABARA

EMPREGADA DO-
MÉSTICA

OPORTUNIDADE PARA EMPREGADA DOMÉSTICA, PARA TRABALHAR DE SEGUNDA A SEXTA FEIRA. REQUISITOS: EXPERIÊNCIA NA ÁREA E QUE CONSIGA ADMINISTRAR ROTINA DA CASA; SAIBA COZINHAR. ATIVIDADES: LIMPEZA DA CASA; PREPAROS DE COMIDA; LAVAR E PASSAR ROUPA. COM REFERENCIAS. INTERESSADAS ENVIAR CURRÍCULO PARA O WHATSAPP (16) 98163-0020.

PRECISA-SE DE BORDADOR PARA BOTAS E BOTINAS

PARA COMEÇO IMEDIATO, SALÁRIO A COMBINAR, ENTRE EM CONTATO PELO WHATSAPP 16 99163-0589 COMPARECER AO ENDEREÇO AV PRESIDENTE VARGAS, 2245

CONTRATA-SE :

AUXILIAR DE ATENDIMENTO EM ECOMMERCE, COM PRÁTICA EM ATENDIMENTO AO CLIENTE NO TELEFONE E REDES SOCIAIS, QUE SEJA ORGANIZADA, SAIBA LIDAR COM COBRANÇAS, NEGOCIAÇÕES E TRABALHO EM EQUIPE!
CLT - SEGUNDA A SEXTA - SALARIO COMPATÍVEL COM A FUNÇÃO- CONVENIO FARMÁCIA.

DECONTRATA2022@GMAIL.COMELETRICISTA INSTALADOR
Descrição
Atenção!!!
Empresa de Franca do seguimento de engenharia elétrica abre processo seletivo para

a vaga de:
ELETRICISTA INSTALADOR

Requisitos indispensáveis para a vaga:

- Ensino médio Completo.

- Certificado de curso de eletricista

- CNH

- OBSERVAÇÃO IMPORTANTE:

?Ter disponibilidade para trabalhar em outras cidades.

Necessário Experiência Sim

Benefícios

O que oferecemos:

- Salários compatíveis com o mercado de acordo com a função

- Vale alimentação

- Plano de carreira

- Alojamento

- Translado para a cidade da obra por nossa conta e ajuda de custo para alimentação em viagem.

- Transporte do alojamento para o local das obras por nossa conta.

Alimentação no alojamento/obra por nossa conta (café da manhã, almoço e jantar

Atuação

Ter atuado na área de elétrica

Cargo

ELETRICISTA INSTALADOR

Salário

A Combinar

Horário de Trabalho

07:30HS AS 17:30 - C/

UMA HORA DE INTERVALO PARA ALMOÇO

Local de Trabalho

CIDADES DIVERSAS A

NIVEL BRASIL

Formação:

Ensino Técnico Completo

ELETRICISTA MONTADOR

Descrição

Atenção!!!

Empresa de Franca

do seguimento de engenharia elétrica abre

processo seletivo para

a vaga de:

ELETRICISTA MONTADOR

Requisitos indispensáveis para a vaga:

- Ensino médio Com-

pleto.

- Certificado de curso de eletricista

- CNH

- OBSERVAÇÃO IMPORTANTE:

Ter disponibilidade para trabalhar em outras cidades.

Necessário Experiência Sim

Benefícios

O que oferecemos:

- Salários compatíveis com o mercado de acordo com a função

- Vale alimentação

- Plano de carreira

- Alojamento

- Translado para a cidade da obra por nossa

conta e ajuda de custo

para alimentação em

viagem.

- Transporte do alojamento para o local das

obras por nossa conta.

- Alimentação no alojamento/obra por nossa

conta (café da manhã,

almoço e jantar)

Atuação

Ter atuado na área de

elétrica.

Cargo

ELETRICISTA MONTADOR

Salário

A Combinar

Horário de Trabalho

07:30HS AS 17:30 - C/

UMA HORA DE INTERVALO PARA ALMOÇO

Local de Trabalho

CIDADES DIVERSAS A

NIVEL BRASIL

Formação:

Ensino Técnico Completo

ENCARREGADO ELETRICISTA

Descrição

Atenção!!!

Empresa de Franca

do seguimento de engenharia elétrica abre

processo seletivo para

a vaga de:

ENCARREGADO ELETRICISTA

Requisitos indispensáveis para a vaga:

- Ensino médio Completo.

- Certificado de curso de eletricista

- Liderança / Gestão de

Pessoas

- CNH

Observação importante: Ter disponibilidade para trabalhar em outras cidades.

Necessário Experiência Sim

Benefícios

O que oferecemos:

- Salários compatíveis com o mercado de acordo com a função

- Vale alimentação

- Plano de carreira

- Alojamento

- Translado para a cidade da obra por nossa

conta e ajuda de custo

para alimentação em

viagem.

- Transporte do alojamento para o local das

obras por nossa conta.

- Alimentação no alojamento/obra por nossa

conta (café da manhã,

almoço e jantar)

Atuação

Experiencia comprovada na área de elétrica e

gestão de pessoas.

Cargo

ENCARREGADO ELETRICISTA

Salário

A Combinar

Horário de Trabalho

07:30HS AS 17:30 - C/

UMA HORA DE INTERVALO PARA ALMOÇO

Local de Trabalho

CIDADES DIVERSAS A

NIVEL BRASIL

Formação:

Ensino Técnico Completo

FISCAL DE LOJA APOIO - PREVENÇÃO E PERDAS

Descrição

RESPONSABILIDADES E ATRIBUIÇÕES

Vigilância de estacionamento e Loja;

Controlar o fluxo de

pessoas e dos armários;

Fiscalizar mercadorias;

Organização dos carrinhos;

Ter disponibilidade para

auxiliar zeladoria sempre que necessario

REQUISITOS E QUALIFICAÇÕES

PRÉ-REQUISITOS:

Escolaridade compatível com a função

Média salarial compatível com a função

Atestados serão avaliados

Ensino médio completo

Ter idade mínima de 18 anos

Proatividade

Ter senso analítico

Caso o candidato ter

cursos será um diferencial

Caso o candidato tiver

experiência na área

será um diferencial

Necessário Experiência

Não

Benefícios

Vale Alimentação

Vale Transporte

Premio de Participação

de Resultados

Cargo

FISCAL APOIO - PREVENÇÃO E PERDAS

Salário

A Combinar

Horário de Trabalho

14H AS 22H20

Local de Trabalho

JARDIM SANTANA

Formação:

Ensino Médio Completo

GARÇOM / GARÇONETE

Descrição

Somos um no mercado

há 30 anos, servindo

Grelhados na brasa,

comida caseira e de

qualidade para todos os

nossos queridos clientes!

Temos um time muito

unido em nossa missão

surpreender os

clientes com evolução

constante, desenvolvendo

pessoas dentro e fora da

organização.

Quer ingressar em uma

jornada de evolução,

crescimento e foco no

resultado? Vem que o

aqui é o seu lugar.

Procuramos Garçons

para nos ajudar nesta

missão, buscando atender

as necessidades dos

clientes, surpreendo

suas expectativas.

Suas principais atividades

serão:

- Atender e servir os

clientes seguindo a política

de atendimento da empresa.

Horário de trabalho:

10:30 às 16:30 ou

16:35 às 23:00

CLASSIFICADOS

A LINHA DE TAPETES NEVER SEEN

TRAZ FORMAS INSPIRADAS NO ESTILO PERSA E MODERNOS PADRÕES, DESENHAM UMA DECORAÇÃO QUE SOMA CONFORTO, TRADIÇÃO E ELEGÂNCIA EM UM MESMO AMBIENTE.



GONÇALVES RELOJOEIRO

Consertos de relógio e cópia de chave. Vendo relógios, pinos, pilhas, pul-seiras e vidro p/ relógio. Temos mola p/ cortador, agulhas para costurar sapatos e agulhas para máquina de pesponto. End: Avenida Frei Germano, 2084 Estação. 99280-7829.

SAIBA ONDE
ANUNCIAR

Verdade
CLASSIFICADOS
3704-8830