



## POLÍCIA AMBIENTAL INTENSIFICA FISCALIZAÇÃO NA REGIÃO DURANTE OPERAÇÃO IMPACTO PIRACEMA

4º BPamb concentra esforços entre Rifaina e Colômbia [pág.3](#)



Microempreendedores Individuais têm até 31 de maio declararem rendimentos

[pág.11](#)



**Clique nos títulos e nas fotos e leia diretamente no site!**



Anvisa proíbe fórmula infantil com risco de contaminação por toxina

[pág.4](#)



Horto Medicinal do Allan Kardec avança na estruturação e projeta abertura para visitas

[pág.5](#)

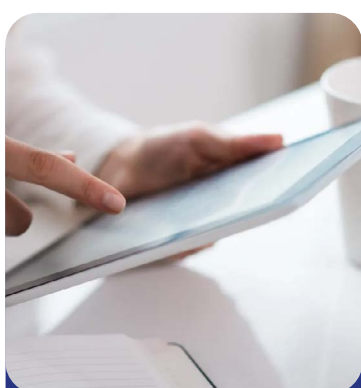

Cartórios de Notas lançam novo serviço que permite a validação e autenticação de conteúdos digitais

[pág.10](#)



Hospital do Câncer do Grupo Santa Casa de Franca completa 24 anos salvando vidas

[pág.9](#)



expediente

**Diretor Presidente**  
Carlos Henrique Pereira

**Editor Chefe**  
Pedro Maia  
MTB - 97023/SP

**Editor**  
Paulo Fernando D. Gonçalves  
MTB 38.593/BR

**Editor de Esportes**  
José Carlos de Araújo

**Comercial**  
Lázaro Reis



**Presente em 33 cidades da região**

**São Paulo:** Altinópolis, Aramina, Batatais, Brodowski, Buritizal, Cristais Paulista, Guaíra, Guará, Igarapava, Ipuã, Itirapuã, Ituverava, Jeriquara, Miguelópolis, Morro Agudo, Nuporanga, Orlandia, Patrocínio Paulista, Pedregulho, Restinga, Ribeirão Corrente, Rifaina, Sales Oliveira, Santo Antônio da Alegria, São Joaquim da Barra, São José da Bela Vista

**Minas Gerais:** Capetinga, Cássia, Claraval, Delfinópolis, Ibiraci, São Sebastião do Paraíso e São Tomás de Aquino



Av Dr Antonio Barbosa Filho, 1146 Centro - Franca-SP

☎ 16 99162.0578 | ☎ 16| 3704-8830  
atendimento@verdadeon.com.br  
verdadeon.com.br

As opiniões do jornal são voltadas expressamente às ideias editoriais. Artigos são de inteira responsabilidade de seus autores



editorial

# Cannabis: pesquisadores propõem à Anvisa para destravar estudos - II



*Um grupo formado por 58 pesquisadores de universidades e instituições de pesquisas brasileiras apresentou, à Agência Nacional de Vigilância Sanitária (Anvisa), uma contribuição técnico-científica com propostas para o aperfeiçoamento das normas que regem o cultivo da Cannabis sativa para fins científicos e terapêuticos no País, como abordado no jornal VERDADE, edição de ontem.*

*O estudo também estima que a área cultivada com cânhamo no País poderia ultrapassar 15 mil hectares no quarto ano de regulamentação, caso o mercado avance de forma estruturada. Atualmente, mesmo sem autorização para o cultivo, o Brasil importa diferentes derivados da planta, como fibras e matérias-primas industriais, o que evidencia a existência de demanda interna.*

A Kaya Mind, empresa que surgiu em 2021 para ajudar na organização e no crescimento do mercado com responsabilidade. O objetivo era, inicialmente, focar no uso terapêutico da planta para depois expandir a atuação. Maria Eugênia, CEO da Kaya Mind e o sócio Thiago Cardoso, que trabalhavam em uma multinacional e tinham histórico de demanda por cannabis medicinal na família, decidiram começar os primeiros levantamentos sobre o tema.

Não havia informações sobre pacientes, nem preço médio dos produtos. A gente começou a fazer um estudo, nós dois, no meio da pandemia, e apresentou um projeto para um grupo que investe em cannabis fora do Brasil. No ano seguinte, o mercado já era de dezenas de milhões de dólares. E, no outro ano, centena de milhões. Aos poucos, os estudos sobre

possibilidades foram se expandindo para outros segmentos, como moda, construção civil, alimentos, cosméticos, entre outros. De acordo com a empresa, o cânhamo se destaca, além da possibilidade de alta lucratividade aos produtores, pelos empregos que pode gerar no campo. Na Colômbia, por exemplo, estima-se a criação de 17,3 empregos por hectare cultivado, reforçando o potencial da cultura como ferramenta de desenvolvimento rural e diversificação da produção agrícola.

**Entre os desafios apontados para a consolidação do mercado, estão:**

- Adaptação de sementes às condições brasileiras;
- Definição de critérios técnicos para o teor de THC;
- Desenvolvimento de maquinários específicos para cultivo e colheita;

- Ampliação da aceitação social em relação ao cânhamo, frequentemente associado apenas ao uso adulto da cannabis.

E a produção poderia se integrar bem aos sistemas já existentes, utilizando maquinário adaptável e promovendo rotação de culturas e recuperação do solo.

**Condições para avançar** – Para os pesquisadores que assinam a contribuição enviada à Anvisa, a atualização das regras pode criar um ambiente mais favorável, tanto para o avanço da pesquisa científica quanto para o desenvolvimento de uma cadeia produtiva nacional. Na avaliação do grupo, o Brasil reúne condições agrícolas, científicas e industriais para avançar, desde que o marco regulatório acompanhe as evidências científicas e as experiências já consolidadas em outros países.

## VENDE-SE - Negócio de oportunidade única!

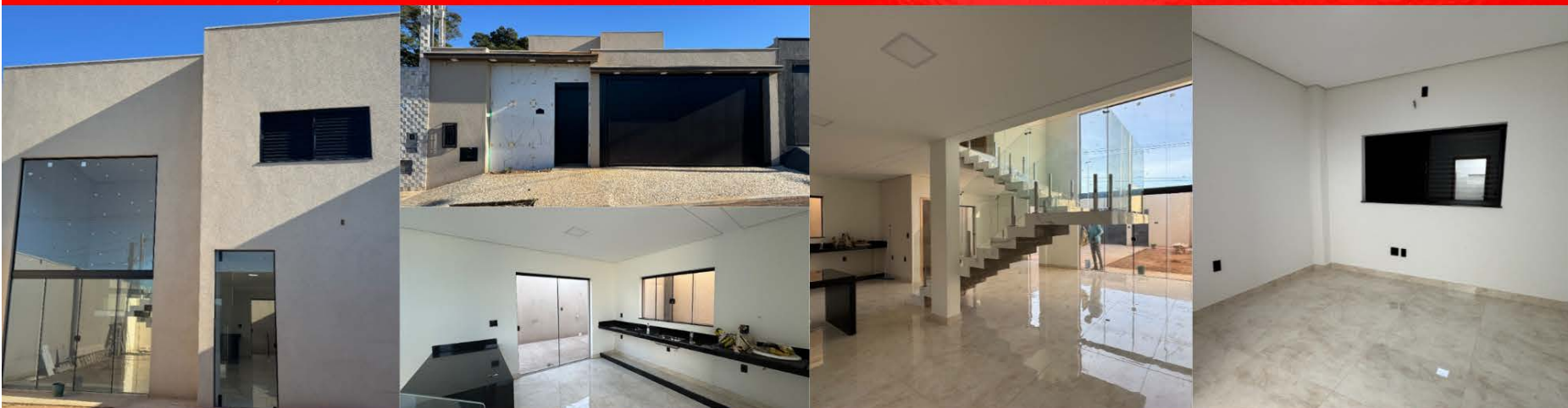

**IMÓVEL RESIDENCIAL novo, bairro Residencial Gramado - 3 dormitórios, 1 suíte, 4 vagas de garagem, terreno de 233 m², área construída 220 m²**

**Direto com o proprietário - Aceita PERMUTAS  
Contato: Cel. 16 - 99111-5088 c/ Antônio**

# POLÍCIA AMBIENTAL INTENSIFICA FISCALIZAÇÃO NA REGIÃO DURANTE OPERAÇÃO IMPACTO PIRACEMA

4º BPamb concentra esforços entre Rifaina e Colômbia

Por Pedro Maia  
Editor-chefe

O 4º Batalhão de Polícia Militar Ambiental (BPamb) iniciou a Operação Impacto Piracema, com o objetivo de intensificar o policiamento ambiental, hídrico e rural durante o período de reprodução dos peixes, que ocorre de 1º de novembro a 28 de fevereiro, na Bacia do Rio Paraná.

Na região, os esforços estão concentrados em Rifaina. Segundo a PM, no dia 9 de janeiro será realizada uma preleção com o efetivo na rampa municipal juntamente com todas as forças de segurança envolvidas, como o policiamento territorial, policiamento rodoviário, comando de aviação e Guarda Civil Municipal. Mais adiante, o município de Colômbia também contará com o apoio do policiamento territorial e rodoviário.

## Operação

A operação ocorre nas



4º BPamb intensifica policiamento ambiental, hídrico e rural durante o período da piracema (@Polícia Militar Ambiental)

regiões Noroeste e Nordeste do Estado de São Paulo e conta com atuação integrada da Polícia Militar Ambiental, Comando de Aviação da Polícia Militar, Polícia Rodoviária Estadual, batalhões subordinados aos CPI-3 e CPI-5, além do apoio da Polícia Militar Ambiental de Minas Gerais, nas áreas de divisa entre os estados.

As ações visam o combate à pesca predatória, a repressão a crimes ambientais, o enfrentamento de ilícitos associados ao crime organizado e o reforço da segurança de veranistas e produtores rurais. O policiamento náutico foi ampliado nos rios Tietê, Grande, Paraná e Pardo, além de reservatórios e lagos da região, enquanto

o patrulhamento rural foi intensificado nas vias de acesso e propriedades próximas aos cursos d'água.

A operação emprega o GEPAAR (Grupo Especial de Policiamento Ambiental em Áreas de Risco), unidade especializada em pronta resposta, com atuação terrestre e náutica em áreas rurais e fluviais. Também busca coibir cri-

mes como furto e roubo de insumos, equipamentos e maquinários agrícolas, contribuindo para a proteção do agronegócio sustentável e o aumento da sensação de segurança da população.

A PM Ambiental reforça que a operação em questão segue em todo borraste paulista até o dia 11 de janeiro.

## Oferecimento

**YEPPA!**  
(16) 99639-7904

**Magalu**

**CIESP**  
FRANCA  
R. Marco Aurélio de Luca, 2240  
Parque Progresso, Franca  
(16) 3721-5861

O Hemocentro de Franca está com baixos estoques de sangue tipos:  
O(negativo) O(positivo) A(negativo)  
**SALVE VIDAS! DOE SANGUE.**  
Agendamento: 0800-9796049  
Av. Doutor Hélio Palermo 4181, Recanto do Itambé - Franca/SP  
Tel.: (16) 3402-5000

**Verdade Pet CAST**

**BRASIL RECARGAS**  
cartuchos e toners  
NÃO COBRAMOS TAXA DE ENTREGA  
3720-6633 99249-5988  
RUA GENERAL TELLES Nº 467 - ESTAÇÃO  
Parceiro Magalu

O Omni tem soluções de crédito para todos!  
Financiamento de veículos  
Refinanciamento de veículos  
Capital de Giro  
**omni**  
Agente Omni Franca  
Rua Carlos do Carmo, 408 - Cidade Nova, Franca/SP  
(16) 3707-5377 | (16) 9 9275-1283

HEMOCENTRO DE FRANCA  
**SEJA UM DOADOR DE SANGUE**  
SALVE VIDAS!  
3402-5000  
98215-1534

RÁDIO WEB  
**Verdade**

**POD VER**  
O PODCAST DO Verdade

## ANVISA PROÍBE FÓRMULA INFANTIL COM RISCO DE CONTAMINAÇÃO POR TOXINA

A Agência Nacional de Vigilância Sanitária (Anvisa) determinou, nesta quarta-feira (7), a proibição da venda, distribuição e do uso de alguns lotes de fórmulas infantis das marcas Nestogeno, Nan Supreme Pro, Nanlac Supreme Pro, Nanlac Comfor, Nan Sensitive e Alfamino, da empresa Nestlé Brasil Ltda.

[Confira os lotes aqui.](#)

Em nota, a Anvisa cita como motivo o risco de contaminação por cereulide, uma toxina produzida pela bactéria *Bacillus cereus*.

“O consumo de alimento contaminado por essa toxina pode causar vômito persistente, diarreia ou letargia, que é a sonolência excessiva, lentidão de movimentos e raciocínio, e incapacidade de

reagir e expressar emoções”.

Ainda segundo a agência, a medida tem caráter preventivo e o fabricante já iniciou o recolhimento voluntário dos lotes no Brasil e no resto do mundo, após a detecção da toxina em produtos provenientes de uma fábrica localizada na Holanda.

“Foi identificado que a toxina estava presente em um ingrediente proveniente de um fornecedor global de óleos terceirizados. Dessa forma, a empresa indicou a necessidade de um recolhimento global”, detalhou a Anvisa.

### Orientações a pais e responsáveis

Para os consumidores que utilizam as fórmulas infantis citadas, a orientação é



(©Marcelo Camargo)

verificar o número do lote impresso no rótulo.

“Se o produto pertencer a um dos lotes recolhidos, não deve ser utilizado ou

oferecido para consumo. Os demais lotes desses produtos não foram afetados”.

“Para receber orientações sobre como proceder em

relação a eventuais trocas e devoluções do produto, entre em contato direto com a Nestlé Brasil Ltda., por meio do Serviço de Atendimento ao Consumidor (SAC), indicado na embalagem”, completou a agência.

Se a criança apresentar sintomas compatíveis com os citados após o consumo do produto de lotes indicados, a recomendação é buscar atendimento médico. “É importante informar o alimento que foi consumido, se possível, com uma amostra da embalagem, caso tenha disponível”.

Mais orientações sobre o uso seguro de fórmulas infantis podem ser encontradas no site da Anvisa.

Fonte: Agência Brasil

\*Foto meramente ilustrativa.

# 10

uma década de sabor irresistível

Ano

TRADIÇÃO QUE AQUECE O CORAÇÃO!

Faça o seu pedido: 16 99639-7904

Rua: Clóvis Vieira de Andrade, 1531, Franca

# HORTO MEDICINAL DO ALLAN KARDEC AVANÇA NA ESTRUTURAÇÃO E PROJETA ABERTURA PARA VISITAS

*Projeto do Centro de Promoção de Saúde Mental se prepara para abrir o espaço à comunidade e aos usuários da Fundação Espírita Allan Kardec*

Mantido pela Fundação Espírita Allan Kardec, o Horto de Plantas Medicinais, que integra o CPSM (Centro de Promoção de Saúde Mental), segue em processo de estruturação e consolidação, com foco na produção de mudas, organização do espaço e no fortalecimento de ações voltadas à saúde integral da população. A iniciativa prevê, a médio prazo, a produção de fitoterápicos e a ampliação das atividades com a comunidade.

De acordo com o terapeuta integrativo Peter Gustavo, coordenador do Horto Medicinal, o projeto tem como propósito ser um espaço vivo de aprendizado, cuidado e promoção da saúde.

“O objetivo do Horto Medicinal é oferecer um espaço para cultivo de plantas medicinais e prática da Terapêutica com as Plantas Mediciniais, objetivando a participação da comunidade, cidadania e solidariedade entre os participantes.



Novas atividades no Horto de Plantas Mediciniais da Fundação Allan Kardec (©Divulgação)

Com este espaço, promovemos a saúde de forma integral em todas as suas dimensões: física, mental, emocional, social e espiritual”, destaca.

Em 2024, a Fundação realizou um workshop para captação de voluntários, que mantêm presença semanal, aos sábados, colaborando com as atividades do Horto. No primeiro semestre do ano passado, os trabalhos foram concentrados principalmente na propagação de mudas, etapa fundamental para a



consolidação do projeto.

No segundo semestre, teve início a fase de

plântio a campo, voltada à organização do jardim medicinal e à estruturação definitiva do Horto.

Com o avanço dessas etapas, a expectativa é que, a partir deste ano, o espaço esteja apto a receber visitas escolares, de empresas e de grupos da comunidade, além do desenvolvimento de atividades educativas e terapêuticas. Também está em planejamento o início gradual da participação dos usuários da

Fundação Allan Kardec nas ações do Horto.

A proposta para 2026 inclui atividades específicas com crianças e adolescentes atendidos pelo Projeto Estrelinhas, voltado à prevenção e promoção da saúde mental.

“A ideia é iniciar de forma organizada e responsável, integrando o Horto às práticas terapêuticas da Fundação e ampliando esse cuidado ao longo do tempo”, reforça Peter.

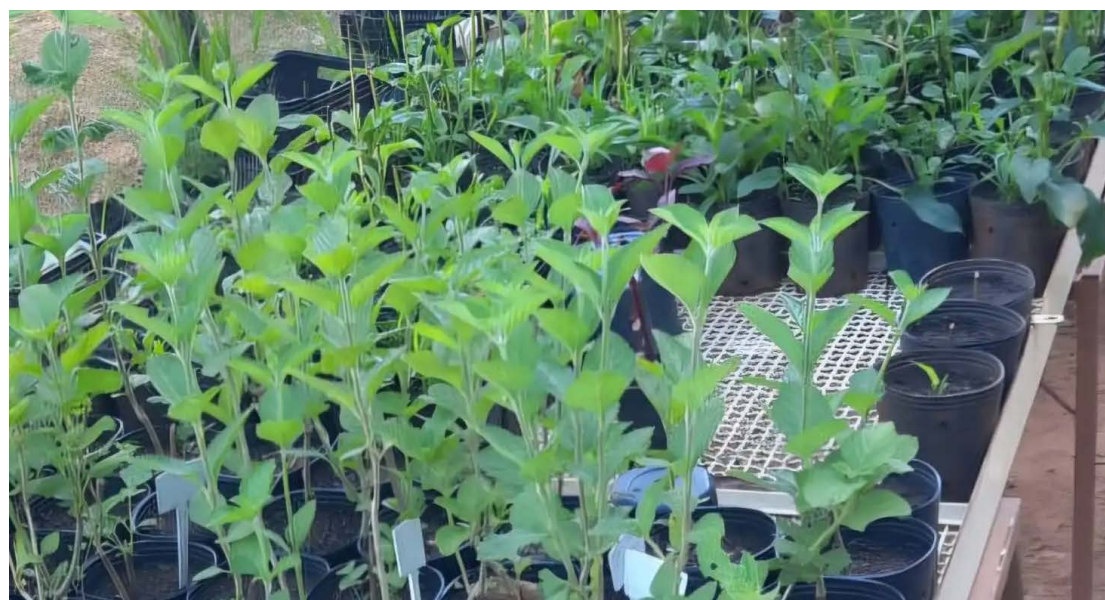

revista **MOMENTO**  
news



por Paulo Fernando D. Gonçalves

Os +Mais +Mais

PRÁ PENSAR!



**Ciente e bem consciente**

Aberto ao diálogo, *avesso a gastos supérfluos*, ciente que é legislar sem abaixar de joelhos, *visão empresarial de resultados* que ajuda a discernir investimento de dispêndios inúteis no erário, novo presidente da Câmara *ver. Fransérgio Garcia é uma expectativa animadora. Dia 1º.*

**Sintonia dos ruralistas**

Em preparativos um canal de Rádio em frequência modulada (FM) com alcance regional, e o *foco no setor produtivo do agronegócio*: mercado, técnicas de manejo e orientação variada aos produtores, técnicos e profissionais que atuam no setor. *Em breve trago mais detalhes...*

**MBL: um novo partido**

O *Movimento Brasil Livre*, criado há alguns anos, quer se tornar partido político com registro no Tribunal Superior Eleitoral. A informação circula inclusive com perspectivas de já ter a participação nas eleições majoritárias deste ano. *É inspiração pró-direita, e já está em ação.*

**TV Jovem Pan: aberta!**

Uma novidade: *TV Jovem Pan está inserida na TV aberta* e vai oferecer conteúdo jornalístico de qualidade. Terá retransmissões em parceria com sinais em Campinas, Cuiabá, interior do Maranhão e mais uma, para começar. Depois, o plano é alcançar todo o país. *Boa sintonia...*

"Nunca tive desgosto que a leitura não dissipasse"  
(Montesquieu)



**Férias no Nordeste**

Depois de mais um ano de administração positiva na *encantadora Ribeirão Corrente*, o casal atual prefeita *Aninha-Airton Montanher* a caminho do Nordeste, para um relax merecido. Estarão visitando a família de Aninha e, ao mesmo tempo, *Airton, que também foi prefeito*, acompanha seus empreendimentos por lá.

É próspero agropecuarista de refinado rebanho e cultiva o melhor café do mundo! Na 'comitiva' foi também o *pré-candidato a deputado Sérgio Granero*, do Republicanos. *Bom pra saúde!*



**Bola rolando no Lanchão**

Mesmo com temporais repentinos a bola segue *rolando na Copinha Sub 23* que Franca mais uma vez é sede de grupo. Amanhã Francana x Cruzeiro, à noite, *é um bom aperitivo do torneio.*

**Águas de janeiro chuvoso**

Na canção as águas de março fecham o verão, estamos sentindo as *chuvas de janeiro vêm inundar o verão até o outono*. Tempo de alertar os gestores que as águas correm tanto quanto ferrugem. Alicerces se abalam, córregos e riachos transbordam. *Ái, ái, ái, fui!?*

**E o tarifaço dos calçados?**

Passado o tempo de festas e celebrações, voltam as preocupações com o *futuro sombrio dos calçados produzidos no Brasil* e sobretaxados em 50% no maior mercado comprador. Alguém aí sabe a agenda de providências além de *reuniões de cafezinho e blábláblá? Só no cochilo?*

**Referência em qualidade**

Marcas, produtos e serviços primam quando são feitos com excelência em qualidade. Porém, *tudo se perde quando o atendimento ao cliente é feito de cara feia*, mau humor. *Olho vivo.*

**Depois dizem: 'é onda'!**

As ondas são passageiras, algumas de maior impacto acabam afogando vítimas desavisadas. *Outras perduram e demoram a se dissipar*. Falando nisso, por que não falam do abandonado prédio da UNESP no centro, do ex-Colégio Champagnat, *do velho Posto de Saúde, etc. etc?*

**Clarice, ano dois!**

A fofura ao falar... doçura de ver o encanto de menininha já bem esperta, sabe o melhor quando se impõe na escolha do que gosta de fazer... é a **CLARICE**, no segundo aniversário dia 12 próximo, terá o *'Parabéns a Você'* ao lado do papai Jefferson, irmão Guilherme, vovós Fernando e Gerson, madrinha Sheila, padrinho José Carlos e... *mamãe dra. Arianna Faleiros Spineli* empenhada nos detalhes. *E a Clarice, evidentemente, na doce expectativa. Vivaas!*



**Inteligências brilhantes**

Casal perfeito na sintonia pela inteligência e disposição de estar na interação de seus propósitos e metas de vida, sempre atualizados e evoluindo: *prof. Dr. Saba Jorge e profª. Dra. Fernanda Kellner Palermo.*

Pessoas assim que vem somar conosco nas futuras edições do Verdade e participações nos projetos de TV que temos para 2026.

Ela, inclusive, doutora em Políticas Públicas, tem atuação político-partidária e se projeta com planos concretos para 2028. *Quem viver, verá!*

RODAPÉ



**Confraternização Humane City**

Um encontro especial marcado por união, amizade e gratidão pelo novo ano que começa. Neste sábado, 10 de janeiro, a partir das 17 horas na área Gourmet da agradável e *acolhedora vivência do casal prof. Dr. Elias de Oliveira Motta-Denise Avelar Amendola*, no Residencial Amazonas. Celebraremos juntos, com boas energias, sorrisos verdadeiros e muita música! *Que venha um novo ano de conexões, sonhos e conquistas compartilhadas.*



**Canalhas se escondem**

*Acompanho bem pouco as fútricas em redes sociais*, grupos que seriam para difundir ideias e dar suporte ao cotidiano de todos nós, *com alegria e recreação em doses maiores*. Só não entendemos como organizadores desses grupos permitem figuras *calbordas e covardes, que não mostram o rosto nem põem nomes*. Devem ser banidos. Inclusive usam imagens antigas de pessoas, em situações hoje constrangedoras.

*São agentes do mal...*

## Conexão

## Paulicéia

Paulo Chedid  
Jornalista**"A VETERANA"**

A.A. A. Francana, centenas, em todas as divisões, são vítimas de oportunistas, exploradores da ingenuidade e boa fé dos adeptos torcedores, verdadeiros aproveitadores criminosos capazes de gerar falência moral, financeira e econômica de agremiações tradicionais.

Alguns investigados, criminalmente denun-

ciados, julgados e condenados, presos em instituições penais, deveriam servir de exemplos.

Quem roubou a Francana que cumpra a devida pena.

Estará em boa companhia se outros ladrões, ainda hoje soltos, merecem o devido castigo.

*Aos já falecidos, que queimem com seu parceiro Satanás.*

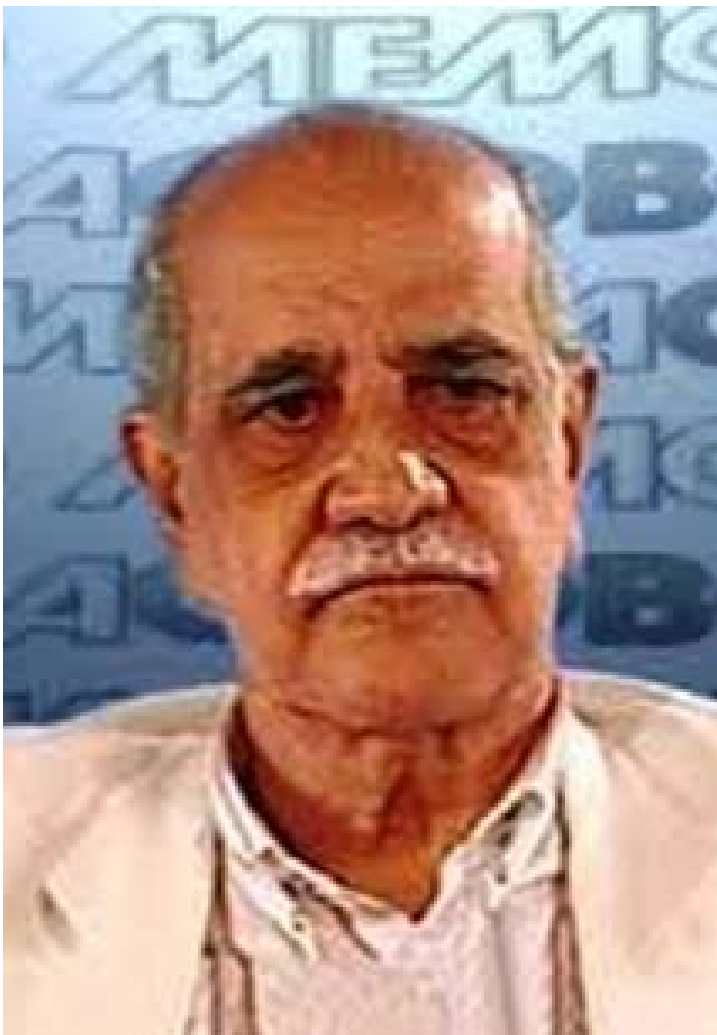
**'ESTÃO XINGANDO A MÃE DO JUIZI'**

*Mário Moraes (\*) foi o melhor comentarista de futebol que um dia ouvi, nas ondas longas do meu radinho de cabeceira RCA, comprado com severa economia.*

Ao lado do francano Pedro Luiz Paoliello, narrador de emocionantes contendas futebolísticas, em cima do lance e da bola, Mário Moraes explicava como ninguém.

Um dia, lá foi Mário Moraes para a televisão em preto e branco. Não narrava o óbvio. Se a telinha já exibia, seria ofensa à inteligência do espectador contar mais do mesmo. Mário Moraes "conversava" como se estivesse na mesa do bar, ao seu lado, confi-

denciando curiosidades, especulando possibilidades, acentuando o inédito, diferente, surpreendente, antes de um gole na cervejinha bem gelada.

Foi então que no meio do jogo, onde o juiz é sempre a primeira vítima, que a torcida gritou como em um coro ensaiado, considerações depreciativas sobre a senhora Mãe do juiz. Detalhe: mercedamente!

**Mário Moraes: "Estão xingando a mãe do juiz!"**

Os microfones de transmissão ao vivo, de dentro do estádio lotado, não tinham como censurar/evitar os palavrões dos torcedores indignados.

MM: "Isso não se faz. A coitada não tem culpa. Mas, que estou gostando, estou!"

O Trump invadiu um país estrangeiro. Atropelou o protocolo, o território, a soberania e a expectativa mundial.

Isso não se faz.

Mas, que eu gostei, gostei mesmo.

*(\*) Mário Moraes (1925-1988) foi um histórico jornalista e comentarista esportivo brasileiro, figura central no rádio e TV, conhecido por sua atuação marcante em emissoras de Rádio Bandeirantes, Jovem Pan, Rádio Tupi e TV Tupi, e por criar duplas icônicas como com Pedro Luiz, sendo um dos maiores nomes do rádio esportivo de São Paulo.*



# Verdade FAMÍLIA VERZOLA



Por Lucas Verzola

Fotos: Divulgação

## No Ritmo da Quinta – mostrando a vida social com leveza e estilo



Alegria imensa registrar o aniversário de minha querida Esposa, Taísa Manhas Verzola. Hoje celebramos a mulher admirável que você é: professora apaixonada e das mais queridas do Colégio Alto Padrão, referência de carinho, dedicação e inspiração; mãe extraordinária do Felipe e da Cecília, que conduz a família com amor e sabedoria; e esposa exemplar, minha companheira de vida, meu porto seguro. Que este novo ano seja repleto de saúde, alegrias, conquistas e da mesma luz que você espalha por onde passa. Feliz aniversário, meu amor.



Vem aí a 5.ª edição da Super Festa “F&F Flashback!” No dia 07 de março, o Espaço Royal será palco de uma noite inesquecível, repleta de energia, nostalgia e muita animação. A foto evidencia parte da equipe organizadora, composta por membros da comunidade Franca & Francanos, que está preparando cada detalhe com excelência e promete abalar as estruturas com uma edição histórica. Prepare-se para viver uma experiência única, marcada por música, alegria e momentos que vão ficar na memória! Reservas de ingressos com desconto do primeiro lote e demais informações pelo fone 16-98859-8172.

Cancerologia e Oncologia Clínica

**DR. JOSÉ REINALDO DE PAULA TASSO**  
(CRM 80327)

Rua Voluntários da Franca, 1926, Centro  
**3722-6921**

Reconhecido como um dos advogados criminalistas mais queridos, atuantes e destacados de nossa cidade e de toda a região, Dr. Antônio Sérgio de Andrade construiu sua trajetória com dedicação incansável, competência técnica e profundo compromisso com a justiça. Sua atuação firme, ética e humana o tornou referência na advocacia criminal, conquistando respeito dos colegas e a confiança de seus clientes.



Reconhecido como um dos advogados mais dedicados e estimados, Dr. Fabricio Chahoud Garcia destaca-se pela excelência técnica, pelo rigor ético e pelo compromisso incansável com a defesa dos interesses que lhe são confiados, conquistando admiração e respeito no exercício da advocacia.



**CHURRASCARIA DO FREI**



À frente do “Markinho Automóveis”, em Franca, Marco Antônio Soares Ferreira se destaca pela liderança visionária e pelo compromisso com a excelência. Comandando uma equipe altamente capacitada e especializada, ele garante um atendimento diferenciado, pautado na confiança e na transparência. O “Markinho Automóveis” oferece veículos novos e seminovos, de todas as marcas e modelos, consolidando-se como referência no mercado automotivo em todo o Brasil.



Com ampla experiência e sólida formação, este advogado se destaca pela extrema capacitação e competência, sendo referência na defesa de seus clientes e na atuação jurídica de excelência. Alegria poder destacar o caro amigo Dr. Rui Engrácia Garcia.

Ao lado de sua esposa, Thalita, e das filhas queridas Maria Alice, Maria Teresa e Maria Luísa, o renomado, carismático e extremamente capacitado médico Dr. Rogério Campos Cintra Volpe revela aquilo que melhor traduz sua essência: a força da família. Exemplo de dedicação, valores e amor, ele inspira nossa cidade não apenas pela excelência na medicina, mas também pela união, carinho e orgulho que compartilha com quem mais ama.



Prestante cidadão, o caríssimo Paulo Zamikhowsky é o presidente atuante do Conselho Deliberativo da ACIF, onde realiza um belo trabalho, e é sempre lembrado como ex-presidente da APAE por duas gestões, período em que deixou um legado marcante de grandes realizações e dedicação exemplar à causa social e ao desenvolvimento de nossa comunidade. Muito gente boa, ele recebe hoje nosso merecido destaque.



Por Lucas Verzola

**Agora no Canal 3**

**PROGRAMA FV**  
FAMÍLIA VERZOLA RECEBE

O seu programa de todo dia!  
**Inédito toda quarta-feira às 19h30**

**CANAL 3 da NET**

# HOSPITAL DO CÂNCER DO GRUPO SANTA CASA DE FRANCA COMPLETA 24 ANOS SALVANDO VIDAS

*Referência regional em oncologia para 21 cidades, unidade se destaca no atendimento humanizado, equipes altamente capacitadas e uso de tecnologias de ponta voltadas para o tratamento aos pacientes*

O Hospital do Câncer de Franca completou neste 6 de janeiro de 2026, seus 24 anos de história no atendimento à comunidade francana – com tratamentos de ponta, acolhimento e humanização. Além da cidade de Franca, 21 municípios da região são atendidos pelo hospital, que registra mais de 40 mil atendimentos anuais entre consultas, procedimentos e sessões de radioterapia, quimioterapia, hormonioterapia, entre outros – recebendo desde recém-nascidos até adultos – com tratamentos de alto nível técnico. Toda essa estrutura médica, humana e tecnológica é disponibilizada para o atendimento gratuito (SUS) de uma população estimada em mais de 750 mil habitantes.

## História

O Hospital do Câncer de Franca nasceu do sonho e empenho de pessoas altruístas como os empresários Onofre de Paula Trajano, Pelegrino Donato e Luiza Helena Trajano Donato, que sensibilizados com as dificuldades enfrentadas pelas pessoas com câncer de Franca e região ao se deslocarem para outras cidades a fim de buscarem tratamento, resolveram que a cidade necessitava urgentemente de um hospital para atender a estas demandas. Assim, estes três beneméritos mobilizaram vários outros empresários da cidade e juntos idealizaram este grande projeto, que se concretizou com a fundação do hospital em 6 de janeiro de 2002.



(Divulgação)

Hoje, o Hospital do Câncer é a unidade oncológica que faz parte do Grupo Santa Casa de Franca – que engloba ainda a Santa Casa (Hospital Geral de alta complexidade), o Hospital do Coração (unidade coronariana) e que ainda administra os AMES (Ambulatórios Médicos de Especialidades do Governo de São Paulo) das cidades de Franca, Casa Branca, Campinas, São Carlos, Vale do Jurumirim e Ribeirão Preto – visando oferecer tratamentos específicos e mais comodidade para pacientes que lutam contra o câncer.



Segundo o presidente do Grupo Santa Casa de Franca, Dr. Sidnei Martins

de Oliveira, os primeiros equipamentos foram doados pelo grupo Magazine Luiza, por Pelegrino José Donato e os irmãos Luiza Trajano Donato e Onofre de Paula Trajano. Na época, o hospital atendia cerca de 120 pacientes por mês – e atualmente mantém mais de 1,5 mil pacientes em tratamento.

## Tecnologia de ponta

Construído inicialmente numa área de 1.300 metros quadrados, o Hospital do Câncer de Franca com o rápido aumento da demanda ampliou rapidamente suas instalações, para con-

tinuar proporcionando um tratamento digno aos seus pacientes – e hoje é referên-

tros, proporcionando um tratamento digno aos seus pacientes. Oferece ainda uma estrutura de apoio multiprofissional nas áreas de psicologia, serviço social, nutrição e medicina nuclear – além de um grande Centro de Reabilitação, que envolve amplo trabalho na área de fisioterapia, essencial à plena recuperação dos pacientes nas etapas do pós-operatório e durante o próprio tratamento.

Após diversas ampliações conta hoje com uma infraestrutura moderna e bem equipada, organizada em várias alas como Quimioterapia (Pavilhão Rionegro & Solimões), Radioterapia (Pavilhão Luiza Trajano Donato), alas do Centro de Reabilitação (Pavilhão Onofre de Paula Trajano).



a população com serviços de excelência em Quimioterapia, duas Radioterapias (com tecnologia de ponta entre as melhores do país, que atuam com maior precisão na aplicação de radiação e melhor qualidade de vida para o paciente), Braquiterapia (radioterapia invasiva), Hormonioterapia, Eclipse (ou Sistema de Planejamento Conformacional) e o Aparelho de Ortovoltagem, entre ou-

O presidente Dr. Sidnei Martins de Oliveira comenta: “O Hospital do Câncer de Franca, assim como todo o Grupo Santa Casa, tem em sua essência a prática da filantropia, sendo sob essa base que foi edificado e tem evoluído ao longo dessas décadas. Com a construção do Hospital do Câncer de Franca, nossa população passou a contar com os melhores tratamentos e atenção humanizada

aqui mesmo em nossa cidade, o que impacta profundamente os resultados dos tratamentos, pois as respostas físicas e psicológicas positivas auxiliam os pacientes no enfrentamento da doença e no processo de recuperação. Ao longo dos anos, o hospital cresceu e se modernizou sem perder sua essência. Isso se deve à dedicação de médicos, gestores, equipes multiprofissionais e da diretoria administrativa voluntária, que unem experiência, inovação, responsabilidade na gestão e humanização no cuidado. Esse é o nosso compromisso com as pessoas da comunidade de Franca e das cidades de nossa região. Nosso agradecimento aos parceiros da iniciativa privada, aos Poderes Executivo e Legislativo, às instituições voluntárias e à população de Franca e região, que abraçam o Hospital do Câncer como um patrimônio coletivo. Este hospital é mais do que uma estrutura física: é um espaço de esperança, respeito à dignidade humana e fé na ciência. Seguimos com gratidão pelo que foi construído e com esperança em um futuro ainda melhor”, concluiu.



Thiago Silva, administrador hospitalar e superintendente do Grupo Santa Casa, destacou: “É muito gratificante poder estar alinhado com equipes médicas e técnicas tão competentes – e ainda contar com um grupo coeso de diretores experientes, que

transmitem uma visão e missão claras para que possamos realizar uma gestão norteada por princípios éticos e foco em humanização e qualidade; por isso o Hospital do Câncer de Franca tem evoluído com tanto equilíbrio e excelência. Além disso, o saudável relacionamento que mantemos com as autoridades públicas, sempre primando pela transparência na gestão, nos permite receber um importante apoio, que nos possibilita empreender importantes projetos de melhorias na instituição. Nossos agradecimentos a todos os membros diretores que nos apoiam e a todos os envolvidos técnicos que atuam para a concretização desses projetos”, concluiu.



Dr. Rogério Campos Cintra Volpe, Médico e Diretor Clínico do Hospital do Câncer, falou: “Como médico do corpo clínico do Grupo Santa Casa de Franca venho observando ao longo dos anos a grande evolução do Hospital do Câncer – que é a unidade oncológica do Grupo – e as melhorias têm sido de grande relevância. Atualmente, estando na diretoria clínica do hospital, é muito gratificante atuar junto a médicos e todos os profissionais das equipes multidisciplinares, pois todos são altamente qualificados em suas funções, o que proporciona um alto índice de resolutividade nos casos dos pacientes que atendemos, elevando o nível do Hos-

pital do Câncer de Franca e posicionando a instituição em um patamar de referência regional e também estadual”, concluiu.



Dr. Laurence Dias de Oliveira, Médico e Diretor Técnico do hospital, explica: “O Hospital do Câncer conta com um corpo clínico competente e especializado, bem como equipes multiprofissional e técnica altamente capacitadas; aqui oferecemos à população serviços de excelência em Quimioterapia, Radioterapia, Braquiterapia, Hormonioterapia, Eclipse e Aparelho de Ortovoltagem, entre outros, proporcionando um tratamento digno aos nossos pacientes. O hospital conta com uma estrutura de apoio multiprofissional nas áreas de psicologia, serviço social, nutrição, medicina nuclear e reabilitação, envolvendo um amplo trabalho na área de fisioterapia, essencial à plena reabilitação do paciente nas etapas do pós-operatório

e durante o próprio tratamento. E o Hospital do Câncer de Franca se destaca pelo trabalho integrado e coeso entre as Diretorias Administrativa, Médica e Técnica – além da atuação de todos os nossos excelentes profissionais. Parabéns a todos os envolvidos por esse grande sucesso que é o nosso querido Hospital do Câncer de Franca!”.

um projeto de melhorias no atendimento às crianças e jovens em tratamento. Em 2022, pela segunda vez o Hospital do Câncer de Franca conquistou o Troféu Atitude de Ouro, na categoria ‘Objeto de Desejo’, pelo maior percentual nacional de venda de produtos comparado a 2019. A Diretoria Administrativa destaca o envolvimento dos colaboradores do Grupo



### Troféu ‘Atitude de Ouro’ na luta contra o câncer

O Hospital do Câncer de Franca realizou em 2025, o McDia Feliz, pelo sexto ano consecutivo. A campanha é anual, em parceria com o Instituto Ronald McDonald, e busca promover um envolvimento da sociedade com a causa da luta contra o câncer infantojuvenil. A campanha promove a venda do lanche Big Mac e de itens promocionais da ação, gerando uma arrecadação que sempre é revertida a

Santa Casa de Franca, bem como o apoio de empresas parceiras e principalmente da comunidade, que se envolve integralmente nas ações beneficentes promovidas pela instituição. O mais recente projeto inaugurado com recursos do McDia Feliz foi a aquisição dos novos equipamentos na oncopediatria do Hospital do Câncer (foto), proporcionando mais qualidade, conforto e modernização no atendimento às crianças e adolescentes em tratamento.



# MICROEMPREENDEDORES INDIVIDUAIS TÊM ATÉ 31 DE MAIO DECLARAREM RENDIMENTOS

A Secretaria de Inovação e Desenvolvimento divulgou as informações sobre a Declaração Anual de Faturamento (DASN-SIMEI) para os MEIs (Microempreendedores Individuais), cujo prazo será encerrado no dia 31 de maio. Esta declaração é referente ao ano-base 2025.

Devem registrar os rendimentos de 2025, todos os contribuintes que abriram um CNPJ MEI até dezembro do ano passado, independente do valor faturado ou a ausência de faturamento. A entrega fora do prazo pode levar o contribuinte a pagar multa.

Para fazer a declaração, basta a pessoa acessar o Portal Gov.br ([www.gov.br/mei](http://www.gov.br/mei)) ou pelo APP MEI, disponível para download no Google Play e na App Store. Em seguida, no portal, o contribuinte deve acessar o menu Já sou MEI > Declaração Anual de Faturamento > Declaração Anual de



Atendimento - Sala do Empreendedor (©Divulgação)

Faturamento (No APP MEI, o contribuinte deve clicar no menu “Fazer a declaração”, informando o CNPJ).

Ao clicar em “Continuar”, surge a tela Declarar/Retificar. Informe o ano-calendário 2025, depois, novamente clique em “Continuar”. No campo “Valor da Receita Bruta Total”, coloque o

valor total do seu faturamento ocorrido em 2025 (tem campo para Comércio, Indústria e Transporte e campo para Serviços), bastando preencher o campo que atende seus CNAEs ou se tiver tido faturamento nos dois casos, preencher ambos os campos.

Também deve ser preenchido se teve empre-

gado durante o ano passado, clicando em “Sim” ou “Não”, de acordo com a situação. A partir daí, é só clicar em ‘transmitir’ e imprimir ou salvar o recibo da Declaração.

Se tiver dificuldade e preferir, o contribuinte pode comparecer à Sala do Empreendedor, no andar térreo da Prefeitura (rua Frederico Moura,

1517, Cidade Nova), das 8h30 às 16h30, de segunda a sexta-feira, com um documento pessoal com foto, o CNPJ e a informação do faturamento ocorrido em 2025.

As pessoas que deram baixa no MEI em algum momento do ano passado também devem prestar contas à Receita Federal, para informar dados sobre os meses anteriores ao fechamento, quando o negócio ainda estava ativo. Já se na DASN-SIMEI o faturamento extrapolar o valor bruto máximo permitido de R\$ 81 mil, é preciso buscar o apoio do profissional de contabilidade e realizar o desenquadramento do regime do MEI, pois a empresa passará a recolher impostos como Simples Nacional.

Segundo a Sala do Empreendedor, Franca conta com cerca de 39 mil MEIs ativos.

Mais informações poderão ser obtidas pelo WhatsApp (16) 3721-4669.



**MECÂNICA EM GERAL**



**PNEUS DUNLOP**



**ESCAPAMENTOS**

**LOJA 1**



**LOJA 1**  
Rua Homero Pacheco Alves 2094  
(16) 3723-6900  
Próximo ao clube dos Bagres

**LOJA 2**



**LOJA 2**  
Av. Dr. Hélio Palermo, 6550  
(16) 99115-1717 | 3727-2100  
Próximo à rotatória da UBS do Paulista

**CENTRO AUTOMOTIVO**  
**CASA DO ESCAPAMENTO**



**CONFIANÇA & TRADIÇÃO**  
**HÁ 33 ANOS!**

## CARTÓRIOS DE NOTAS LANÇAM NOVO SERVIÇO QUE PERMITE A VALIDAÇÃO E AUTENTICAÇÃO DE CONTEÚDOS DIGITAIS

*e-Not Provas começou a funcionar na segunda-feira (05/01) e permite a produção de provas autênticas de conteúdos em sites, mensagens de aplicativos e redes sociais*

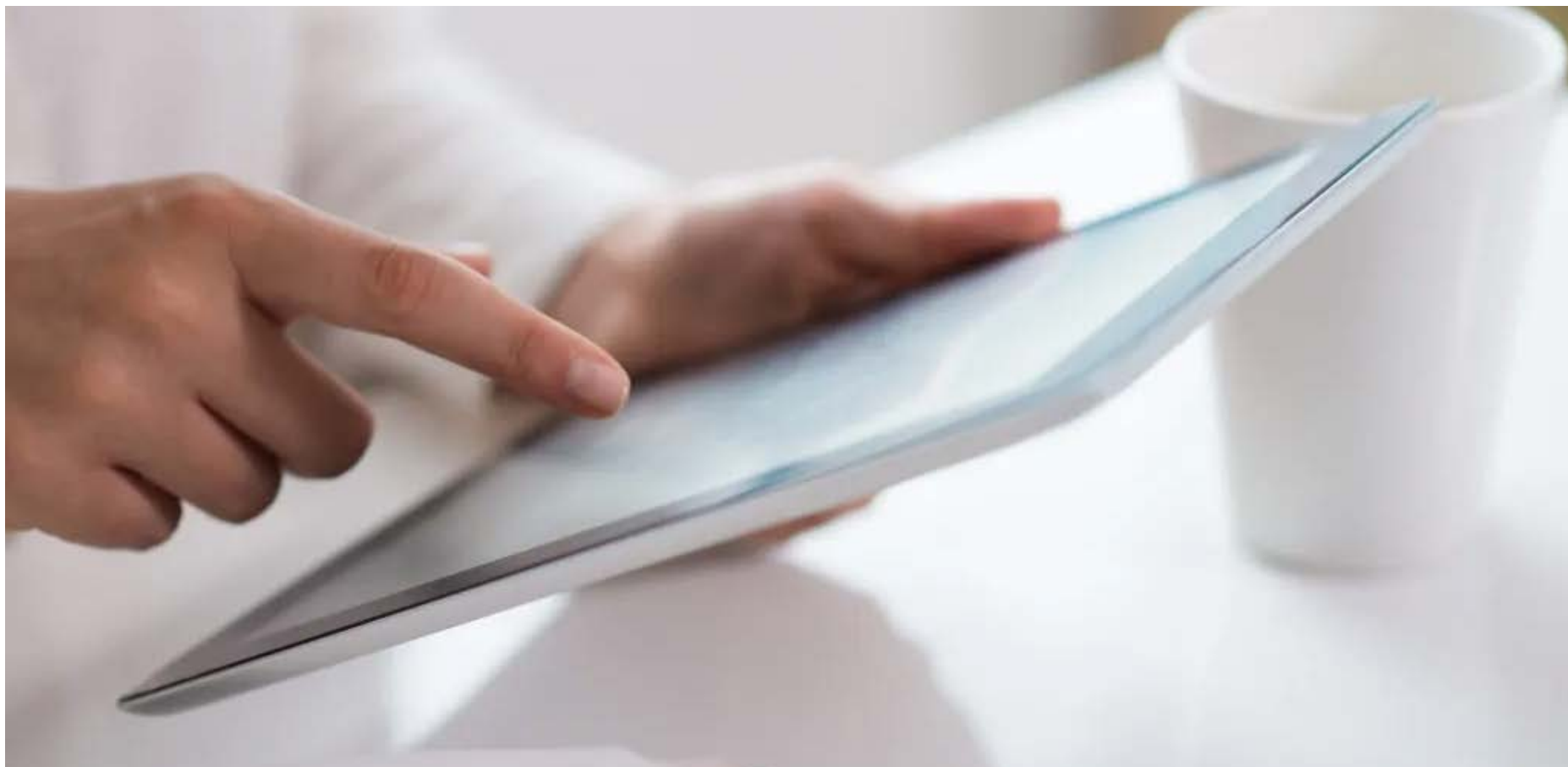

Novo serviço dos Cartórios de Notas permite a validação e autenticação de conteúdos digitais (©Freepik)

Os Cartórios de Notas do país lançam oficialmente nesta segunda-feira (05/01), o e-Not Provas, novo serviço digital voltado à coleta, validação e preservação de provas de conteúdos digitais. A solução, disponível na plataforma e-Notariado ([www.e-notariado.org.br](http://www.e-notariado.org.br)), foi desenvolvida para atender cidadãos, empresas e profissionais do Direito que necessitam comprovar conteúdos publicados em meios digitais, como páginas de sites, mensagens eletrônicas em aplicativos e postagens em mídias sociais.

Por meio do e-Not Provas, as provas digitais são coletadas de forma segura, com a atuação do tabelião de notas, garantindo au-

tenticidade, integridade e validade jurídica ao material produzido. Todo o procedimento ocorre em um ambiente controlado da própria plataforma e-Notariado, o que impede qualquer tipo de manipulação ou adulteração do conteúdo capturado. O valor do serviço corresponde ao custo de uma autenticação notarial, conforme tabela vigente em cada estado.

“Estamos investindo constantemente em tecnologia para criar soluções simples, seguras e que acompanham as necessidades atuais da sociedade. Hoje, as pessoas precisam de uma forma fácil e acessível de comprovar conteúdos digitais de maneira confiável”, explica o presidente

do Colégio Notarial do Brasil – Seção São Paulo (CNB/SP), André Medeiros Toledo. “O e-Not Provas mostra, na prática, como os Cartórios podem ajudar a proteger direitos no ambiente digital, trazendo mais facilidade para o cidadão e segurança jurídica para situações que fazem cada vez mais parte do dia a dia”, completa.

A autenticação digital realizada pelo sistema confirma que o conteúdo digital estava disponível no link informado, na data e no horário indicados, conforme os registros técnicos da coleta. O e-Not Provas assegura a existência e a forma de apresentação daquele conteúdo no momento da captura, sem atestar a veracidade dos textos

ou imagens. As provas permanecem armazenadas pelo prazo de cinco anos, garantindo sua disponibilidade para eventual uso judicial ou administrativo.

### **Tecnologia e segurança**

O e-Not Provas utiliza máquinas virtuais com ambiente isolado (sandbox), nas quais é executado um navegador dedicado para a realização das capturas. Esse ambiente permite exclusivamente a navegação nos conteúdos indicados, sem possibilidade de download ou upload de arquivos, reduzindo riscos de interferência externa.

Cada sessão de captura é criada automaticamente no início do procedimento e eliminada

imediatamente após sua finalização, preservando apenas as evidências necessárias para as autenticações digitais. O sistema não armazena senhas dos usuários, mesmo quando há necessidade de acesso a redes sociais para a coleta do conteúdo.

Além disso, o e-Not Provas conta com controle de DNS, uso de WebSockets criptografados e tecnologia WebRTC para transmissão segura das telas. Todas as capturas geram um hash criptográfico SHA, inserido no documento final, permitindo a verificação da integridade da prova ao longo do tempo. O navegador remoto utilizado não fica exposto diretamente à internet, o que impede tentativas de manipulação do sistema.

# SAIBA COMO ANUNCIAR

Anuncie o seu negócio com o  
**Jornal Verdade/Portal VerdadeOn!**  
Faça uma consulta conosco através  
do telefone

**(16) 3704-8830.**

Confie na marca que há 7 anos é  
sinônimo de credibilidade no  
Jornalismo em Franca e Região!

GRUPO  
**Verdade**  
COMUNICAÇÃO



**PIRES AUDAC**<sup>®</sup>

ORGANIZAÇÃO CONTÁBIL LTDA



☎ 16 3713.1600 | contato@escritoriopiresaudac.com.br | escritoriopiresaudac.com.br | /piresaudac

INFORMATIVO

# GOVERNO: ISENÇÃO DO IR E SALÁRIO MÍNIMO INJETAM R\$ 110 BILHÕES NA ECONOMIA

O ministro do Trabalho e Emprego, Luiz Marinho, afirmou nesta quarta-feira (7/1) que a isenção no imposto de renda para quem recebe até R\$ 5 mil e o aumento anual no salário mínimo vão injetar cerca de R\$ 110 bilhões na economia em 2026.

Marinho estima que o reajuste do salário mínimo de 6,7%, passando de R\$ 1.518 para R\$ 1.621 neste ano, vai colocar em circulação R\$ 80 bilhões.

“O salário mínimo é uma questão muito importante. Só o salário mínimo injetará na economia brasileira mais de R\$ 80 bilhões no ano”, destacou ele ao programa Bom dia Ministro, produzido pela Secretaria de Comunicação Social da Presidência da República (Secom/PR) e pela Empresa Brasil de Comunicação (EBC).

Em dezembro de 2025, o governo federal estimou que as mudanças no desconto do Imposto



de Renda vão resultar em isenções e descontos no tributo que somam R\$ 25,8 bilhões.

Os R\$ 80 bilhões do aumento do salário mínimo com os R\$ 25,8 bilhões provenientes do salário mínimo equivalem a R\$ 105,8 bilhões. Marinho, portanto, usou um valor ajustado para cima ao citar os R\$ 110 bilhões.

### Imposto de renda

O texto que mudou a cobrança do Imposto de Renda zerou a cobrança do tributo para quem recebe até R\$ 5 mil por mês e reduziu a cobrança para as pessoas com remuneração mensal de até R\$ 7.350. O governo federal estima que o impacto da renúncia será de R\$ 25,8 bilhões.

### Salário mínimo

O salário que vigora no Brasil desde 1º de janeiro deste ano é de R\$ 1.621. O valor é resultado de um reajuste de R\$ 103 sobre o valor antigo: R\$ 1.518.

O valor do reajuste do salário mínimo possui legislação específica. Para o cálculo é aplicado inicialmente o INPC dos

últimos 12 meses fechados em novembro, que foi de 4,18%. Depois incide o crescimento do PIB de dois anos antes.

Em 2024, o PIB avançou 3,4%, no entanto, há uma trava na legislação para que o valor correspondente ao PIB fique dentro do intervalo de 0,6% a 2,5%.

Fonte: metropoles

## INDICADORES

### IMPOSTO DE RENDA

Lei Federal nº 11.482/2007 (alterada Lei nº 13.149/2015, a partir de 1º/4/2015). Cálculo do recolhimento mensal na fonte

Bases de cálculo [R\$]	Alíquota	Parc. A deduzir
até 2.259,20	-	-
de 2.259,20 até 2.826,65	7,5%	R\$ 169,44
de 2.826,66 até 3.751,05	15%	R\$ 381,44
de 3.751,06 até 4.664,68	22,5%	R\$ 662,77
acima de 4.664,68	27,5%	R\$ 896,00

**Deduções:** **A.** R\$ 189,59 por dependente; **B.** pensão alimentícia; **C.** R\$ 1.903,98 parcela isenta de aposentadoria, reserva remunerada, reforma ou pensão para declarante com 65 anos de idade ou mais; **D.** contribuição à previdência social; **E.** previdência privada.

### CONTRIBUIÇÃO DOS SEGURADOS DO INSS

[Empregado, Empregado doméstico e trabalhador avulso]. A partir de 1º de janeiro de 2020

Salário de contribuição [R\$]	Alíquota para fins de recolhimento ao INSS [1]
Até 1.518,00	7,50
De 1.518,00 até 2.666,68	9,00
De 2.666,68 até 4.000,03	12,00
De 4.000,03 até 7.786,02	14,00

### INDICADORES

Dólar Com.	+ 1,09 % R\$ 5,522
Euro	+ 0,97 % R\$ 6,48
Bovespa	- 0,74 % 157.398,16 pts

### SALÁRIO MÍNIMO FEDERAL [R\$]

A partir de 1º de janeiro de 2025

R\$ 1.621,00

### SALÁRIO MÍNIMO ESTADUAL [R\$]

A partir de 1º de janeiro de 2020 os pisos salariais mensais acima mencionados são indicados conforme as diferentes profissões e não se aplicam aos trabalhadores que tenham outros pisos definidos em lei federal, convenção ou acordo coletivo, aos servidores públicos estaduais e municipais, bem como aos contatos de aprendizagem regidos pela lei federal nº 10.097/2000

Faixa 1 - 1.804,00

### SALÁRIO FAMÍLIA [R\$]

A partir de 1º de janeiro de 2025

até 1.906,04

Valor R\$ 65,00 por filho

# entretimento

## Verdade



### Horóscopo

**Áries**  
21/03 a 20/04  
Regente: Marte



A oposição Lua-Saturno evidencia responsabilidades que já estavam ali, mas agora parecem mais nítidas. O dia pede praticidade, mas sem se endurecer. Você percebe onde precisa ajustar expectativas e onde está assumindo mais do que deveria. Limites viram autocuidado.

**Touro**  
21/04 a 20/05  
Regente: Vênus



O trânsito ilumina tanto a necessidade de organizar a vida quanto a pressão silenciosa do social. Surge a consciência de que nem toda demanda dos outros é sua. Hoje, você separa o que nutre do que apenas pesa; e escolhe o que sustenta seu bem-estar.

**Gêmeos**  
21/05 a 20/06  
Regente: Mercúrio



A tensão entre Lua e Saturno aciona questões de estrutura, família e responsabilidade. Você percebe que não dá para levar tudo no improviso. O dia traz clareza pragmática: algo precisa de ordem, e você finalmente enxerga como fazer isso sem drama.

**Câncer**  
21/06 a 22/07  
Regente: Lua



A oposição evidencia o quanto sua mente tenta abraçar mais do que seria saudável. O trânsito pede objetividade, mas também maturidade emocional. Conversas, estudos e deslocamentos exigem presença. Você entende melhor o que vale responder e o que merece silêncio.

**Leão**  
23/07 a 22/08  
Regente: Sol



O trânsito toca diretamente sua sensação de segurança. A necessidade de controlar resultados conflita com limites financeiros ou emocionais. Hoje, você compreende que a estabilidade nasce da priorização. Cortar excessos fortalece seu eixo interno.

**Virgem**  
23/08 a 22/09  
Regente: Mercúrio



A oposição Lua-Saturno acende a consciência dos seus próprios limites. A sensação de cobrança pode surgir, mas ela funciona como um farol: mostra onde é preciso ajustar ritmo, expectativa e entrega. Menos perfeição, mais honestidade interna.

**Libra**  
23/09 a 22/10  
Regente: Vênus



O diálogo entre Lua e Saturno revela cansaços acumulados. O corpo acusa o que a mente tenta ignorar. É um dia de reorganizar hábitos e rever compromissos que drenam energia. O essencial é aprender a escolher pausas sem culpa.

**Escorpião**  
23/10 a 21/11  
Regente: Plutão



A tensão deste trânsito ativa questões em torno de vínculos, projetos e expectativas. Talvez você perceba onde estava sustentando peso demais. O dia pede realismo: ajustar promessas, distribuir energia e fortalecer aquilo que realmente importa.

**Sagitário**  
22/11 a 21/12  
Regente: Júpiter



O trânsito pressiona o eixo trabalho-vida pessoal, pedindo escolhas mais maduras. É dia de encarar responsabilidades sem exagero, reconhecendo limites sem perder o foco. Você percebe onde precisa estruturar melhor e onde precisa pedir apoio.

**Capricórnio**  
22/12 a 20/01  
Regente: Saturno



A oposição traz consciência sobre metas, estudos e horizontes pessoais. Existe um choque entre o que você deseja expandir e o que ainda precisa ser estabilizado. O dia pede direcionamento claro: uma coisa de cada vez, com constância e sabedoria.

**Aquário**  
21/01 a 19/02  
Regente: Urano



O trânsito mexe com temas emocionais profundos e a forma como você maneja recursos, energias e vínculos. Pode surgir a sensação de limite, mas ela serve para reorganizar prioridades internas. O que não nutre não tende a permanecer.

**Peixes**  
20/02 a 20/03  
Regente: Netuno



A oposição Lua-Saturno ilumina acordos, expectativas e responsabilidades compartilhadas. É um dia de revisar compromissos e colocar as emoções no prumo. Você entende melhor o que pode oferecer e o que precisa ser renegociado com maturidade.

# Verdade



# CLASSIPETS



BY MAYSA KALUF

## Adote



### PROCURA-SE

Sumiu nas imediações do santa Bárbara. Fêmea. Atende por Zoe.  
Telefone para contato :(16)98170-8693

## PROCURA-SE GATA TRICOLOR CASTRADA

RUA MAJOR MENDONÇA C/ AV. PRESIDENTE VARGAS  
PRÓXIMO A PREFEITURA - CIDADE NOVA - ST ANTÔNIO



FRIDA, 4 ANOS. ADULTA, PORTE PEQUENO  
GATA MUITO ARISCA. FELV+ (PRECISA DE  
CUIDADOS ESPECIAIS)

OFEREÇO RECOMPENSA!

(16) 99373-1461 (16) 9740-55885

Dayane Cintra



Desapareceu em 17 de novembro de 2025  
Prolongamento Jardim Flórida, Franca

Por favor, ajude a compartilhar!

Whatsapp: (16) 99462-3301

Acesse [viumeupet.com.br](http://viumeupet.com.br)

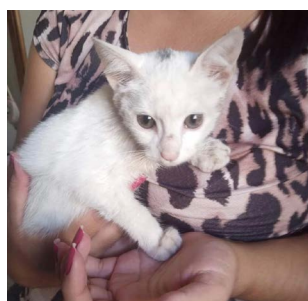

### ADOÇÃO RESPONSÁVEL

Fêmea. Mais ou menos  
3 meses. Contato: 16  
99203-2285



### DESAPARECIDO

Cachorro desaparecido  
no Bairro Eliminar  
1. Atende pelo nome  
"Zeca". Qualquer  
informação entrar em  
contato no 16 99335-  
9242 ou 99111- 3704



**ATENÇÃO**

desapareceu no bairro campo belo após a virada do ano

Atende pelo nome de Nick

Se alguém tiver informações por favor entre em contato! (16) 991065959



### PERDIDA

Calopsita perdida em Franca, Bairro Paulistano. Qualquer informação: contato 991368810. Recompensa



### ADOÇÃO RESPONSÁVEL

Fêmea. Médio porte. Será dada castrada após o desmame dos filhotes.  
Contato: 16 99112-5800

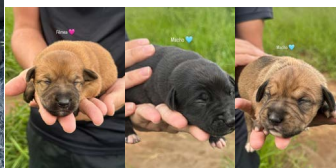

Adoção Responsável



Garantimos castração

Macho, porte M  
Mestiço Pitbull

Contato  
1698874-8553

---

Adoção Responsável



Garantimos a castração

Fêmea, vermifugada,  
porte M, mestiça Pitbull

Contato  
(16) 98874-8553



### ADOÇÃO RESPONSÁVEL

1 fêmea e 2 machos. 6 meses. Vermifugados. SRD. Contato: 16 99459-2400

ADOÇÃO RESPONSÁVEL



### ADOÇÃO RESPONSÁVEL

Fêmea, precisando de um lar com muito amor e carinho. Quem tiver interesse por favor entrar em contato 16 99173-2425.

# Verdade EMPREGOS

**EMPRESA SÃO JOSÉ CONTRATA:**

**APRENDIZ**  
Requisitos:

Disponibilidade de horário;  
Comunicativo;  
Sexo Masculino / Feminino;

Salário compatível com a função.

**BORRACHEIRO**  
Requisitos:

Conhecimentos na borracharia: troca de pneu, consertar a frio e quente, reparar camaras de ar e toda a manutenção em geral;

Disponibilidade de horário;

Salário compatível com a função.

Segue os benefícios que a Empresa oferece para todas as vagas:

Cesta básica  
Ticket refeição  
Convênio médico e farmácia  
Transporte

Enviar os currículos com a vaga pretendida para o e-mail: saojose@empresasaojose.com.br ou presencialmente na garagem (Av. Dr. William Azzuz, 480, Recreio Campo Belo).

**EMPRESA SÃO JOSÉ CONTRATA:**

**ATENDENTE – vaga exclusiva para PCD**  
Requisitos:

Experiência com atendimento ao público;  
Disponibilidade de horário;  
Comunicativo;

Salário compatível com a função.

**AUXILIAR DE TRÁFEGO**  
Requisitos:

Conhecimento do sistema Windows e Pacote Office;  
Disponibilidade de horário;

Salário compatível com a função.

Segue os benefícios que a Empresa oferece para todas as vagas:

Cesta básica  
Ticket refeição  
Convênio médico e farmácia  
Transporte

Enviar os currículos com a vaga pretendida para o e-mail: saojose@empresasaojose.com.br ou presencialmente na garagem (Av. Dr. William Azzuz, 480, Recreio Campo Belo).

**EMPRESA SÃO JOSÉ CONTRATA:**

**LAVADOR DE ÔNIBUS**  
Requisitos:

Conhecimento em rotinas de lava-jato e produtos químicos;

Disponibilidade de Horário;

Sexo Feminino ou Masculino;

Salário compatível com a função.

**AUXILIAR DE LIMPEZA**  
Requisitos:

Conhecimento em jardinagem, limpeza e cuidados em áreas de manutenção.

Disponibilidade de Horários.

Segue os benefícios que a Empresa oferece para todas as vagas:

Cesta básica  
Ticket refeição  
Convênio médico e farmácia  
Transporte

Enviar os currículos com a vaga pretendida para o e-mail: saojose@empresasaojose.com.br ou presencialmente na garagem (Av. Dr. William Azzuz, 480, Recreio Campo Belo).

**EMPRESA SÃO JOSÉ CONTRATA:**

**AJUDANTE DE MECÂNICO**  
Requisitos:

Conhecimentos em linha pesada Mercedes-Benz (será considerado como diferencial para a vaga);  
Comunicativo;  
Disponibilidade de horário;

Salário compatível com a função.

**MECÂNICO**  
Requisitos:

Conhecimentos em linha pesada Mercedes-Benz

CNH (D/E)

Comunicativo

Disponibilidade de horário;

Salário compatível com a função.

Segue os benefícios que a Empresa oferece para todas as vagas:

Cesta básica  
Ticket refeição  
Convênio médico e farmácia  
Transporte

Enviar os currículos com a vaga pretendida para o e-mail: saojose@empresasaojose.com.br ou presencialmente na garagem (Av. Dr. William Azzuz, 480,

Recreio Campo Belo).

**EMPRESA SÃO JOSÉ CONTRATA:**

**ELETRICISTA AUXILIAR**  
Requisitos:

Experiência em parte elétrica de ônibus e vans;  
Disponibilidade de horário;

Salário compatível com a função.

**FUNILEIRO**  
Requisitos:

Experiência em recuperar latarias dos veículos e soldas.

Conhecimento em pequenos reparos e pintura em veículos;

Disponibilidade de horário;

Salário compatível com a função.

Segue os benefícios que a Empresa oferece para todas as vagas:

Cesta básica  
Ticket refeição  
Convênio médico e farmácia  
Transporte

Enviar os currículos com a vaga pretendida para o e-mail: saojose@empresasaojose.com.br ou presencialmente na garagem (Av. Dr. William Azzuz, 480, Recreio Campo Belo).

**EMPRESA SÃO JOSÉ CONTRATA:**

**MOTORISTA DE GARAGEM**  
Requisitos:

Disponibilidade na condução de manobra de veículos pesados (ônibus e vans).  
CNH (D/E);  
Disponibilidade de horário;

Salário compatível com a função.

**MOTORISTA DE VAN**  
Requisitos:

CNH categoria D/E;

Disponibilidade de horário;

Sexo Feminino ou Masculino;

Salário compatível com a função.

Segue os benefícios que a Empresa oferece para todas as vagas:

Cesta básica  
Ticket refeição  
Convênio médico e farmácia  
Transporte

Enviar os currículos com a vaga pretendida para o e-mail: saojose@empresasaojose.com.br ou presencialmente na garagem (Av. Dr. William Azzuz, 480, Recreio Campo Belo).

**EMPRESA SÃO JOSÉ CONTRATA:**

**MOTORISTA DE ÔNIBUS**  
Requisitos:

CNH categoria D/E;

Curso de Transporte Coletivo;

Comunicativo;

Disponibilidade de horário;

Sexo Feminino ou Masculino;

Salário compatível com a função.

**AUXILIAR DE CONTROLE/ALMOXARIFE**  
Requisitos:

Conhecimento do sistema Windows e Pacote Office;  
Disponibilidade de horário;

# Verdade EMPREGOS

Conhecimento da rotina do almoxarifado; Salário compatível com a função.

Segue os benefícios que a Empresa oferece para todas as vagas:

Cesta básica  
Ticket refeição  
Convênio médico e farmácia  
Transporte

Enviar os currículos com a vaga pretendida para o e-mail: saojose@empresasaojose.com.br ou presencialmente na garagem (Av. Dr. William Azzuz, 480, Recreio Campo Belo).

IBIZA GOLDEN CONTRATA-SE CAMAREIRA 12X36

ENVIAR CURRÍCULO PARA IBIZA@IBIZA-GOLDEN.COM.BR

CONFEITARIA E CAFETERIA CONTRATA:

— Caixa com experiência  
— Auxiliar de confeitaria com ou sem experiência  
— Atendente de cafeteria com ou sem experiência  
De segunda a sábado, salário da categoria, programas de benefícios e plano odontológico  
Nas imediações da Vila Aparecida!  
R: Goiás 1930 ou 16 98211-8945

VENDEDOR EXTERNO

Requisitos: Ser comunicativo, estar disposto a novos desafios, ser proativo, vontade de crescer e se desenvolver. Ter veículo próprio.

Salário: R\$ 1.600,00 + comissão

Enviar currículo para o whatsapp 16 99973-1901

PRECISA-SE DE AUXILIAR DE PCP

PARA INDUSTRIA DE SOLADOS INJETADOS, MANDAR CURRÍCULO PARA O TELEFONE 16 98157-0127

OPORTUNIDADE DE EMPREGO:

INDUSTRIA DE CALÇADOS  
VOCÊ QUER INICIAR O ANO 2025 TRABALHANDO, ESSA É A OPORTUNIDADE, ESTAMOS COM VAGAS PARA RESPONTEADOR, COLADOR DE PEÇAS, AUXILIAR PESPONTE, AUXILIAR ALMOXARIFADO, FECHADOR DE LADO/BASE, MONTADOR MANUAL (DESCE BASE), CORINGA MONTAGEM (SAIBA MOLDAR MOCASSIM), ENFUMACADOR (ÁREA DE ACABAMENTO), ESCALADOR VAQUETAS/FORRO, AUXILIAR PREPARAÇÃO. INTERESSADOS ENCAMINHAR CURRÍCULOS PARA SOLLUCONTRATA@GMAIL.COM OU AV FRANCISCO DELFINO SANTOS 1140 - JD PAULISTANO.

ESTAMOS CONTRATANDO

\* APLICADOR (A) DE ILHÓS.

COM EXPERIÊNCIA.

Interessados enviar currículo no e-mail: emprego.dp@hotmail.br ou no telefone: (16)99195-5334.

PRECISA-SE :

PRECISA DE MOTOQUEIRO COM MOTO PRÓPRIA PARA FAZER ENTREGA. ENDEREÇO RUA MAJOR CLAUDIANO 1445

CONTRATA-SE:

PARA TRABALHAR NA PRODUÇÃO DE CINTO COM EXPERIÊNCIA TRATAR NO TELEFONE 16 99248-6016

CONTRATA-SE APOSTADOR DE SOLA COM EXPERIENCIA

COMPARECER COM CURRICULO, CARTEIRA DE TRABALHO E DOCUMENTOS RUA BENEDITO BARBOSA 160 JD.PAULISTANO OU ENVIAR CURRÍCULO PARA EMAIL: recursos humanos@walkway.com.br

ESTAMOS CONTRATANDO PARA AS SEGUINTE VAGAS:

\*PESPONTEADOR  
\* CONFERIDEIRA  
\* AUXILIAR DE PESPONTE

TODOS COM EXPERIÊNCIA.

INTERESSADOS ENVIAR CURRÍCULO NO E-MAIL: RH4@CALCADOSTURIN.COM.BR OU NO TELEFONE: (16)99287-5602.

RUA ARNOLD FARIA JUNQUEIRA, 1300 JD. PAULISTANO.

CONTRATA-SE:

CONTRATA-SE PESPONTEADOR OU PESPONTEADORA, COLADEIRA DE PEÇAS COM PRÁTICA. FALAR COM (16) 99971-5400

ESTAMOS CONTRATANDO :

ESTAMOS CONTRATANDO PARA AUX. DE PRODUÇÃO (METALÚRGICA) NÃO PRECISA TER EXPERIÊNCIA TERÁ TREINAMENTO.

PESSOA PROATIVA, COMPROMETIDA E COM VONTADE DE APRENDER.

DE 2º A 6º FEIRA HORÁRIO: 07:30H AS 17:18 COM 1H DE ALMOÇO  
SALÁRIO: R\$ 1926,00 COM BENEFÍCIOS: VA R\$ 250,00, CONVÊNIO: SESI, FARMÁCIA, PLANO DE SAÚDE E BONIFICAÇÃO POR ASSIDUIDADE PAGA POR MÊS. INTERESSADOS ENVIAR CURRÍCULO P/16-99949-2861 NO ASSUNTO: AUX. DE PRODUÇÃO - CURRÍCULOS SEM IDENTIFICAÇÃO DO NOME DA VAGA SERÁ DELETADO.

VAGA DE EMPREGO:

PRECISA-SE: PASSADEIRA DE COLA NO CABEDAL (COM EXPERIÊNCIA)  
RUA BENEDITO MERLINO 999, JD. GUANABARA, WHATSAPP 1637136800

TEMOS VAGAS:

VAGAS  
-AÇOUGUEIRO  
-PÁDEIRO  
-AUXILIAR DE PADARIA  
-BALCONISTA DE PADARIA  
-REPOSITORES  
-MENOR APRENDIZ (ESTAGIÁRIO)  
-AUXILIAR DE CAIXA  
-OPERADOR DE CAIXA  
-FISCAL DE CAIXA  
-AUXILIAR DE LIMPEZA  
-FAXINEIRO  
-SEGURANÇA

COM DISPONIBILIDADE DE HORÁRIO INCLUSIVE AOS FINAIS DE SEMANA  
ENVIE SEU CURRÍCULO PDF PELO TELEFONE 16 98117-7934 OU NO ENDEREÇO : RUA FRANCISCO MARQUES,650 - VILA NOVA

ESTAMOS COM MAIS NOVAS VAGAS PARA DOMÉSTICAS!!

SEMANA RECHEADA DE VAGAS PARA VC QUE ESTÁ EM BUSCA DE UMA OPORTUNIDADE!  
EXPERIÊNCIA ANTERIOR EM CASA D FAMÍLIA,  
PARA LAVAR, PASSAR, COZINHAR DE 2º A 6º DAS 07H AS 16H.  
SALÁRIO SUPER COMPÁTIVEL AO MERCADO +VT, INTERESSADS ENVIAR CURÍCULO PARA 16-99949-2861 COM O NOME DA VAGA.

ESTAMOS CONTRATANDO :

ESTOU CONTRATANDO AJUDANTE DE COZINHA, PRA TRABALHAR EM RESTAURANTE  
WHATSAPP 16 99280-3900

PRECISA-SE DE GARÇOM OU GARÇONETE

TRATAR NO TELEFONE 1699115-1947

ESTAMOS CONTRATANDO :

1 APONTADOR DE SOLA  
1 PLANCHEADOR  
1 ACABADOR  
IMEDIAÇÕES VILA APARECIDA  
TRATAR WATSAPP (16) 98822-1667

ESTAMOS CONTRATANDO :

PRECISA DE 1 APOSTADOR DE SOLA, 1 AUXILIAR DE MONTAGEM, 1 PASSADOR DE COLA NA SOLA E 1 AUXILIAR DE ACABAMENTO  
FALAR SAMANTA 16 99445 0235  
FALAR COM ALEX RUA HIPÓLITO ANTÔNIO

# Verdade EMPREGOS

NIO PINHEIRO 3790  
JD GUANABARA

EMPREGADA DO-  
MÉSTICA

OPORTUNIDADE PARA EMPREGADA DOMÉSTICA, PARA TRABALHAR DE SEGUNDA A SEXTA FEIRA. REQUISITOS: EXPERIÊNCIA NA ÁREA E QUE CONSIGA ADMINISTRAR ROTINA DA CASA; SAIBA COZINHAR. ATIVIDADES: LIMPEZA DA CASA; PREPAROS DE COMIDA; LAVAR E PASSAR ROUPA. COM REFERÊNCIAS. INTERESSADAS ENVIAR CURRÍCULO PARA O WHATSAPP (16) 98163-0020.

PRECISA-SE DE BORDADOR PARA BOTAS E BOTINAS

PARA COMEÇO IMEDIATO, SALÁRIO A COMBINAR, ENTRE EM CONTATO PELO WHATSAPP 16 99163-0589 COMPARECER AO ENDEREÇO AV PRESIDENTE VARGAS, 2245

CONTRATA-SE:

AUXILIAR DE ATENDIMENTO EM ECOMMERCE, COM PRÁTICA EM ATENDIMENTO AO CLIENTE NO TELEFONE E REDES SOCIAIS, QUE SEJA ORGANIZADA, SAIBA LIDAR COM COBRANÇAS, NEGOCIAÇÕES E TRABALHO EM EQUIPE!  
CLT - SEGUNDA A SEXTA - SALÁRIO COMPATÍVEL COM A FUNÇÃO- CONVENIO FARMÁCIA.

DECONTRATA2022@GMAIL.COMELETRICISTA INSTALADOR  
Descrição  
Atenção!!!  
Empresa de Franca do seguimento de engenharia elétrica abre processo seletivo para

a vaga de:  
ELETRICISTA INSTALADOR

Requisitos indispensáveis para a vaga:

- Ensino médio Completo.

- Certificado de curso de eletricista

- CNH

- OBSERVAÇÃO IMPORTANTE:

?Ter disponibilidade para trabalhar em outras cidades.

Necessário Experiência Sim

Benefícios

O que oferecemos:

- Salários compatíveis com o mercado de acordo com a função

- Vale alimentação

- Plano de carreira

- Alojamento

- Translado para a cidade da obra por nossa conta e ajuda de custo para alimentação em viagem.

- Transporte do alojamento para o local das obras por nossa conta.

Alimentação no alojamento/obra por nossa conta (café da manhã, almoço e jantar

Atuação

Ter atuado na área de elétrica

Cargo  
ELETRICISTA INSTALADOR

Salário

A Combinar

Horário de Trabalho  
07:30HS AS 17:30 - C/

UMA HORA DE INTERVALO PARA ALMOÇO

Local de Trabalho

CIDADES DIVERSAS A NIVEL BRASIL

**Formação:**

**Ensino Técnico Completo**

**ELETRICISTA MONTADOR**

Descrição

Atenção!!!

Empresa de Franca do seguimento de engenharia elétrica abre processo seletivo para

a vaga de:  
ELETRICISTA MONTADOR

Requisitos indispensáveis para a vaga:

- Ensino médio Completo.

- Certificado de curso de eletricista

- Liderança / Gestão de Pessoas

- CNH

pleto.

- Certificado de curso de eletricista

- CNH

- OBSERVAÇÃO IMPORTANTE:

Ter disponibilidade para trabalhar em outras cidades.

Necessário Experiência Sim

Benefícios

O que oferecemos:

- Salários compatíveis com o mercado de acordo com a função

- Vale alimentação

- Plano de carreira

- Alojamento

- Translado para a cidade da obra por nossa conta e ajuda de custo

- para alimentação em viagem.

- Transporte do alojamento para o local das obras por nossa conta.

- Alimentação no alojamento/obra por nossa conta (café da manhã, almoço e jantar)

Atuação

Ter atuado na área de elétrica.

Cargo  
ELETRICISTA MONTADOR

Salário

A Combinar

Horário de Trabalho  
07:30HS AS 17:30 - C/

UMA HORA DE INTERVALO PARA ALMOÇO

Local de Trabalho

CIDADES DIVERSAS A NIVEL BRASIL

**Formação:**

**Ensino Técnico Completo**

**ENCARREGADO ELETRICISTA**

Descrição  
Atenção!!!

Empresa de Franca do seguimento de engenharia elétrica abre processo seletivo para

a vaga de:  
ENCARREGADO ELETRICISTA

Requisitos indispensáveis para a vaga:

- Ensino médio Completo.

- Certificado de curso de eletricista

- Liderança / Gestão de Pessoas

- CNH

Observação importante: Ter disponibilidade para trabalhar em outras cidades.

Necessário Experiência Sim

Benefícios

O que oferecemos:

- Salários compatíveis com o mercado de acordo com a função

- Vale alimentação

- Plano de carreira

- Alojamento

- Translado para a cidade da obra por nossa conta e ajuda de custo

- para alimentação em viagem.

- Transporte do alojamento para o local das obras por nossa conta.

- Alimentação no alojamento/obra por nossa conta (café da manhã, almoço e jantar)

Atuação

Experiencia comprovada na área de elétrica e gestão de pessoas.

Cargo  
ENCARREGADO ELETRICISTA

Salário

A Combinar

Horário de Trabalho  
07:30HS AS 17:30 - C/

UMA HORA DE INTERVALO PARA ALMOÇO

Local de Trabalho

CIDADES DIVERSAS A NIVEL BRASIL

**Formação:**

**Ensino Técnico Completo**

**FISCAL DE LOJA APOIO - PREVENÇÃO E PERDAS**

Descrição

RESPONSABILIDADES E ATRIBUIÇÕES

Vigilância de estacionamento e Loja;

Controlar o fluxo de pessoas e dos armários;

Fiscalizar mercadorias;

Organização dos carrinhos;

Ter disponibilidade para auxiliar zeladoria sempre que necessário

REQUISITOS E QUALIFICAÇÕES

PRÉ-REQUISITOS:

Escolaridade compatível com a função

Média salarial compatível com a função

Atestados serão avaliados

Ensino médio completo

Ter idade mínima de 18 anos

Proatividade

Ter senso analítico

Caso o candidato ter cursos será um diferencial

Caso o candidato tiver experiência na área será um diferencial

Necessário Experiência Não

Benefícios

Vale Alimentação

Vale Transporte

Premio de Participação de Resultados

Cargo

FISCAL APOIO - PREVENÇÃO E PERDAS

Salário

A Combinar

Horário de Trabalho  
14H AS 22H20

Local de Trabalho

JARDIM SANTANA

**Formação:**

**Ensino Médio Completo**

**GARÇOM / GARÇONETE**

Descrição

Somos um no mercado há 30 anos, servindo

Grelhados na brasa, comida caseira e de qualidade para todos os

nossos queridos clientes!

Temos um time muito unido em nossa missão

surpreender os clientes com evolução constante,

desenvolvendo pessoas dentro e fora da organização.

Quer ingressar em uma jornada de evolução, crescimento e foco no resultado? Vem que o aqui é o seu lugar.

Procuramos Garçons para nos ajudar nesta missão, buscando atender as necessidades dos clientes, surpreendendo suas expectativas.

Suas principais atividades serão:

- Atender e servir os clientes seguindo a política de atendimento da empresa.

Horário de trabalho:

10:30 às 16:30 ou 16:35 às 23:00

## obituário



**NEUZA VIEIRA RIBEIRO**

**Idade:**

**Local do velório: MEMORIAL NOVA  
FRANCA SALA 04**

**Funerária: MEMORIAL NOVA FRANCA**

**Cemitério: CEMITERIO DA SAUDADE**

**Horário previsto do sepultamento: 10h00**

CLASSIFICADOS

**A LINHA DE TAPETES NEVER SEEN**

TRAZ FORMAS INSPIRADAS NO ESTILO PERSA E MODERNOS PADRÕES, DESENHAM UMA DECORAÇÃO QUE SOMA CONFORTO, TRADIÇÃO E ELEGÂNCIA EM UM MESMO AMBIENTE.



never  
**SEEN**  
tapetes

**GONÇALVES RELOJOEIRO**

Consertos de relógio e cópia de chave. Vendo relógios, pinos, pilhas, pul-seiras e vidro p/ relógio. Temos mola p/ cortador, agulhas para costurar sapatos e agulhas para máquina de pesponto. End: Avenida Frei Germano, 2084 Estação. 99280-7829.

**SAIBA ONDE ANUNCIAR**

Verdade  
**CLASSIFICADOS**  
3704-8830