

OCORRÊNCIAS

FRANCA REGISTRA CERCA DE 6 INTERRUPÇÕES DE ENERGIA POR MÊS POR ACIDENTES COM VEÍCULOS

Acidentes no trânsito provocaram 602 interrupções de energia na macrorregião de Ribeirão Preto... [pág.7](#)



Verdade com
Alexandre Garcia

A TARIFA E A FOTO
[Página 4 >>](#)



Clique nos títulos e nas fotos e leia diretamente no site!



Recurso de Bolsonaro será julgado em plenário virtual em novembro

[pág.12](#)



Narrativas sociais brasileiras são destaque no cinema de novembro no Sesc Franca

[pág.11](#)



Dia Mundial do AVC: controle da pressão e hábitos saudáveis previnem a condição que mais incapacita no Brasil

[pág.8](#)



Municípios da região de Franca integram programa Muralha Paulista e reforçam combate à criminalidade

[pág.3](#)



expediente

Diretor Presidente
Carlos Henrique Pereira

Editor Chefe
Pedro Maia
MTB - 97023/SP

Editor
Paulo Fernando D. Gonçalves
MTB 38.593/BR

Editor de Esportes
José Carlos de Araújo

Comercial
Lázaro Reis



Presente em 33 cidades da região

São Paulo: Altinópolis, Aramina, Batatais, Brodowski, Buritzal, Cristais Paulista, Guaira, Guará, Igarapava, Ipuã, Itirapuã, Ituverava, Jeriquara, Miguelópolis, Morro Agudo, Nuporanga, Orlândia, Patrocínio Paulista, Pedregulho, Restinga, Ribeirão Corrente, Rifaina, Sales Oliveira, Santo Antônio da Alegria, São Joaquim da Barra, São José da Bela Vista

Minas Gerais: Capetinga, Cássia, Claraval, Delfinópolis, Ibiraci, São Sebastião do Paraíso e São Tomás de Aquino



Av Dr Antonio Barbosa Filho, 1146 Centro - Franca-SP

☎ 16 99162.0578 | ☎ 16| 3704-8830
atendimento@verdadeon.com.br
verdadeon.com.br

As opiniões do jornal são voltadas expressamente às ideias editoriais. Artigos são de inteira responsabilidade de seus autores



editorial

Alemanha, principal importador do café brasileiro



As exportações dos Cafés do Brasil totalizaram 3,75 milhões de sacas de 60 kg em setembro de 2025, o que representa queda de 18,4% em relação às 4,6 milhões de sacas vendidas no mesmo mês do ano anterior. A despeito da redução no volume, a receita cambial aumentou 11,1%, alcançando US\$ 1,37 bilhão, índice animador.

A exportação de café da espécie arábica (Coffea arabica) foi responsável por 79% do volume total, ao atingir 2,96 milhões de sacas. A espécie Coffea canephora (café conilon e robusta), com 489,68 mil sacas, alcançou 13% de participação, enquanto o café solúvel representou 8% do total, com o equivalente a 290 mil sacas exportadas.

Alemanha ultrapassa os Estados Unidos e se torna o principal destino do café brasileiro em setembro de 2025. Os efeitos do tarifaço de 50% imposto pelos EUA, sobre os cafés brasileiros levaram a uma expressiva retração de 52,8% nas compras americanas, em comparação com setembro de 2024, abrindo espaço para a Alemanha assumir a liderança entre os principais destinos das exportações brasileiras do mês.

Conforme os dados divulgados pelo Cecafé no relatório em destaque, os dez principais destinos das exportações dos Cafés

do Brasil, no mês de setembro de 2025, num ranking em ordem decrescente. Em primeiro colocado, conforme citado anteriormente, figura a Alemanha com 654,6 mil sacas, que correspondem a 17,5% do total vendido no período; seguida da Itália, em segundo lugar, com 334,65 mil sacas importadas (8,9%).

Queda nos EUA - Os Estados Unidos, após expressiva redução de 52,82%, figuram em terceiro lugar, ao importar 332,83 mil sacas (8,9%); Japão, na sequência, com 219 mil sacas (5,8%); e a Bélgica, na quinta colocação,

185,11 mil sacas (4,9%).

As negociações diplomáticas podem melhorar o ânimo dos exportadores do Brasil, mas é importante destacar que a alternativa de outros mercados se torna uma ferramenta a mais para alavancar projeções futuras, onde a diversidade de mercados oferece oportunidade de negócios para os produtores aliados em cooperativas sair do foco de exclusividade ao mercado norte-americano, evitando solução de continuidade nas negociações que décadas se direcionam apenas a um maior importador mundial...

AGROPECUÁRIA LABAREDA



Labareda

O mundo agro respeita e preza muito as tradições.

MUNICÍPIOS DA REGIÃO DE FRANCA INTEGRAM PROGRAMA MURALHA PAULISTA E REFORÇAM COMBATE À CRIMINALIDADE

Com câmeras públicas e privadas conectadas, programa amplia o monitoramento inteligente e fortalece a segurança

Na macrorregião de Ribeirão Preto, oito municípios passaram a integrar o programa Muralha Paulista, que conecta sistemas de monitoramento públicos e particulares para respostas mais rápidas e eficientes no combate à criminalidade.

Mais próximos a Franca, as cidades de Rifaina, Bebedouro e Batatais já contam com o sistema criado pelo Governo de SP. “O programa Muralha Paulista é uma política pública de controle da mobilidade criminal. Ele integra os sistemas já existentes e devolve as informações, aumentando a chance de prisão de criminosos e recuperação de veículos”, explicou o secretário da Segurança Pública, Guilherme Derrite, em participação no SP em 3, 2, 1, programa da Agência SP.

Municípios de Ribeirão Preto no Muralha Paulista

- Batatais
- Bebedouro
- Cajuru
- Itápolis
- Olímpia
- Rifaina
- Serrana
- Monte Azul Paulista

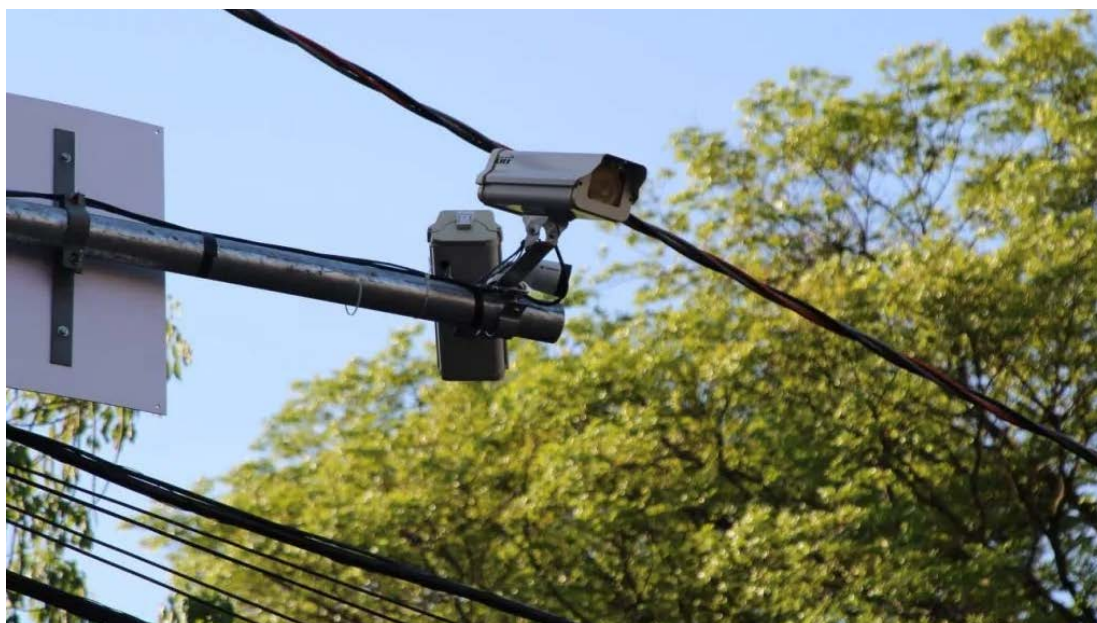

Ribeirão Preto tem mais sete municípios em fases de teste (©Governo de São Paulo/Divulgação)

Atualmente, o sistema reúne mais de 38 mil câmeras integradas. Elas fazem leituras automáticas de placas de veículos e reconhecimento facial. Os dados são cruzados com as bases da Secretaria da Segurança Pública (SSP) e geram alertas em tempo real quando um carro roubado, furtado ou um procurado pela Justiça é identificado.

Como participar do Muralha Paulista

Municípios, empresas e cidadãos podem participar.

O cadastro é gratuito e deve ser feito no portal da SSP ou diretamente no site do Muralha Paulista. Basta acessar o site oficial, clicar em “Muralha Paulista” e preencher as informações.

Podem se cadastrar pessoas físicas (CPF) ou jurídicas (CNPJ) que tenham câmeras voltadas para vias públicas. Essas imagens passam a integrar o sistema e ajudam na investigação de crimes.

“Qualquer cidadão ou empresa com câmera voltada para a rua pode se cadastrar.

Essas câmeras passam a integrar esse grande parque tecnológico, auxiliando as forças policiais em investigações e ações de segurança”, destacou Derrite.

Proteção de dados garantida

Desde a criação, o Muralha Paulista segue a Lei Geral de Proteção de Dados (LGPD). O programa foi acompanhado pela Autoridade Nacional de Proteção de Dados (ANPD) e recebeu mais de 60 pareceres jurídi-

cos da Procuradoria-Geral do Estado (PGE).

“A pessoa que vai colaborar pode ficar tranquila. Desde que a câmera esteja voltada para a rua, tudo está amplamente seguro dentro da política pública e conforme a LGPD”, reforçou o secretário.

Expansão para todos os municípios

O programa será ampliado para os 645 municípios paulistas, inclusive os que não possuem câmeras próprias. O Governo do Estado vai realizar uma licitação para locação de equipamentos, garantindo cobertura total.

“Vamos dificultar cada vez mais a vida do criminoso. A partir do ano que vem, teremos um cerco completo contra quem tentar transitar pelo Estado de São Paulo. Ela estará contribuindo com a segurança pública ao permitir que as forças policiais tenham acesso a essas imagens”, afirmou o secretário.

Cadastre-se no programa Muralha Paulista em www.muralhapaulista.sp.gov.br

***Com informações da Agência SP*

Oferecimento

O Hemocentro de Franca está com baixos estoques de sangue tipos:

O (negativo) O (positivo) A (negativo)

SALVE VIDAS! DOE SANGUE.

Agendamento: 0800-9796049

Av. Doutor Hélio Palermo 4181, Recanto do Itambé - Franca/SP
Tel.: (16) 3402-5000

Verdade com Alexandre Garcia

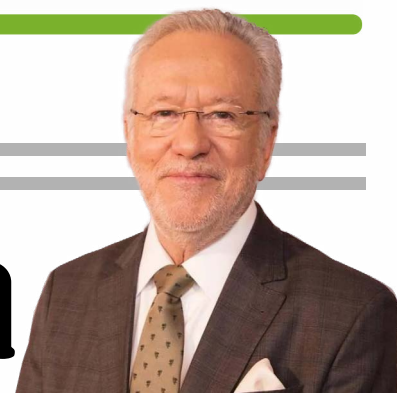

A TARIFA E A FOTO

Mais uma vez Trump e Lula se encontram, agora não apenas “39 segundos”, provocando, de novo, duas versões antagônicas sobre o mesmo fato. Um lado destaca que Trump elogiou Bolsonaro “na cara de Lula” e lamentou o que fizeram com o ex-presidente; o outro lado registra que Trump ficou impressionado com os dias em que Lula sofreu na prisão. Enquanto os que reportam os encontros se esmeram em suas versões, os brasileiros que vivem de exportar para os Estados Unidos vão amargar mais este mês de outubro queda em suas vendas. Em setembro as exportações para os americanos já haviam caído ao redor de 20%. Porque a essência dos badalados encontros, a tarifa de 50%, per-

manece intocada.

Depois da conversa de Kuala Lumpur, as equipes dos dois presidentes se reuniram apenas para combinar como vão conversar de novo. O otimismo das manchetes de jornais governistas influencia até o mercado de câmbio, pois o dólar continuou com leve queda e no mercado de ações, a bolsa, impressionada com a foto, bateu recorde, como se as empresas exportadoras não estivessem sofrendo. Parece que estão acreditando nas respostas que só se referem aos 10% da sobretaxa comercial compensatória. A indicação de que não vão resolver a demanda principal dos americanos, que resultou em sanção de 40%, veio numa resposta do ministro Mauro Vieira, de que o Supremo é independen-

te e fez julgamentos justos, dentro do Direito e com provas. O representante americano do comércio, Jamieson Greer, integrante da equipe de conversações, já explicou que dos 50%, só 10% são compensações de comércio; os 40% são sanções por desvios no estado de direito, perseguições políticas, censura, agressões aos direitos humanos.

Lula não tem poder de anular decisões do Supremo. Mas jurou solenemente, perante o Congresso Nacional, “defender a Constituição”. Mas, ao contrário, o presidente, grato por sua condenação, tem endossado e elogiado os atos do Supremo, como repetiu agora, em declarações na Malásia. Mas ele pode, sem ser mal-agradecido ao Supremo, mandar seus líderes na Câmara e no Senado, apoiar alguma iniciativa que surja para resolver o impasse. Há uma propos-

ta de um juiz aposentado, criminalista experiente, Everardo Ribeiro, que foi titular de execuções criminais na capital do país. Sugere duas pequenas alterações num único artigo do Código Penal, o 359, que trata de golpe de estado. Com a proposta, para que se caracterize o crime de golpe ou tentativa de golpe, é essencial que o acusado esteja portando arma de fogo, explosivo ou algum aparato bélico. Se não houver prova disso, não se tipificará esse crime.

Se a idéia for adotada por algum legislador, Lula poderia apoiá-la e resolver a questão sem uma anistia - que os presidentes da Câmara e do Senado repelem, com medo de irritar o Supremo e gerar represálias. Se adotada a idéia, não beneficiaria o que tinha explosivos para detonar um caminhão no aeroporto de Brasília, mas livraria muitos ino-

centes que cumprem penas absurdamente exageradas de tentativa de golpe, quando o crime seria apenas por dano a patrimônio público. Como uma alteração da lei que beneficie um condenado pode retroagir, um simples habeas-corpus poderia liberar gente que estava com um batom, e não arma de fogo, e pegou 14 anos, como a Débora. Talvez isso seja uma varinha de condão, capaz de fazer a mágica de eliminar esses 40% de tarifa política. Por enquanto, os 50% continuam; a Magnitsky continua aplicada ao casal Moraes, os vistos continuam cancelados, mas tem a foto de Trump e Lula apertando-se as mãos, o que para os lulistas, é uma vitória do Presidente do Brasil e uma derrota dos bolsonaristas, já que Bolsonaro, estando preso em casa, não poderia ter uma foto assim com um ídolo.

MECÂNICA EM GERAL

PNEUS DUNLOP

ESCAPAMENTOS

LOJA 1

LOJA 1
Rua Homero Pacheco Alves 2094
(16) 3723-6900
Próximo ao clube dos Bagres

LOJA 2

LOJA 2
Av. Dr. Hélio Palermo, 6550
(16) 99115-1717 | 3727-2100
Próximo à rotatória da UBS do Paulista

CENTRO AUTOMOTIVO
CASA DO ESCAPAMENTO

CONFIANÇA & TRADIÇÃO

HÁ 33 ANOS!

PRAZOS PARA PEDIR ISENÇÃO E REDUÇÃO DE IPTU TERMINAM NESTA SEMANA

Terminam nos dias 30 e 31 os prazos para que os contribuintes apresentem as solicitações de isenção e redução do IPTU (Imposto Predial Territorial e Urbano) para o exercício de 2026.

O atendimento presencial, na Central de Atendimento (rua Frederico Moura, 1517, Cidade Nova), é retomado hoje, 29, em razão do ponto facultativo do Dia do Servidor Público. Há a opção de protocolar o requerimento on-line também, acessando o link <https://www.franca.sp.gov.br/centralonline/login>, juntando os documentos exigidos digitalizados.

Para as solicitações de isenção, a data limite é o dia 30 e a redução no 31, conforme estabelece a legislação vigente. Nas duas situações, é

necessária a renovação anual, válida para o proprietário do imóvel na cidade, desde que não tenha nenhuma dívida com a Prefeitura e nele reside.

A isenção é oferecida para aposentados/pensionistas, pessoas com deficiência, portadores de Neoplasia Maligna e pessoas idosas beneficiárias do BPC (Benefício de Prestação Contínua), mediante ao atendimento dos requisitos previstos. No caso de aposentado/pensionista e pessoa com deficiência, a renda bruta, pessoal ou conjugal, deve ser igual ou menor a R\$ 2.920,75, o que representa 35 UFMFs (Unidades Fiscais do Município). No caso da pessoa com deficiência, é necessário anexar laudo específico e a documentação que comprove a condição. Os



Pedidos de isenção ou redução de IPTU possuem requisitos diferentes (©Divulgação)

portadores de Neoplasia Maligna devem apresentar requerimento de isenção assinado pelo proprietário do imóvel

ou representante legalmente constituído; atestado médico, com laudo pericial atualizado; renda bruta familiar menor

que R\$ 4.172,00, sendo 50 UFMFs; contrato de compra e venda/escritura e matrícula do imóvel, se for casa própria ou contrato de aluguel.

Os documentos necessários para os pedidos são: os de identidade (RG ou CNH); do imóvel, como escritura, contrato de compra e venda ou certidão de matrícula; demonstrativo atualizado de crédito do benefício previdenciário e demais comprovantes de renda, se este for o caso, como exemplo, carteira de trabalho e declaração de renda.

Já as solicitações de redução (10% do valor lançado) são válidas sem exceções para o proprietário de imóvel no município, desde que não tenha nenhum débito e nele reside.

*Foto meramente ilustrativa.

10

uma década de sabor irresistível

Ano

TRADIÇÃO QUE AQUECE O CORAÇÃO!

Faça o seu pedido: 16 99639-7904

Rua: Clóvis Vieira de Andrade, 1531, Franca



verdade FAMÍLIA VERZOLA



Por Lucas Verzola

Fotos: Divulgação

Quarta de Destaques, Conexões & Momentos!



DR. DALMO BRANQUINHO

Referência no meio jurídico, Dr. Dalmo Branquinho é daqueles profissionais que unem competência e carisma em medida rara. Advogado de sólida trajetória e professor de cursos jurídicos dos mais queridos e respeitados, ele se destaca pela didática envolvente, pelo vasto conhecimento e pela paixão em formar novas gerações de juristas. Admirado por alunos e colegas, é reconhecido não apenas pela excelência técnica, mas também pela forma humana e inspiradora com que exerce sua missão no Direito e no ensino. Um nome que honra a profissão e engrandece o universo jurídico. Dr. Dalmo estará participando, em breve, da gravação do nosso programa Família Verzola Recebe, onde irá contar um pouco do seu trabalho e da sua vida.



PROGRAMA FAMÍLIA VERZOLA RECEBE

Nesta quarta-feira, às 19h30 pelo Canal 3 da Net, pelo YouTube da Família Verzola e pelas nossas redes sociais, teremos programa inédito Família Verzola Recebe. E na série de boas reportagens que trago todas as semanas aos nossos telespectadores, estarei recebendo esta semana dois grandes especialistas na área de consórcios, eles que atuam na empresa Porto Bank Consórcios e dão todas as dicas para quem deseja realizar sonhos através de um consórcio. O Consultor, Fabrício Lopes, grande referência em todo o interior na área, e o Supervisor, Bruno Ribeiro são nossos convidados da semana. Confira este programa especial a partir de hoje em nossa programação.



GESTÃO, EMPATIA E COMPROMETIMENTO: A FÓRMULA DO SUCESSO DA REDE BEM DROGARIA

Empresário visionário e de espírito incansável, Guilherme Ubiali, proprietário da Rede Bem Drogaria, conquistou de vez os francanos com seu jeito acolhedor, atendimento exemplar e compromisso genuíno com o bem-estar da comunidade. Sob sua liderança, o estabelecimento se tornou sinônimo de confiança, qualidade e cuidado, destacando-se como uma das referências no setor farmacêutico da cidade. Seu trabalho diário, aliado à atenção aos detalhes e à dedicação em servir, transformou a Rede Bem Drogaria em um verdadeiro ponto de referência para quem busca saúde, respeito e excelência no atendimento. Merece mesmo o sucesso que alcança.



DRA. MARIA PAULA: COMPROMISSO, TÉCNICA E AMOR PELA ODONTOLOGIA!

Profissional das mais destacadas e queridas da odontologia, Dra. Maria Paula Figueiredo Nascimento é referência quando o assunto é competência, dedicação e carinho no cuidado com seus pacientes. Sempre com um sorriso acolhedor e um trabalho impecável, ela conquista a todos que têm o privilégio de passar por suas mãos. Neste mês em que se comemorou o Dia do Dentista, no último dia 25, deixamos aqui nosso reconhecimento e parabéns a essa profissional exemplar, que honra e eleva a profissão com ética, sensibilidade e muito talento!



MARIA EDUARDA CANDIDO: EXCELÊNCIA EM VÍDEOS INSTITUCIONAIS E PRODUÇÕES QUE INSPIRAM!

Com sensibilidade e técnica, Maria Eduarda Candido transforma ideias em imagens marcantes. Unindo criatividade e profissionalismo, ela atua como Produtora audiovisual das mais competentes, com forte atuação na captação e produção de imagens e vídeos institucionais, sempre entregando resultados de alto impacto visual e narrativo. Com muita criatividade e equipamentos de última geração, Maria Eduarda transforma cada projeto em uma experiência envolvente, valorizando marcas, empresas e histórias por meio da linguagem audiovisual. Responsável pelo audiovisual da GT Negócios Imobiliários, ela dedica-se à criação de projetos personalizados para empresas e instituições. Entre em contato com ela e conheça um pouco deste trabalho. (16) 98188-7686.

Cancerologia e Oncologia Clínica

DR. JOSÉ REINALDO DE PAULA TASSO
(CRM 80327)

Rua Voluntários da Franca, 1926, Centro
3722-6921

CHURRASCARIA DO FREI

Por Lucas Verzola

Agora no Canal 3

FAMÍLIA VERZOLA RECEBE

O seu programa de todo dia!
Inédito toda quarta-feira às 19h30

FAMÍLIA VERZOLA RECEBE
CANAL 3 da NET

FRANCA REGISTRA CERCA DE 6 INTERRUPÇÕES DE ENERGIA POR MÊS POR ACIDENTES COM VEÍCULOS

Acidentes no trânsito provocaram 602 interrupções de energia na macrorregião de Ribeirão Preto até agosto



Equipes da CPFL reconstróem a rede após colisão contra poste (©Divulgação/CPFL)

Por Pedro Maia
Editor-chefe

O município de Franca registrou, entre janeiro e agosto deste ano, 47 ocorrências de falta de energia de longa duração causados por acidentes de trânsito com impactos sobre a rede elétrica, como colisões contra postes e rompimento de cabos aéreos.

Os números foram divulgados pela CPFL (Companhia Paulista de Força e Luz) e demonstra que, em média, 6 interrupções foram relatadas por mês.

Na macrorregião

Acidentes de trânsito com impactos sobre a rede elétrica provocaram 602 ocorrências de falta de energia de longa duração para clientes da CPFL Paulista na região

de Ribeirão Preto nos oito primeiros meses do ano. O número reforça os alertas da concessionária sobre os riscos e transtornos decorrentes desse tipo de acidente para os próprios envolvidos e a população em geral.

“Esses acidentes afetam não apenas os condutores envolvidos ou a concessionária. Quando a rede elétrica é danificada o impacto se estende à comunidade. Embora nossos times atuem rapidamente, isolando os circuitos comprometidos para limitar o número de clientes sem energia, as interrupções podem atingir serviços essenciais que exigem funcionamento contínuo, como hospitais e o abastecimento de água”, explica Clauber De Marchi Pazin, gerente de Operações da CPFL Paulista.

Colisões contra postes: danos mais severos

De acordo com a CPFL, as colisões diretas contra postes estão entre os acidentes mais críticos, pois geralmente resultam em manutenção demorada ou complexa. Uma mesma ocorrência pode inclusive ocasionar danos em mais de um poste, exigindo a troca das estruturas e a reconstrução de um trecho maior da rede.

O trabalho é dividido em duas etapas: primeiro, remoção dos riscos e restabelecimento da energia para a maioria dos clientes; depois, os reparos necessários. “Apesar da pronta resposta das nossas equipes, em muitos casos é também necessário aguardar a perícia policial e a retirada do veículo para que pos-

samos iniciar os trabalhos”, explica Pessanha. Importante dizer que os condutores dos veículos identificados como responsáveis legais pelos acidentes podem ter que arcar com os custos dos reparos na rede elétrica, cobrados pela concessionária nesses casos. Um poste tem valor entre R\$ 3 mil a R\$ 14 mil, conforme os equipamentos que sustenta.

Dicas de segurança

A CPFL Energia, por meio de seu programa Guardiã da Vida, lista algumas orientações para segurança no trânsito e em colisões contra postes.

Se houver queda de cabos ou de outras estruturas da rede, permaneça no interior do veículo, sem tocar nas partes metálicas, até o atendimen-

to emergencial da CPFL Piratininga, que deve ser acionado pelo 0800 010 2570.

Em extrema necessidade de deixar o veículo mesmo havendo cabos caídos (incêndio, por exemplo), atenção: os ocupantes devem sair sem encostar na lataria, saltando ou arrastando os pés juntos, sem alternar as passadas, para que o corpo não conduza eletricidade.

Para os pedestres, o alerta é não se aproximar e acionar imediatamente o socorro. Nenhum objeto, de qualquer material, deve ser usado para afastar fios partidos, pelo risco de choques.

Mais dicas sobre esse e outros temas do programa Guardiã da Vida podem ser encontradas no site: <https://guardiaodavida.com.br>.

DIA MUNDIAL DO AVC: CONTROLE DA PRESSÃO E HÁBITOS SAUDÁVEIS PREVINEM A CONDIÇÃO QUE MAIS INCAPACITA NO BRASIL

Apesar de já integrar o SUS, a trombectomia mecânica — tratamento eficaz contra o AVC — ainda enfrenta barreiras de acesso, como limitações geográficas, escassez de equipes capacitadas e dificuldades nas transferências hospitalares

O Acidente Vascular Cerebral (AVC) continua sendo uma das principais causas de morte e a que mais gera incapacidade no Brasil. No entanto, a grande maioria dos casos poderia ser evitada.

Um estudo recente publicado na revista *The Lancet Neurology* mostrou que os casos de acidente vascular cerebral (AVC) cresceram 14,8% em pessoas com menos de 70 anos no mundo. No Brasil, de acordo com dados da Rede Brasil AVC, cerca de 18% da incidência afeta a faixa etária de 18 a 45 anos, o que reforça a importância de políticas de prevenção em todas as idades.

No Dia Mundial do AVC (29 de outubro), o Dr. Igor Pagiola, neurointervencionista do HCFMUSP-SP e do Hospital Israelita Albert Einstein, alerta que as medidas mais eficazes para combater a doença estão ao alcance de todos: o controle rigoroso dos fatores de risco e a adoção de um estilo de vida saudável.

“As medidas mais eficazes são: controle rígido da pressão arterial — que é o principal fator de risco modificável —, tratamento do diabetes, controle do colesterol, cessação do tabagismo, atividade física regular e uma dieta equilibrada. Em resumo, a prevenção cardiovascular integrada é a forma mais poderosa de diminuir tanto a incidência quanto a gravidade do AVC”, afirma o Dr. Pagiola.

Apesar dos avanços significativos no tratamento,



(©Divulgação)

como a trombectomia mecânica, o cenário no Brasil ainda é desafiador. Dados mostram que a doença vitimou mais de 85 mil pessoas em 2024. Apenas entre 1º de janeiro e 5 de abril de 2025, o quadro foi responsável pela morte de 18.724 pessoas, segundo o Portal da Transparência dos Cartórios de Registro Civil. O equivalente a uma morte a cada sete minutos ao longo do ano.

“Nos últimos anos, houve avanços importantes: melhor comunicação sobre prevenção, ampliação de centros capacitados e a incorporação da trombectomia mecânica na política pública. Mas ainda enfrentamos desigualdades regionais e a necessidade de redes integradas para levar esse tratamento a

mais pacientes”, avalia o especialista.

A revolução no tratamento: a trombectomia mecânica

Quando a prevenção falha e um AVC isquêmico (causado pela obstrução de uma artéria cerebral) ocorre, o tempo é crucial. Para esses casos, a trombectomia mecânica representa um avanço disruptivo. “Um cateter é conduzido até o local do êmbolo e o coágulo é retirado mecanicamente, restabelecendo o fluxo sanguíneo. Estudos demonstraram que, em pacientes com oclusões de grandes vasos, a trombectomia reduz a mortalidade e aumenta muito a chance de recuperação funcional”, explica o Dr. Pagiola.

A técnica, já disponí-

vel no Sistema Único de Saúde (SUS), ampliou a janela de tratamento para até 24 horas em casos selecionados, aumentando o número de pacientes que podem se beneficiar e evitar sequelas graves.

O desafio do acesso: gargalos persistem no sistema de saúde

Apesar da incorporação no SUS, ampliar o acesso à trombectomia mecânica em todo o país é um desafio complexo. Segundo o Dr. Pagiola, os gargalos incluem a pouca distribuição geográfica de serviços com infraestrutura e equipes disponíveis 24/7, a dependência de transferências entre hospitais que atrasam o atendimento e a falta de investimento em capacitação.

“Um grande exemplo é a cidade de São Paulo, a maior da América Latina, que ainda não possui um serviço público que forneça esse atendimento 24 horas, 7 dias por semana. Campanhas de reconhecimento dos sinais, integração entre SAMU e hospitais e a criação de redes de referência são essenciais para que a trombectomia chegue a quem precisa, principalmente para a população que depende do sistema público”, ressalta.

Saiba reconhecer os sinais e agir rápido: use a regra do SAMU

A identificação rápida dos sintomas é fundamental para um desfecho positivo. A população deve estar atenta a sinais súbitos e utilizar a regra do SAMU:

- S (Sorriso): Peça para a pessoa sorrir. Observe se um lado do rosto fica torto ou caído.

- A (Abraço): Peça para a pessoa levantar os dois braços. Note se um deles cai ou está sem força.

- M (Mensagem/Música): Peça para a pessoa repetir uma frase simples. Verifique se a fala está enrolada, confusa ou se ela não consegue falar.

- U (Urgência): Ao identificar qualquer um desses sinais, ligue imediatamente para o serviço de emergência (192). O tempo é cérebro.

“Quanto mais rápido o paciente chegar ao hospital com imagem e equipe adequada, maiores as chances de tratamento eficaz e menos sequelas”, finaliza o Dr. Pagiola.



@jca.araujo Por J. C. Araújo

É de chuááá!

**REPERCUTINDO:
FRANCA É FAVORITA!**



A expressão da mídia comprometida e compromissada com os grandes clubes, põe no cenário o que mais interessa aos torcedores: agora assumem que **Franca está na ponta do NBB** e tem 'ameaça' do Flamengo. Tal qual no futebol... só esquecem que a *raiz do basquetebol aqui é a mais forte do Brasil. Né?*

Quinta-feira no Pedrocão é a vez do União Corinthians enfrentar a 'five' francanos. Helinho está *poupando David Jackson... por dez dias.*

**LIBERTADORES
Semana decisiva**



NATURALBOR

Borracha Natural - GEB/1
Certificado ISO/9000

Contato
ARAÚJO



(16) 99965-3531

José Bonifácio - SP



ÓTICA CENTER

Rua Marechal Deodoro,
1780 - Centro (ao lado
da Santa Casa)

(16) 99261-7282
(16) 3723-6101

Cobrimos qualquer orçamento

"Óticas Center - cuidando com
carinho da sua visão"



Filial FRANCA
R. Heitor Villa-Lobos 951 -
Recreio Campo Belo
Telefone
(16) 3704-2619



Apesar da tragédia com ônibus de torcedores a caminho da Argentina, o *desafio do Flamengo é manter a superioridade contra o Racing*, superar o trauma e chegar à final da Libertadores no jogo desta noite.

Já o Palmeiras, amanhã tem a espinhosa missão de superar os 3x0 sofridos no Equador e, sem sofrer gols, tentar a proeza de seguir na disputa. *O time é bom, técnico idem e a torcida não abandona jamais o alviverde...*



Bola rolando...

WANTUIL PRESTIGIADO



Wantuil Expedito Rodrigues Pereira estará mais uma vez no comando da A. A. Francana por outra temporada na Série A3, em 2026 a partir da Copinha em janeiro. O elenco precisa de reforços para melhorar a pontaria e reanimar a torcida fiel, contando com a perspectiva de em breve o Conselho decidir pela *adoção de um projeto SAF - Sociedade Anônima Futebol*, valorizando e preservando o patrimônio físico e a gloriosa imagem centenária do clube.
Avante, Francana!

VERDADE SPORTS

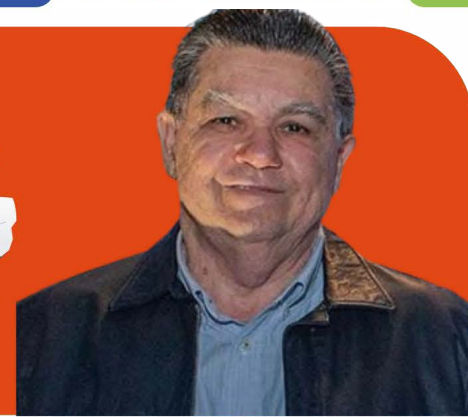
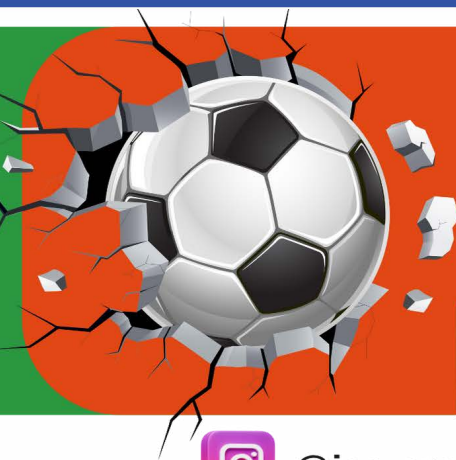

@jca.araujo Por J. C. Araújo

MIRASSOL, FIEL À ORIGEM!



O time do Mirassol *recusou um milionário patrocínio* de uma Casa de Apostas por lealdade ao seu principal patrocinador que está junto com o Clube desde o início, quando nem divisão tinham para jogar...

A ideia do Mirassol de renovar seu patrocinador *Guaraná Poty*, mesmo com a permanência inédita na Série A do Brasileirão e a valorização da marca, *tem a ver com a lealdade do seu parceiro de 18 anos.*

A diretoria do time entende que é hora de dar o retorno por tudo que eles fizeram pelo clube.

BOLA VAZIA

Choque 'rei': O galo preto!



O futebol amazonense tem pouca expressão no cenário nacional, mas os acontecimentos típicos ganham destaque quando, por uma prática comum entre os clubes manauaras e do interior, se enfrentam desde a véspera, quando promovem *'despachos' em terreiros de macumba.*

O clássico entre São Raimundo e Sul América ficou famoso pela quantidade de despachos que faziam... Tem cabimento?!?



Freitas PARAFUSOS
Av. Brasil, 1368 - Vila Aparecida, Franca-SP
(16) 3402-8222
(16) 98113-1166



CASA DE CARNES
BRASIL
DESDE 1987
R. Álvaro Abranches, 858 - Cidade Nova, Franca - SP
(16) 98840-4829
(16) 3721-2310



Lider-Fran
Produtos p/ Calçados e Bolsas
Rua Prudente de Moraes, 1005 - Cidade Nova, Franca - SP
Telefone: (16) 3701-0500



APITO FINAL



O *tenista brasileiro João Fonseca* vai cumprir promessa inusitada após vencer ATP 500: o brasileiro de 19 anos conquistou seu maior título até hoje na Suíça.

O jovem tenista revelou que fez uma promessa inusitada, antes da final: *raspar o cabelo em caso de título na Suíça.*

Na decisão, o brasileiro de 19 anos *dominou o espanhol Alejandro Davidovich Fokina e venceu por 2 sets a 0* — parciais de 6/3 e 6/4 —, *conquistando o maior troféu da sua carreira, até o momento.*

VDD Sports

Notícias/Contato: jca.franca@uol.com.br (email)

Whatsapp (16) 99965-3531

Instagram: @jca.franca

Produção editorial:

Aimpress® Comunicação#2025

Whatsapp (16) 99988-1656

aimpressmomento@gmail.com

NARRATIVAS SOCIAIS BRASILEIRAS SÃO DESTAQUE NO CINEMA DE NOVEMBRO NO SESC FRANCA

Com exhibições gratuitas, *Cidade de Deus* e *O Homem que Copiava* discutem desigualdade social e busca por transformação



(©Cidade de Deus | Divulgação)

A programação de cinema de novembro do Sesc Franca reúne, sempre às terças-feiras, dois filmes nacionais que propõem reflexões sobre mobilidade social, violência e experiências urbanas: *O Homem que Copiava* (Jorge Furtado, 2003) e *Cidade de Deus* (Fernando Meirelles e Kátia Lund, 2002). As sessões articulam exhibições que ajudam a situar o debate acerca das desigualdades e dos percursos individuais em cenários brasileiros.

O *Homem que Copiava*, em exibição no dia 4/11, narra a rotina de André, operador de fotocopiadora em Porto Alegre, cuja busca por

ascensão social o conduz a uma sequência de escolhas que misturam invenção, crime e desejo de sair de uma condição econômica limitada. A partir de uma copiadora a cores, André passa a reproduzir cédulas e a testar os limites entre ética, sorte e violência cotidiana. A obra de Jorge Furtado combina narrativa policial com humor e crítica social, e obteve reconhecimento em premiações nacionais.

No dia 11/11, *Cidade de Deus* traz a perspectiva de Buscapé, jovem que cresce na comunidade homônima e sonha em ser fotógrafo. O longa traça trajetórias que cruzam infância,

organização do crime e tentativa de inserção social, mostrando como faltas de oportunidade e rotinas de violência moldam escolhas individuais e coletivas. Filmado com elenco formado em grande parte por não atores e fruto de oficinas com moradores, o filme tornou-se referência internacional e alterou o modo como o cinema brasileiro passou a dialogar com o espaço urbano e a emergência do favela movie (termo que se refere a um gênero cinematográfico, popularizado a partir dos anos 2000, com filmes que usam as comunidades de favela como cenário principal).

Os dois títulos cen-

tralizam narrativas sobre desigualdade e mobilidade social, mas o fazem por caminhos distintos. *O Homem que Copiava* trabalha uma fábula urbana em que artifícios e pequenos golpes assumem papel de alegoria sobre a busca por ascensão; *Cidade de Deus* opta por um retrato que expõe o processo histórico de formação do crime organizado e suas repercussões sobre gerações. Juntos, permitem olhares complementares sobre como recursos, redes sociais e violência atuam sobre projetos de vida nas cidades brasileiras.

Serviço

• O HOMEM QUE COPIAVA

Dir.: Jorge Furtado. BRA, 2003, 123 min.

Data: 04 de novembro. Terça, 19h30

Classificação indicativa: 14 ANOS

Local: Teatro do Sesc Franca

Grátis | Ingressos 1h antes

• CIDADE DE DEUS

Dir.: Fernando Meirelles, Kátia Lund. BRA/FRA, 2002, 130 min.

Data: 11 de novembro. Terça, 19h30

Classificação indicativa: 16 ANOS

Local: Teatro do Sesc Franca

Grátis | Ingressos 1h antes

RECURSO DE BOLSONARO SERÁ JULGADO EM PLENÁRIO VIRTUAL EM NOVEMBRO

Ação penal entrou na pauta da Primeira Turma do STF nesta terça-feira

A Primeira Turma do Supremo Tribunal Federal (STF) vai julgar, de modo virtual, entre os dias 7 e 14 de novembro, o recurso do ex-presidente Jair Bolsonaro contra a decisão que o condenou a 27 anos e três meses de prisão por crimes contra a democracia.

Na mesma sessão virtual deverão ser julgados os recursos de outros seis réus, todos antigos aliados do ex-presidente e que foram considerados o núcleo principal de uma tentativa de golpe de Estado que tentou manter Bolsonaro no poder mesmo após derrota eleitoral em 2022.

A ação penal na qual todos foram condenados entrou na pauta de julgamentos nesta terça-feira (28), um após ter se encerrado o prazo para apresentação dos recursos.

Dentre os condenados, apenas não recorreu: o tenente-coronel Mauro Cid, ex-ajudante de ordens de Bolsonaro e delator da trama golpista. Pela sentença, ele manteve os benefícios da delação premiada, recebendo uma pena mais branda de dois anos, e por isso não deve ser preso em regime fechado.

Em recurso apresentado na segunda (27), os advogados de Bolsonaro disseram ter havido cerceamento de defesa no julgamento. Entre outros pontos, um dos motivos foi não o curto espaço de tempo dado aos réus para



(©Fabio Rodrigues-Pozzebom/ Agência Brasil)

a análise de uma quantidade imensa de informações anexadas ao processo pela Polícia Federal (PF), que somaria mais de 70 terabytes de dados.

“A defesa não pôde sequer acessar a integridade da prova antes do encerramento da instrução; não teve tempo mínimo para conhecer essa prova”, diz o embargo de declaração assinado pela equipe de defesa de Bolsonaro, que é liderada pelos criminalistas Celso Vilardi e Paulo Cunha Bueno.

Os demais réus que também apresentaram recurso sustentaram argumentos semelhantes. A defesa do general Walter Braga Netto – ex-ministro da Casa Civil e da Defesa e vice na chapa de Bolsonaro em 2022 –, por exemplo, acusou o relator do caso, ministro Alexandre de Moraes, de parcialidade, além do

cerceamento de defesa.

Embargos

Pelas regras processuais e o regimento interno do Supremo, não cabem recursos ao plenário após condenação por alguma das duas turmas do tribunal.

Além disso, as normas também preveem que, no caso do núcleo central da trama golpista, o embargo de declaração é o último recurso cabível antes do trânsito em julgado da ação penal, isto é, antes que possa ser determinado o início do cumprimento da sentença.

O embargo de declaração é um tipo de recurso voltado a sanar o que seriam, na visão das defesas, ambiguidades, omissões, contradições e obscuridades no texto do acórdão (decisão colegiada).

Em tese, esse tipo de recurso não produz efeitos para reverter o resul-

tado do julgamento, embora seja comum que as defesas redijam o recurso de uma forma que, caso for concedido o esclarecimento pedido e sanada a suposta obscuridade, o resultado do julgamento acabe sendo revertido, no chamado “efeito infringente”.

Prisão

Somente após o julgamento dos embargos de declaração, portanto, que Moraes poderá determinar o eventual início do cumprimento de pena por Bolsonaro. Pelo tamanho da pena, a legislação determina regime inicial fechado.

Contudo, há exceções, como nos casos em que não há unidade prisional capaz de prover os cuidados necessários para alguma enfermidade do condenado. Nessa hipótese, o juiz pode determinar a prisão domiciliar por

motivos humanitários.

Por ser ex-presidente, Bolsonaro tem direito ainda a ficar numa sala especial, que poderia ser, por exemplo, em alguma instalação da Polícia Federal (PF). Por ser membro reformado do Exército, ele também pode ficar em alguma instalação militar.

Quem vota?

No recurso, a defesa de Bolsonaro citou diversas vezes o voto do ministro Luiz Fux, único a votar pela absolvição de todos os réus. Os advogados destacaram em especial a parte em que o ministro diz que o ex-presidente não poderia ser condenado por “cogitar” a prática de crime, e que mesmo que tenha pensado em dar um golpe, acabou “desistindo”.

Não está ainda claro, contudo, se Fux votará no julgamento do recurso. Isso porque o ministro pediu transferência para a Segunda Turma, que ficou com uma vaga aberta após a aposentadoria precoce do ministro Luís Roberto Barroso.

Ao pedir a transferência, depois de ficar isolado no caso do golpe, Fux manifestou a vontade de continuar a participar dos julgamentos da trama golpista. Não há, contudo, regra clara a respeito da situação, que ainda deverá ser resolvida pelo Supremo e seu presidente, o ministro Edson Fachin.

Fonte: Agência Brasil

SAIBA COMO ANUNCIAR

Anuncie o seu negócio com o
Jornal Verdade/Portal VerdadeOn!
Faça uma consulta conosco através
do telefone

(16) 3704-8830.

Confie na marca que há 7 anos é
sinônimo de credibilidade no
Jornalismo em Franca e Região!

GRUPO
Verdade
COMUNICAÇÃO



PIRES AUDAC[®]

ORGANIZAÇÃO CONTÁBIL LTDA

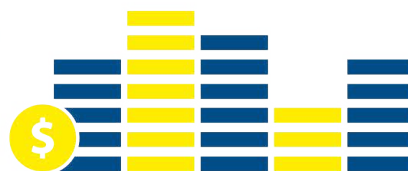

☎ 16 3713.1600 | contato@escritoriopiresaudac.com.br | escritoriopiresaudac.com.br | f /piresaudac

INFORMATIVO

CONFIANÇA DO CONSUMIDOR SOBE PELO SEGUNDO MÊS SEGUIDO EM OUTUBRO, INDICA FGV



O Índice de Confiança do Consumidor (ICC) avançou 1 ponto em outubro na comparação com o mês anterior. Foi a segunda alta consecutiva no indicador calculado pelo Instituto Brasileiro de Economia da Fundação Getulio Vargas (FGV/Ibre). No levantamento publicado nesta segunda-feira

(27/10), o ICC atingiu 88,5 pontos.

Na avaliação da economista do FGV/Ibre, Anna Carolina Gouveia, a segunda alta consecutiva do índice consolida a trajetória de recuperação do indicador, após uma sequência de resultados negativos no fim do ano passado. De acordo com o especialista, o resulta-

do foi impulsionado pela alta da confiança das famílias de menor renda, além da melhoria da percepção sobre a situação atual e das expectativas a médio prazo.

" O quadro do mês sinaliza um consumidor menos pessimista dada a manutenção do emprego e da renda junto a uma trajetória de queda da

inflação nos últimos meses. Por outro lado, os níveis de inadimplência e a alta taxa de juros comprometem uma melhoria mais robusta da confiança ", destaca Anna Gouveia.

Tanto o Índice de Expectativas (IE) quanto o Índice de Situação Atual (ISA) registraram a mesma variação de 1 ponto

e atingiram 92,8 e 83,0 pontos, respectivamente. A situação financeira futura das famílias e o indicador de situação econômica local atual foram os destaques positivos que impulsionaram os dois índices que compõem o ICC.

Fonte: correiobrasiliense

INDICADORES

IMPOSTO DE RENDA

Lei Federal nº 11.482/2007 (alterada Lei nº 13.149/2015, a partir de 1º/4/2015). Cálculo do recolhimento mensal na fonte

Bases de cálculo [R\$]	Alíquota	Parc. A deduzir
até 2.259,20	-	-
de 2.259,20 até 2.826,65	7,5%	R\$ 169,44
de 2.826,66 até 3.751,05	15%	R\$ 381,44
de 3.751,06 até 4.664,68	22,5%	R\$ 662,77
acima de 4.664,68	27,5%	R\$ 896,00

Deduções: **A.** R\$ 189,59 por dependente; **B.** pensão alimentícia; **C.** R\$ 1.903,98 parcela isenta de aposentadoria, reserva remunerada, reforma ou pensão para declarante com 65 anos de idade ou mais; **D.** contribuição à previdência social; **E.** previdência privada.

CONTRIBUIÇÃO DOS SEGURADOS DO INSS

[Empregado, Empregado doméstico e trabalhador avulso]. A partir de 1º de janeiro de 2020

Salário de contribuição [R\$]	Alíquota para fins de recolhimento ao INSS [1]
Até 1.518,00	7,50
De 1.518,00 até 2.666,68	9,00
De 2.666,68 até 4.000,03	12,00
De 4.000,03 até 7.786,02	14,00

INDICADORES

Dolar Com.	- 0,19 % R\$ 5,360
Euro	- 0,14 % R\$ 6,245
Bovespa	+ 0,31 % 147.428,91 pts

SALÁRIO MÍNIMO FEDERAL [R\$]

R\$ 1.518,00

SALÁRIO MÍNIMO ESTADUAL [R\$]

Faixa 1 - 1.804,00

SALÁRIO FAMÍLIA [R\$]

até 1.906,04

A partir de 1º de janeiro de 2020 os pisos salariais mensais acima mencionados são indicados conforme as diferentes profissões e não se aplicam aos trabalhadores que tenham outros pisos definidos em lei federal, convenção ou acordo coletivo, aos servidores públicos estaduais e municipais, bem como aos contatos de aprendizagem regidos pela lei federal nº 10.097/2000.

A partir de 1º de janeiro de 2025

Valor R\$ 65,00 por filho

entretenimento

Verdade

Horóscopo

Áries
21/03 a 20/04
Regente: Marte



O céu pede que transforme entusiasmo em ação concreta. A energia da Lua Crescente convida a disciplinar seus passos e alinhar metas com constância. Ao agir com foco e firmeza, você abre caminho para que seus projetos criem raízes sólidas e tragam frutos duradouros.

Touro
21/04 a 20/05
Regente: Vênus



O chamado é expandir horizontes com responsabilidade. A Lua Crescente pede coragem para apostar em novos rumos, mas sem perder a base firme que sustenta seu caminho. Sonhos só florescem quando recebem cuidado diário: organize intenções e siga com consistência.

Gêmeos
21/05 a 20/06
Regente: Mercúrio



É tempo de encarar o que pede transformação. A Lua Crescente ilumina territórios internos e convida a desapegar do que pesa. Use disciplina para lidar com emoções profundas e clareza para transformar desafios em aprendizado. Cada gesto firme abre espaço para renascer.

Câncer
21/06 a 22/07
Regente: Lua

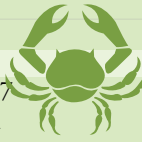

Os vínculos pedem atenção e constância. A Lua Crescente pede acordos claros e compromissos sustentáveis. Relações que contam com diálogo e responsabilidade florescem com mais força. É hora de fortalecer parcerias com gestos reais e construir confiança dia após dia.

Leão
23/07 a 22/08
Regente: Sol



O céu favorece ajustar rotinas e cuidar do corpo. A Lua Crescente pede disciplina nas pequenas coisas que dão sustentação ao todo. Energia bem direcionada traz clareza e produtividade. Cada passo simples hoje prepara o terreno para conquistas maiores no amanhã.

Virgem
23/08 a 22/09
Regente: Mercúrio



Criatividade e disciplina se encontram. A Lua Crescente pede que dê forma ao que deseja expressar: ideias, projetos ou afetos ganham consistência quando sustentados por constância. É tempo de transformar inspiração em realização, alinhando prazer e responsabilidade.

Libra
23/09 a 22/10
Regente: Vênus



O lar e a vida íntima pedem construção paciente. A Lua Crescente convida a cuidar de bases sólidas, seja fortalecendo laços, seja organizando estruturas pessoais. Pequenos gestos feitos com amor e disciplina criam segurança e abrem espaço para novas florescerem.

Escorpião
23/10 a 21/11
Regente: Plutão



O céu inspira diálogos honestos e ações bem pensadas. A Lua Crescente pede disciplina ao comunicar e clareza nos gestos. Evite dispersões e concentre-se em passos que sustentem seus projetos. Uma palavra dita com consciência pode mover montanhas hoje.

Sagitário
22/11 a 21/12
Regente: Júpiter

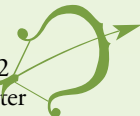

É tempo de alinhar desejos e recursos com responsabilidade. A Lua Crescente pede disciplina nas escolhas e constância para que o que já foi iniciado prospere. Cultivar paciência e dar valor ao que é essencial trará frutos concretos ao longo do caminho.

Capricórnio
22/12 a 20/01
Regente: Saturno



A Lua Crescente em seu signo ilumina sua força de construção. É tempo de assumir responsabilidades com coragem e constância. Use disciplina sem rigidez: cada passo firme aproxima você das metas. Sua energia pode transformar a intenção em realidade visível.

Aquário
21/01 a 19/02
Regente: Urano



O dia convida a recolher-se um pouco e olhar para dentro. A Lua Crescente pede disciplina também na vida interior: organizar pensamentos, respeitar limites e cultivar silêncio ajudam a fortalecer sua caminhada. Do cuidado invisível nasce a força para o futuro.

Peixes
20/02 a 20/03
Regente: Netuno



Projetos coletivos e sonhos ganham contorno. A Lua Crescente pede que alinhe a inspiração com planejamento. Conversas sinceras e atitudes consistentes fortalecem laços e trazem clareza. Ao agir com constância, você ajuda a dar corpo apenas à ideia.

Verdade



CLASSIPETS



BY MAYSA KALUF

Adote



PROCURA-SE

Sumiu nas imediações do santa Bárbara. Fêmea. Atende por Zoe.
Telefone para contato :(16)98170-8693



ADOÇÃO RESPONSÁVEL
Fêmea. Mais ou menos 3 meses. Contato: 16 99203-2285

PROCURA-SE GATA TRICOLOR CASTRADA

RUA MAJOR MENDONÇA C/ AV. PRESIDENTE VARGAS PRÓXIMO A PREFEITURA - CIDADE NOVA - ST ANTÔNIO



FRIDA, 4 ANOS. ADULTA, PORTE PEQUENO GATA MUITO ARISCA. FELV+ (PRECISA DE CUIDADOS ESPECIAIS)

OFEREÇO RECOMPENSA!

(16) 99373-1461 (16) 9740-55885

Dayane Cintra

DESAPARECIDO

Joãozinho fugiu domingo dia 15/12 no Residencial Palermo Está utilizando coleira com identificação conforme foto ao lado.

OFERECEMOS RECOMPENSA

Se você viu esse cãozinho, ou está com ele, por favor entre em contato

CONTATO
(16) 99406-7137
(16) 99142-9741



DESAPARECIDO
Cachorro desaparecido no Bairro Eliminar 1. Atende pelo nome "Zeca". Qualquer informação entrar em contato no 16 99335-9242 ou 99111-3704

ATENÇÃO
desapareceu no bairro campo belo após a virada do ano
Atende pelo nome de Nick
Se alguém tiver informações por favor entre em contato! (16) 991065959



PERDIDA
Calopsita perdida em Franca, Bairro Paulistano. Qualquer informação: contato 991368810. Recompensa

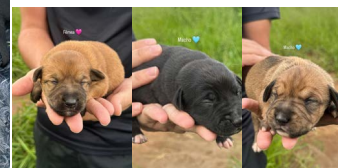

ADOÇÃO RESPONSÁVEL
Fêmea. Médio porte. Será dada castrada após o desmame dos filhotes.
Contato: 16 99112-5800

ADOÇÃO RESPONSÁVEL
1 fêmea e 2 machos. 6 meses. Vermifugados. SRD. Contato: 16 99459-2400



ADOÇÃO RESPONSÁVEL
Fêmea, precisando de um lar com muito amor e carinho. Quem tiver interesse por favor entrar em contato 16 99173-2425.

Adoção Responsável

Garantimos castração

Macho, porte M Mestiço Pitbull

Contato 1698874-8553

Adoção Responsável

Garantimos a castração

Fêmea, vermifugada, porte M, mestiça Pitbull

Contato (16) 98874-8553

Verdade EMPREGOS

EMPRESA SÃO JOSÉ CONTRATA:

APRENDIZ
Requisitos:

Disponibilidade de horário;
Comunicativo;
Sexo Masculino / Feminino;

Salário compatível com a função.

BORRACHEIRO
Requisitos:

Conhecimentos na borracharia: troca de pneu, consertar a frio e quente, reparar camaras de ar e toda a manutenção em geral;

Disponibilidade de horário;

Salário compatível com a função.

Segue os benefícios que a Empresa oferece para todas as vagas:

Cesta básica
Ticket refeição
Convênio médico e farmácia
Transporte

Enviar os currículos com a vaga pretendida para o e-mail: saojose@empresasaojose.com.br ou presencialmente na garagem (Av. Dr. William Azzuz, 480, Recreio Campo Belo).

EMPRESA SÃO JOSÉ CONTRATA:

ATENDENTE – vaga exclusiva para PCD
Requisitos:

Experiência com atendimento ao público;
Disponibilidade de horário;
Comunicativo;

Salário compatível com a função.

AUXILIAR DE TRÁFEGO
Requisitos:

Conhecimento do sistema Windows e Pacote Office;
Disponibilidade de horário;

Salário compatível com a função.

Segue os benefícios que a Empresa oferece para todas as vagas:

Cesta básica
Ticket refeição
Convênio médico e farmácia
Transporte

Enviar os currículos com a vaga pretendida para o e-mail: saojose@empresasaojose.com.br ou presencialmente na garagem (Av. Dr. William Azzuz, 480, Recreio Campo Belo).

EMPRESA SÃO JOSÉ CONTRATA:

LAVADOR DE ÔNIBUS
Requisitos:

Conhecimento em rotinas de lava-jato e produtos químicos;

Disponibilidade de Horário;

Sexo Feminino ou Masculino;

Salário compatível com a função.

AUXILIAR DE LIMPEZA
Requisitos:

Conhecimento em jardinagem, limpeza e cuidados em áreas de manutenção.

Disponibilidade de Horários.

Segue os benefícios que a Empresa oferece para todas as vagas:

Cesta básica
Ticket refeição
Convênio médico e farmácia
Transporte

Enviar os currículos com a vaga pretendida para o e-mail: saojose@empresasaojose.com.br ou presencialmente na garagem (Av. Dr. William Azzuz, 480, Recreio Campo Belo).

EMPRESA SÃO JOSÉ CONTRATA:

AJUDANTE DE MECÂNICO
Requisitos:

Conhecimentos em linha pesada Mercedes-Benz (será considerado como diferencial para a vaga);
Comunicativo;
Disponibilidade de horário;

Salário compatível com a função.

MECÂNICO
Requisitos:

Conhecimentos em linha pesada Mercedes-Benz

CNH (D/E)

Comunicativo

Disponibilidade de horário;

Salário compatível com a função.

Segue os benefícios que a Empresa oferece para todas as vagas:

Cesta básica
Ticket refeição
Convênio médico e farmácia
Transporte

Enviar os currículos com a vaga pretendida para o e-mail: saojose@empresasaojose.com.br ou presencialmente na garagem (Av. Dr. William Azzuz, 480,

Recreio Campo Belo).

EMPRESA SÃO JOSÉ CONTRATA:

ELETRICISTA AUXILIAR
Requisitos:

Experiência em parte elétrica de ônibus e vans;
Disponibilidade de horário;

Salário compatível com a função.

FUNILEIRO
Requisitos:

Experiência em recuperar latarias dos veículos e soldas.

Conhecimento em pequenos reparos e pintura em veículos;

Disponibilidade de horário;

Salário compatível com a função.

Segue os benefícios que a Empresa oferece para todas as vagas:

Cesta básica
Ticket refeição
Convênio médico e farmácia
Transporte

Enviar os currículos com a vaga pretendida para o e-mail: saojose@empresasaojose.com.br ou presencialmente na garagem (Av. Dr. William Azzuz, 480, Recreio Campo Belo).

EMPRESA SÃO JOSÉ CONTRATA:

MOTORISTA DE GARAGEM
Requisitos:

Disponibilidade na condução de manobra de veículos pesados (ônibus e vans).
CNH (D/E);
Disponibilidade de horário;

Salário compatível com a função.

MOTORISTA DE VAN
Requisitos:

CNH categoria D/E;

Disponibilidade de horário;

Sexo Feminino ou Masculino;

Salário compatível com a função.

Segue os benefícios que a Empresa oferece para todas as vagas:

Cesta básica
Ticket refeição
Convênio médico e farmácia
Transporte

Enviar os currículos com a vaga pretendida para o e-mail: saojose@empresasaojose.com.br ou presencialmente na garagem (Av. Dr. William Azzuz, 480, Recreio Campo Belo).

EMPRESA SÃO JOSÉ CONTRATA:

MOTORISTA DE ÔNIBUS
Requisitos:

CNH categoria D/E;

Curso de Transporte Coletivo;

Comunicativo;

Disponibilidade de horário;

Sexo Feminino ou Masculino;

Salário compatível com a função.

AUXILIAR DE CONTROLE/ALMOXARIFE
Requisitos:

Conhecimento do sistema Windows e Pacote Office;
Disponibilidade de horário;

Verdade EMPREGOS

Conhecimento da rotina do almoxarifado; Salário compatível com a função.

Segue os benefícios que a Empresa oferece para todas as vagas:

Cesta básica
Ticket refeição
Convênio médico e farmácia
Transporte

Enviar os currículos com a vaga pretendida para o e-mail: saojose@empresasaojose.com.br ou presencialmente na garagem (Av. Dr. William Azzuz, 480, Recreio Campo Belo).

IBIZA GOLDEN CONTRATA-SE CAMAREIRA 12X36

ENVIAR CURRÍCULO PARA IBIZA@IBIZA-GOLDEN.COM.BR

CONFEITARIA E CAFETERIA CONTRATA:

— Caixa com experiência
— Auxiliar de confeitaria com ou sem experiência
— Atendente de cafeteria com ou sem experiência
De segunda a sábado, salário da categoria, programas de benefícios e plano odontológico
Nas imediações da Vila Aparecida!
R: Goiás 1930 ou 16 98211-8945

VENDEDOR EXTERNO

Requisitos: Ser comunicativo, estar disposto a novos desafios, ser proativo, vontade de crescer e se desenvolver. Ter veículo próprio.

Salário: R\$ 1.600,00 + comissão

Enviar currículo para o whatsapp 16 99973-1901

PRECISA-SE DE AUXILIAR DE PCP

PARA INDUSTRIA DE SOLADOS INJETADOS, MANDAR CURRÍCULO PARA O TELEFONE 16 98157-0127

OPORTUNIDADE DE EMPREGO:

INDUSTRIA DE CALÇADOS
VOCÊ QUER INICIAR O ANO 2025 TRABALHANDO, ESSA É A OPORTUNIDADE, ESTAMOS COM VAGAS PARA RESPONTEADOR, COLADOR DE PEÇAS, AUXILIAR PESPONTE, AUXILIAR ALMOXARIFADO, FECHADOR DE LADO/BASE, MONTADOR MANUAL (DESCE BASE), CORINGA MONTAGEM (SAIBA MOLDAR MOCASSIM), ENFUMACADOR (ÁREA DE ACABAMENTO), ESCALADOR VAQUETAS/FORRO, AUXILIAR PREPARAÇÃO. INTERESSADOS ENCAMINHAR CURRÍCULOS PARA SOLLUCONTRATA@GMAIL.COM OU AV FRANCISCO DELFINO SANTOS 1140 - JD PAULISTANO.

ESTAMOS CONTRATANDO

* APLICADOR (A) DE ILHÓS.

COM EXPERIÊNCIA.

Interessados enviar currículo no e-mail: emprego.dp@hotmail.br ou no telefone: (16)99195-5334.

PRECISA-SE :

PRECISA DE MOTOQUEIRO COM MOTO PRÓPRIA PARA FAZER ENTREGA. ENDEREÇO RUA MAJOR CLAUDIANO 1445

CONTRATA-SE:

PARA TRABALHAR NA PRODUÇÃO DE CINTO COM EXPERIÊNCIA TRATAR NO TELEFONE 16 99248-6016

CONTRATA-SE APOSTADOR DE SOLA COM EXPERIENCIA

COMPARECER COM CURRICULO, CARTEIRA DE TRABALHO E DOCUMENTOS RUA BENEDITO BARBOSA 160 JD.PAULISTANO OU ENVIAR CURRÍCULO PARA EMAIL: recursos humanos@walkway.com.br

ESTAMOS CONTRATANDO PARA AS SEGUINTE VAGAS:

*PESPONTADOR

* CONFERIDEIRA

* AUXILIAR DE PESPONTE

TODOS COM EXPERIÊNCIA.

INTERESSADOS ENVIAR CURRÍCULO NO E-MAIL: RH4@CALCADOSTURIN.COM.BR OU NO TELEFONE: (16)99287-5602.

RUA ARNOLD FARIA JUNQUEIRA, 1300 JD. PAULISTANO.

CONTRATA-SE:

CONTRATA-SE PESPONTADOR OU PESPONTEADORA, COLADEIRA DE PEÇAS COM PRÁTICA. FALAR COM (16) 99971-5400

ESTAMOS CONTRATANDO :

ESTAMOS CONTRATANDO PARA AUX. DE PRODUÇÃO (METALÚRGICA) NÃO PRECISA TER EXPERIÊNCIA TERÁ TREINAMENTO.

PESSOA PROATIVA, COMPROMETIDA E COM VONTADE DE APRENDER.

DE 2º A 6º FEIRA HORÁRIO: 07:30H AS 17:18 COM 1H DE ALMOÇO
SALÁRIO: R\$ 1926,00 COM BENEFÍCIOS: VA R\$ 250,00, CONVÊNIO: SESI, FARMÁCIA, PLANO DE SAÚDE E BONIFICAÇÃO POR ASSIDUIDADE PAGA POR MÊS. INTERESSADOS ENVIAR CURRÍCULO P/16-99949-2861 NO ASSUNTO: AUX. DE PRODUÇÃO - CURRÍCULOS SEM IDENTIFICAÇÃO DO NOME DA VAGA SERÁ DELETADO.

VAGA DE EMPREGO:

PRECISA-SE: PASSADEIRA DE COLA NO CABEDAL (COM EXPERIÊNCIA)
RUA BENEDITO MERLINO 999, JD. GUANABARA, WHATSAPP 1637136800

TEMOS VAGAS:

VAGAS
-AÇOUGUEIRO
-PÁDEIRO
-AUXILIAR DE PADARIA
-BALCONISTA DE PADARIA
-REPOSITORES
-MENOR APRENDIZ (ESTAGIÁRIO)
-AUXILIAR DE CAIXA
-OPERADOR DE CAIXA
-FISCAL DE CAIXA
-AUXILIAR DE LIMPEZA
-FAXINEIRO
-SEGURANÇA

COM DISPONIBILIDADE DE HORÁRIO INCLUSIVE AOS FINAIS DE SEMANA
ENVIE SEU CURRÍCULO PDF PELO TELEFONE 16 98117-7934 OU NO ENDEREÇO : RUA FRANCISCO MARQUES,650 - VILA NOVA

ESTAMOS COM MAIS NOVAS VAGAS PARA DOMÉSTICAS!!

SEMANA RECHEADA DE VAGAS PARA VC QUE ESTÁ EM BUSCA DE UMA OPORTUNIDADE!
EXPERIÊNCIA ANTERIOR EM CASA D FAMÍLIA,
PARA LAVAR, PASSAR, COZINHAR DE 2º A 6º DAS 07H AS 16H.

SALÁRIO SUPER COMPÁTIVEL AO MERCADO +VT, INTERESSADS ENVIAR CURÍCULO PARA 16-99949-2861 COM O NOME DA VAGA.

ESTAMOS CONTRATANDO :

ESTOU CONTRATANDO AJUDANTE DE COZINHA, PRA TRABALHAR EM RESTAURANTE
WHATSAPP 16 99280-3900

PRECISA-SE DE GARÇOM OU GARÇONETE

TRATAR NO TELEFONE 1699115-1947

ESTAMOS CONTRATANDO :

1 APONTADOR DE SOLA
1 PLANCHEADOR
1 ACABADOR
IMEDIAÇÕES VILA APARECIDA
TRATAR WATSAPP (16) 98822-1667

ESTAMOS CONTRATANDO :

PRECISA DE 1 APOSTADOR DE SOLA, 1 AUXILIAR DE MONTAGEM, 1 PASSADOR DE COLA NA SOLA E 1 AUXILIAR DE ACABAMENTO
FALAR SAMANTA 16 99445 0235
FALAR COM ALEX RUA HIPÓLITO ANTÔNIO

Verdade EMPREGOS

NIO PINHEIRO 3790
JD GUANABARA

EMPREGADA DO-
MÉSTICA

OPORTUNIDADE PARA EMPREGADA DOMÉSTICA, PARA TRABALHAR DE SEGUNDA A SEXTA FEIRA. REQUISITOS: EXPERIÊNCIA NA ÁREA E QUE CONSIGA ADMINISTRAR ROTINA DA CASA; SAIBA COZINHAR. ATIVIDADES: LIMPEZA DA CASA; PREPAROS DE COMIDA; LAVAR E PASSAR ROUPA. COM REFERÊNCIAS. INTERESSADAS ENVIAR CURRÍCULO PARA O WHATSAPP (16) 98163-0020.

PRECISA-SE DE BORDADOR PARA BOTAS E BOTINAS

PARA COMEÇO IMEDIATO, SALÁRIO A COMBINAR, ENTRE EM CONTATO PELO WHATSAPP 16 99163-0589 COMPARECER AO ENDEREÇO AV PRESIDENTE VARGAS, 2245

CONTRATA-SE:

AUXILIAR DE ATENDIMENTO EM ECOMERCE, COM PRÁTICA EM ATENDIMENTO AO CLIENTE NO TELEFONE E REDES SOCIAIS, QUE SEJA ORGANIZADA, SAIBA LIDAR COM COBRANÇAS, NEGOCIAÇÕES E TRABALHO EM EQUIPE!
CLT - SEGUNDA A SEXTA - SALÁRIO COMPATÍVEL COM A FUNÇÃO- CONVENIO FARMÁCIA.

DECONTRATA2022@GMAIL.COM
ELETRICISTA INSTALADOR
Descrição
Atenção!!!
Empresa de Franca do seguimento de engenharia elétrica abre processo seletivo para

a vaga de:
ELETRICISTA INSTALADOR

Requisitos indispensáveis para a vaga:

- Ensino médio Completo.

- Certificado de curso de eletricista

- CNH

- OBSERVAÇÃO IMPORTANTE:

?Ter disponibilidade para trabalhar em outras cidades.

Necessário Experiência Sim

Benefícios

O que oferecemos:

- Salários compatíveis com o mercado de acordo com a função

- Vale alimentação

- Plano de carreira

- Alojamento

- Translado para a cidade da obra por nossa conta e ajuda de custo para alimentação em viagem.

- Transporte do alojamento para o local das obras por nossa conta.

Alimentação no alojamento/obra por nossa conta (café da manhã, almoço e jantar)

Atuação

Ter atuado na área de elétrica

Cargo
ELETRICISTA INSTALADOR

Salário

A Combinar

Horário de Trabalho

07:30HS AS 17:30 - C/ UMA HORA DE INTERVALO PARA ALMOÇO

Local de Trabalho

CIDADES DIVERSAS A NIVEL BRASIL

Formação:

Ensino Técnico Completo

ELETRICISTA MONTADOR

Descrição

Atenção!!!

Empresa de Franca do seguimento de engenharia elétrica abre processo seletivo para a vaga de:

ELETRICISTA MONTADOR

Requisitos indispensáveis para a vaga:

- Ensino médio Completo.

- Certificado de curso de eletricista

pleto.

- Certificado de curso de eletricista

- CNH

- OBSERVAÇÃO IMPORTANTE:

Ter disponibilidade para trabalhar em outras cidades.

Necessário Experiência Sim

Benefícios

O que oferecemos:

- Salários compatíveis com o mercado de acordo com a função

- Vale alimentação

- Plano de carreira

- Alojamento

- Translado para a cidade da obra por nossa conta e ajuda de custo para alimentação em viagem.

- Transporte do alojamento para o local das obras por nossa conta.

- Alimentação no alojamento/obra por nossa conta (café da manhã, almoço e jantar)

Atuação

Ter atuado na área de elétrica.

Cargo
ELETRICISTA MONTADOR

Salário

A Combinar

Horário de Trabalho

07:30HS AS 17:30 - C/ UMA HORA DE INTERVALO PARA ALMOÇO

Local de Trabalho

CIDADES DIVERSAS A NIVEL BRASIL

Formação:

Ensino Técnico Completo

ENCARREGADO ELETRICISTA

Descrição

Atenção!!!

Empresa de Franca do seguimento de engenharia elétrica abre processo seletivo para a vaga de:

ENCARREGADO ELETRICISTA

Requisitos indispensáveis para a vaga:

- Ensino médio Completo.

- Certificado de curso de eletricista

- Liderança / Gestão de Pessoas

- CNH

Observação importante: Ter disponibilidade para trabalhar em outras cidades.

Necessário Experiência Sim

Benefícios

O que oferecemos:

- Salários compatíveis com o mercado de acordo com a função

- Vale alimentação

- Plano de carreira

- Alojamento

- Translado para a cidade da obra por nossa conta e ajuda de custo para alimentação em viagem.

- Transporte do alojamento para o local das obras por nossa conta.

- Alimentação no alojamento/obra por nossa conta (café da manhã, almoço e jantar)

Atuação

Experiencia comprovada na área de elétrica e gestão de pessoas.

Cargo

ENCARREGADO ELETRICISTA

Salário

A Combinar

Horário de Trabalho

07:30HS AS 17:30 - C/ UMA HORA DE INTERVALO PARA ALMOÇO

Local de Trabalho

CIDADES DIVERSAS A NIVEL BRASIL

Formação:

Ensino Técnico Completo

FISCAL DE LOJA APOIO - PREVENÇÃO E PERDAS

Descrição

RESPONSABILIDADES E ATRIBUIÇÕES

Vigilância de estacionamento e Loja;

Controlar o fluxo de pessoas e dos armários;

Fiscalizar mercadorias;

Organização dos carrinhos;

Ter disponibilidade para auxiliar zeladoria sempre que necessário

REQUISITOS E QUALIFICAÇÕES

PRÉ-REQUISITOS:

Escolaridade compatível com a função

Média salarial compatível com a função

Atestados serão avaliados

Ensino médio completo

Ter idade mínima de 18 anos

Proatividade

Ter senso analítico

Caso o candidato ter cursos será um diferencial

Caso o candidato tiver experiência na área será um diferencial

Necessário Experiência Não

Benefícios

Vale Alimentação

Vale Transporte

Premio de Participação de Resultados

Cargo

FISCAL APOIO - PREVENÇÃO E PERDAS

Salário

A Combinar

Horário de Trabalho

14H AS 22H20

Local de Trabalho

JARDIM SANTANA

Formação:

Ensino Médio Completo

GARÇOM / GARÇONETE

Descrição

Somos um no mercado há 30 anos, servindo

Grelhados na brasa, comida caseira e de qualidade para todos os

nossos queridos clientes!

Temos um time muito unido em nossa missão

surpreender os clientes com evolução

constante, desenvolvendo pessoas dentro e fora da organização.

Quer ingressar em uma jornada de evolução, crescimento e foco no resultado? Vem que o aqui é o seu lugar.

Procuramos Garçons para nos ajudar nesta missão, buscando atender as necessidades dos clientes, surpreendendo suas expectativas.

Suas principais atividades serão:

- Atender e servir os clientes seguindo a política de atendimento da empresa.

Horário de trabalho:

10:30 às 16:30 ou

16:35 às 23:00

CLASSIFICADOS

A LINHA DE TAPETES NEVER SEEN

TRAZ FORMAS INSPIRADAS NO ESTILO PERSA E MODERNOS PADRÕES, DESENHAM UMA DECORAÇÃO QUE SOMA CONFORTO, TRADIÇÃO E ELEGÂNCIA EM UM MESMO AMBIENTE.



never
SEEN
tapetes

GONÇALVES RELOJOEIRO

Consertos de relógio e cópia de chave. Vendo relógios, pinos, pilhas, pul-seiras e vidro p/ relógio. Temos mola p/ cortador, agulhas para costurar sapatos e agulhas para máquina de pesponto. End: Avenida Frei Germano, 2084 Estação. 99280-7829.



EDITAL DE LEILÃO DE ALIENAÇÃO FIDUCIÁRIA

1º LEILÃO: 11 de novembro de 2025, às 14h30min*.

2º LEILÃO: 13 de novembro de 2025, às 14h30min* (horário de Brasília)

Mauro Zukerman, Leloeiro Oficial, JUCESP nº 328, com escritório à Rua Minas Gerais, 316 - CJ 62 - Higienópolis, São Paulo/SP. FAZ SABER a todos quanto o presente EDITAL vierem ou dele conhecimento tiver, que levará a PÚBLICO LEILÃO de modo somente ON-LINE, nos termos da Lei nº 9.514/97, artigo 27 e parágrafos, autorizada pelo Credor Fiduciário BANCO SANTANDER (BRASIL) S/A - CNPJ nº 90.400.888/0001-42, nos termos do Instrumento Particular com Eficácia de Escritura Pública, Alienação Fiduciária de Imóvel em Garantia, nº 0010440880, de 01/08/2024, com o Fiduciante JOSE FERNANDO DE OLIVEIRA, brasileiro, serralheiro, solteiro, maior, portador do RG nº 25.801.722-3-SSP/SP, inscrito no CPF/MF sob o nº 159.847.688-28, residente e domiciliado em Pedregulho/SP, em PRIMEIRO LEILÃO (data/horário acima), com lance mínimo igual ou superior a R\$ 208.554,34 (duzentos e oito mil quinhentos e cinquenta e quatro reais e trinta e quatro centavos - atualizado conforme disposições contratuais), o imóvel constituído pela Casa, situada na Rua José Bolonha, nº 547, Santa Luzia, Pedregulho/SP. Área construída: 88,09m² (conforme laudo) e Área de terreno: 200,00m², melhor descrito na matrícula nº 1.267 do 1º Cartório de Registro de Imóveis de Pedregulho/SP. Imóvel ocupado. Venda em caráter "ad corpus" e no estado de conservação em que se encontra. Desocupação por conta do adquirente, nos termos do art. 30 e parágrafo único, da lei 9.514/97. Caso não haja licitante em primeiro leilão, fica desde já designado o SEGUNDO LEILÃO (data/horário acima), com lance mínimo igual ou superior a R\$ 137.000,00 (cento e trinta e sete mil reais - nos termos do art. 27, §2º da Lei 9.514/97). Os interessados em participar do leilão de modo on-line, deverão se cadastrar no site www.portalzuk.com.br, encaminhar a documentação necessária para liberação do cadastro 24 horas do início do leilão. Forma de pagamento e demais condições de venda, VEJA A INTEGRAL DESTA EDITAL NO SITE: www.portalzuk.com.br. Informações pelo Whatsapp: (11) 99514-0467 ou pelo e-mail contato@portalzuk.com.br (Dossiê 25704).



EDITAL DE LEILÃO ON-LINE

Fernando José Cerello Gonçalves Pereira, Leloeiro Oficial inscrito na JUCESP sob nº 844, faz saber, através do presente Edital, que devidamente autorizado pelo BANCO BRADESCO S/A, inscrito no CNPJ sob nº 60.746.948/0001-12, promoverá a venda em Leilão (1º ou 2º) do imóvel abaixo descrito, nas datas, hora e local infratados, na forma da Lei 9.514/97. Localização do imóvel: Ribeirão Corrente-SP, Bairro Centro, Rua Rui Barbosa, nº 1.012. Casa. Áreas totais: terr: 226,08m² e cons: estimada no local 140,00m². Matr: 49.963 do 2º RI de Franca-SP. Obs: (i) Construção pendente de averbação no RI. Regularização e encargos perante os órgãos competentes de eventual divergência da área construída que vier a ser apurada no local com a lançada no Cadastro Municipal, bem como a averbação da construção e numeração predial, correrão por conta do Comprador; (ii) Consta na AV-15 da citada matrícula Ação de Execução de Título Extrajudicial, em trâmite perante a 5ª Vara Cível da Comarca de Franca-SP, processo nº 1009760-81.2022.8.26.0196, será baixada pelo vendedor sem prazo determinado; (iii) Eventuais débitos de IPTU que vierem a ser apurados, deverão ser pagos às expensas do comprador, sem direito a reembolso; (iv) Ocupada (AF). 1º Leilão: 12/11/2025, às 15:00 Lance mínimo: R\$ 548.447,02. 2º Leilão: 14/11/2025, às 15:00 Lance mínimo: R\$ 548.447,02. Condição de pagamento: à vista, mais comissão de 5% ao Leloeiro. Os leilões serão realizados exclusivamente pela internet, através da plataforma www.megaleiloes.com.br. Da participação on-line: O interessado deverá eleger o cadastramento prévio perante o Leloeiro, com até 1 hora de antecedência ao evento. O Fiduciante será comunicado das datas, horários e local de realização dos leilões, para no caso de interesse, exercer o direito de preferência na aquisição do imóvel, pelo valor da dívida, acrescida dos encargos e despesas, na forma estabelecida no parágrafo 2º-B do artigo 27 da Lei 9.514/97, incluído pela Lei 13.465 de 11/07/2017. Os interessados devem consultar as condições de pagamento e venda dos imóveis disponíveis nos sites: www.bradescocom.br e www.megaleiloes.com.br. Para mais informações - tel: (11) 3149-4600. Fernando José Cerello Gonçalves Pereira - Leloeiro Oficial JUCESP nº 844.

(11) 3149-4600

www.megaleiloes.com.br

SAIBA ONDE
ANUNCIAR

Verdade
CLASSIFICADOS
3704-8830