



## REGIÃO DE FRANCA INICIA AÇÕES CONTRA INCÊNDIOS FLORESTAIS APÓS REGISTRAR MAIS DE MIL CASOS EM 2024

Defesa Civil trabalha ações preventivas para reduzir impacto neste ano [pág.3](#)



Roubo de carga é interceptado e autor é preso em flagrante em Ituverava

[pág.4](#)



**Clique nos títulos e nas fotos e leia diretamente no site!**

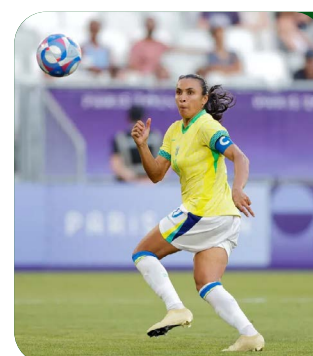

Será um marco para o futebol feminino, diz Marta sobre Copa no Brasil

[pág.10](#)



Especialista do Grupo Santa Casa de Franca alerta para avanço do diabetes e reforça importância da prevenção

[pág.6](#)



CIESP Regional Franca promove palestra sobre Governança Corporativa: Conselho e Sucessão Familiar com Carlos Renato Donzelli

[pág.9](#)



Com matéria do Jornal Verdade, Pelizaro alerta sobre baixa vacinação em Franca

[pág.8](#)



expediente

**Diretor Presidente**  
Carlos Henrique Pereira

**Editor Chefe**  
Pedro Maia  
MTB - 97023/SP

**Editor**  
Paulo Fernando D. Gonçalves  
MTB 38.593/BR

**Comercial**  
Lázaro Reis



**Presente em 31 cidades da região**

**São Paulo:** Altinópolis, Aramina, Batatais, Brodowski, Buritizal, Cristais Paulista, Guaíra, Guará, Igarapava, Ipuã, Itirapuã, Ituverava, Jeriquara, Miguelópolis, Morro Agudo, Nuporanga, Orlândia, Patrocínio Paulista, Pedregulho, Restinga, Ribeirão Corrente, Rifaina, Sales Oliveira, Santo Antônio da Alegria, São Joaquim da Barra, São José da Bela Vista

**Minas Gerais:** Capetinga, Cássia, Claraval, Delfinópolis, Ibiraci, São Sebastião do Paraíso e São Tomás de Aquino



Av Dr Antonio Barbosa Filho, 1146 Centro - Franca-SP

☎ 16 99162.0578 | ☎ 161 3704-8830  
atendimento@verdadeon.com.br  
verdadeon.com.br

As opiniões do jornal são voltadas expressamente às ideias editoriais. Artigos são de inteira responsabilidade de seus autores



editorial

**Cafés do Brasil produzidos na Região Sudeste atingem R\$ 108,22 bilhões**



O valor bruto total da produção dos Cafés do Brasil estimado para o ano-cafeeiro em curso de 2025, os quais são produzidos nas cinco regiões geográficas do País, está estimado em R\$ 126,06 bilhões, cifra que representa um expressivo acréscimo de 58,32% se comparada com o faturamento efetivamente apurado em 2024, que foi de R\$ 79,62 bilhões, e que representava, até então, o maior de faturamento já registrado no Brasil com a produção de cafés em um único ano-cafeeiro.

Merece destaque que o valor bruto da produção cafeeira, exclusivamente da Região Sudeste, foi estimado em R\$ 108,22 bilhões, equivalente a 85,84% do total obtido em nível nacional. E, na sequência, a Região Nordeste, cujo faturamento previsto para 2025 foi calculado em R\$ 9,39 bilhões, tal montante representa 7,45% da mesma base comparativa.

Na terceira posição figura a Região Norte, com faturamento de R\$ 5,64 bilhões (4,48%), seguida da Região Sul, quarta colocada, com R\$ 1,77 bilhão (1,41%). E, por fim, vem a Região Centro-Oeste, na quinta posição, teve faturamento bruto da produção de cafés estimado em R\$ 1,02 bilhão, cifra que repre-

senta em torno de 0,82% do total que foi obtido nas cinco regiões geográficas do País em 2025.

Com relação especificamente ao Valor Bruto de Produção – VBP dos cafés produzidos na Região Sudeste (R\$ 108,22 bilhões), o qual, conforme citado, representa em torno de 85,84% do valor global estimado no País para 2025, e, obviamente, é a maior região produtora do País, também merece destacar e comparar individualmente o faturamento de cada um dos quatro estados produtores de cafés dessa região.

O Valor Bruto da Produção – VBP dos Cafés do Brasil é calculado e divulgado mensalmente pela Secretaria de Política Agrícola – SPA, do Ministério da Agri-

cultura e Pecuária – MAPA. Tal estudo do setor cafeeiro também está disponível na íntegra, assim como todas as demais edições anteriores, no Observatório do Café do Consórcio Pesquisa Café, rede integrada de pesquisa coordenada pela Embrapa Café.

Referida análise tem como referência dados do Levantamento Sistemático da Produção Agrícola – LSPA, do Instituto Brasileiro de Geografia e Estatística – IBGE, e, no caso em tela dos Cafés do Brasil, para fins de cálculos e estimativas, teve como base os preços médios recebidos pelos produtores, de janeiro a maio de 2025, do café arábica tipo 6, bebida dura para melhor, e também do café robusta tipo 6, peneira 13 acima, com 86 defeitos.

# CERTIFICAÇÃO INTERNACIONAL É NO **CCBEU!**

SOMOS CENTRO APLICADOR OFICIAL DOS EXAMES DE  
CAMBRIDGE E MICHIGAN, RECONHECIDOS MUNDIALMENTE  
PARA IMPULSIONAR SEU FUTURO ACADÊMICO E  
PROFISSIONAL!

# REGIÃO DE FRANCA INICIA AÇÕES CONTRA INCÊNDIOS FLORESTAIS APÓS REGISTRAR MAIS DE MIL CASOS EM 2024

*Defesa Civil trabalha ações preventivas para reduzir impacto neste ano*

A equipe da Defesa Civil participou nesta terça-feira, 24, de uma reunião técnica sobre as ações preventivas de combate aos incêndios florestais na região, no auditório do Centro Universitário Municipal de Franca (Uni-Facef). O encontro contou com a participação dos Ministérios Públicos Federal e Estadual, Defesas Cíveis de vários municípios da região de Franca, sindicatos rurais e cooperativas de café, além de órgãos como o Corpo de Bombeiros, Polícia Ambiental e sociedade civil organizada.

O objetivo da reunião foi discutir estratégias integradas e reforçar a importância da prevenção, especialmente, diante do cenário atípico de 2024, quando Franca foi o sexto município do Estado de São Paulo com maior número de ocorrências deste tipo.

A capitã Sandra Ca-



Reunião de várias unidades de Defesa Civil do Estado no auditório do Uni-Facef (©Divulgação)

margo, comandante do Corpo de Bombeiros de Franca, destacou a importância do trabalho preventivo. “Nós estamos promovendo esta reunião com o intuito de discutir ações relacionadas aos incêndios florestais. Só em 2024, foram 1.053 ocorrências atendidas na nossa cidade. A intenção, junto com o Ministério Público e demais

entidades, é apresentar bons exemplos de ações preventivas e unir forças para reduzir os impactos no período de estiagem, quando os incêndios são mais frequentes. Às vezes, uma limpeza de terreno com fogo e uma bituca de cigarro jogada na beira da estrada podem sair do controle e atingir áreas de preservação ou plantações, além de causar

acidentes e até mortes”, alertou.

O secretário de Segurança em substituição, Osvaldo Júnior, representou a Defesa Civil de Franca no evento e disse que é fundamental a integração entre os órgãos. “A Defesa Civil é a junção de forças. Esta reunião mostra a importância de trabalhar em rede: temos aqui desde o Minis-

tério Público, Corpo de Bombeiros, polícias, até sindicatos e agricultores. Essa união é essencial para coibir práticas criminosas e mudar culturas erradas, como o uso do fogo em terrenos baldios”, afirmou.

Segundo ele, o evento é um marco no fortalecimento das políticas públicas de prevenção e deve gerar resultados práticos e positivos para toda a região. “O combate aos incêndios florestais começa com a conscientização. A Defesa Civil de Franca reafirma seu compromisso com a preservação da vida, do meio ambiente e da saúde pública”, concluiu.

A reunião técnica reforça o comprometimento dos órgãos envolvidos em minimizar os impactos causados pelos incêndios, principalmente, no período de seca, por meio da cooperação, fiscalização e educação ambiental.

## Oferecimento

**YEPPA!**  
(16) 99639-7904

**Magalu**

**CIESP**  
FRANCA  
R. Marco Aurélio de Luca, 2240  
Parque Progresso, Franca  
(16) 3721-5861

O Hemocentro de Franca está com baixos estoques de sangue tipos:  
O (negativo) O (positivo) A (negativo)  
**SALVE VIDAS! DOE SANGUE.**  
Agendamento: 0800-9796049  
Av. Doutor Hélio Palermo 4181, Recanto do Itambé - Franca/SP  
Tel.: (16) 3402-5000

**Verdade Pet CAST**

**BRASIL RECARGAS**  
cartuchos e toners  
NÃO COBRAMOS TAXA DE ENTREGA  
3720-6633 99249-5988  
RUA GENERAL TELLES Nº 467 - ESTAÇÃO  
Parceiro Magalu

O Omni tem soluções de crédito para todos!  
Financiamento de veículos  
Refinanciamento de veículos  
Capital de Giro  
**omni**  
Agente Omni Franca  
Rua Carlos do Carmo, 408 - Cidade Nova, Franca/SP  
(16) 3707-5377 | (16) 9 9275-1283

HEMOCENTRO DE FRANCA  
**SEJA UM DOADOR DE SANGUE**  
SALVE VIDAS!  
3402-5000  
98215-1534

**RÁDIO WEB**  
**Verdade**

**POD VER**  
O PODCAST DO Verdade

# ROUBO DE CARGA É INTERCEPTADO E AUTOR É PRESO EM FLAGRANTE EM ITUVERAVA

Três pessoas estão envolvidas na ocorrência

Na última segunda-feira (24), equipes da 3ª Companhia do 15º Batalhão de Polícia Militar do Interior, em ação integrada na zona rural de Ituverava, cidade vizinha há 71 quilômetros de Franca, prenderam em flagrante um indivíduo envolvido em um roubo de carga com retenção da vítima.

A ação ocorreu na Rodovia William Amim, altura do km 26, onde um caminhão carregado com adubo roubado foi abordado pela PM. Ao perceber o acompanha-



Na tentativa de escapar pelo canavial, meliante foi prontamente detido pelas equipes (©Divulgação)

mento policial, o condutor do veículo tentou fugir, adentrando em

uma plantação de cana-de-açúcar e abandonando o caminhão ainda em

movimento. Na tentativa de escapar pelo canavial, foi prontamente detido

pelas equipes.

A ocorrência foi encaminhada à Central de Polícia Judiciária (CPJ) de Ituverava, onde a prisão em flagrante foi ratificada pela autoridade policial competente, com base no artigo 157 do Código Penal (roubo). O autor permaneceu à disposição da Justiça, aguardando audiência de custódia.

**A rápida ação dos militares da 3ª Companhia garantiu a recuperação dos bens e a prisão de um dos envolvidos.**

\*Foto meramente ilustrativa.

# 10

uma década de  
sabor irresistível

Ano

TRADIÇÃO QUE  
AQUECE O CORAÇÃO!

Faça o seu pedido: 16 99639-7904  
Rua: Clóvis Vieira de Andrade, 1531, Franca

# revista MOMENTO news



por Paulo Fernando D. Gonçalves

## Os + Mais +Mais



### Plano de voo 2026

'Flavoando' na capital não é o mesmo que 'lanchando' ou brindando xícaras de café com altos contatos políticos. **O certo é que a empresária Flávia Lancha** acompanha o marido Gabriel em consultas médicas e, nos espaços livres, abre caminho para a **campanha a deputada em 2026**.

### Férias & divertimentos...

Atrativos para jovens, espaços recreativos, promoções esportivas, espetáculos musicais, dança, teatro... **quanta falta sentem os nossos estudantes do ensino básico, avançado, tecnológico, de universidades**. Vem aí o mês de julho, descanso a professores e funcionários. **Alunos? Nada!**

### Francana, sábado aqui

Diz um amigo que os preparativos para o jogo de sábado no Lanchão remontam a tempos em que a cidade de **Itapira simbolizava um núcleo de tratamento de doenças mentais**. Agora, lembra, é 'jogo maluco', onde a 'doideira' fica pra torcida comemorar a **primeira vitória na Copa FPF**.

### Esquecidos no frio

Temperaturas caindo e a campanha do agasalho segue coletando doações a que mais precisa. **É tempo também de lembrar e proteger os animais**, os que vivem nas ruas abandonados, com fome e carências. Afinal, eles são **fiéis, leais, sinceros, só não sabem falar para pedir abrigos**.

## PRÁ PENSAR!

"Todos podem dominar a dor, exceto quem as sente"  
(Shakespeare)



### Uma pauta mais ampla, Fransérgio...

Vereador Fransérgio Garcia (PL) convoca os francanos que admiram e vibram com a A. A. Francana **para audiência pública dia 30/6, propondo o caminho já sugerido aqui há anos, de se criar uma SAF**. É válido, porém...

Seria oportuno ampliar a pauta e ouvir o povo quanto à transformação do Estádio Nhô Chico em **'camelódromo', um tipo de comércio pequeno, inexpressivo em receita tributária**, de valor pouco compensatório ao investimento, em contraponto ao que esperam os torcedores. **Até o Ministério Público deveria ser convidado**. Anota aí, Fransérgio...



### Atendimento na Sabesp: sofrível!

É um **desrespeito aos francanos o atendimento na sede da SABESP** agora privatizada. Deve ser o mesmo que oferecem noutras cidades: filas enormes, atendentes em número insuficiente, **despreparados para resolver pequenas questões de valores ínfimos**, é o dia-a-dia que não acolhe e nem escolhe quem deve ser mais mal atendido.

**Nenhum vereador bem pago vai até lá, afinal pra que?** Resolve nada, só irritação e desgaste físico e emocional ao cliente. **Privatizaram pra isso??**



### Voepass: fim da operação

**Anac cassa certificado da Voepass** por falhas graves em manutenção e segurança operacional. Decisão é definitiva e ocorre após suspensão das operações e falhas recorrentes em inspeções obrigatórias. Mais de 50 mortos no **acidente do ano passado seriam evitados se a ANAC... já era!**

### Asfalto ou recape?

Anunciado um gasto de R\$ 26 milhões do orçamento municipal para serviços de recapeamento de vias públicas. **Décadas atrás Sidnei Rocha captou mais que isso da Sabesp**, aplicou bem em lugares mais críticos. Hoje, seria necessário ter **R\$ 100 milhões para recuperar a malha então?**

### E as praças? Silêncio!

Todo dia é triste passar pelas praças centrais de Franca nos últimos anos e ver o desastre que a Prefeitura armou na paisagem. **A sujeira domina a imagem, tapumes escondem a balbúrdia...** Dizem que o projeto dessa 'reforma' com **dinheiro do Estado, foi um 'pre-sente'!** De grego né?

### Frutas caem do pé...

...quando não colhidas a tempo as frutas caem do pé se estiverem maduras. **E caem preços** se o consumidor evita pagar mais caro. Assim a laranja, mamão, melancia e banana ficaram mais baratas no atacado no último mês. **A lei da oferta e procura regula o mercado/dia. Olho vivo!**

## RODAPÉ



### Drama brasileiro no Reino Unido

**O casal brasileiro vive e trabalha legalmente na Inglaterra e os filhos nem falam Português**, reconhecidamente bons alunos, mas a lei inglesa não prevê no caso da separação consensual do casal, que agora cada um tem seu próprio visto, que **filhos menores residem em dois endereços**. Em síntese é isso...  
Incrível e, se tudo não mudar ao menos parte da decisão, eles (meninos de 11 e 8 anos, Luca e Guilherme), serão deportados! **O pai Hugo Barbosa é pesquisador e a mãe Ana enfermeira 'sênior'**, vivem o drama dia a dia, sem querer pensar no ato final e extremo: todos voltando para o Brasil! **Que triste situação!**



### Das origens mineiras...

**Erlindo Morato** une música e desenhos autorais com lápis de cor em novo disco **'Trilhas de Minas'**, resgatando memórias afetivas entre Franca e Minas Gerais. O show de lançamento é nesta sexta, dia 27, às 20h no **Teatro Anália Franca, da Escola Pestalozzi, entrada gratuita**. O disco estará em todas as plataformas digitais. **Erlindo é arquiteto, cantor e multi-instrumentista**. Ele vai participar do evento **+Mais +Mais 200** com seu talento entre outras boas atrações...

## ESPECIALISTA DO GRUPO SANTA CASA DE FRANCA ALERTA PARA AVANÇO DO DIABETES E REFORÇA IMPORTÂNCIA DA PREVENÇÃO

*No primeiro trimestre de 2025, atendimentos ambulatoriais por diabetes no Brasil somaram 20,5 milhões, próximo ao total registrado em todo o ano de 2023, que foi de 20,6 milhões*

De acordo com dados do Ministério da Saúde, os atendimentos ambulatoriais relacionados ao diabetes aumentaram de forma expressiva. Em 2023, foram registrados 20.634.205 atendimentos no país. Já em 2024, esse número mais que dobrou, alcançando 42.618.769 registros. Em 2025, dados parciais indicam nova elevação: apenas nos três primeiros meses do ano, foram contabilizados 20.535.555 atendimentos, quase igualando o total de 2023.

O diabetes é uma síndrome metabólica de origem múltipla, decorrente da falta ou da incapacidade de a insulina exercer adequadamente seus efeitos. “A insulina é um hormônio produzido pelo pâncreas que controla o nível de açúcar no sangue. Quando o corpo não produz insulina ou não a utiliza corretamente, a glicose se acumula no sangue, levando ao diabetes, caracterizado por taxas elevadas de açúcar de forma contínua”, explica a endocrinologista do Grupo Santa Casa de Franca, Dra. Aniette Renom Espineira.

A data de 26 de junho marca o Dia Nacional do Diabetes, instituído para conscientizar a população sobre a importância da prevenção, diagnóstico precoce e controle da doença. A campanha surgiu em parceria entre o Ministério da Saúde e a Organização Mundial da Saúde (OMS) para alertar os brasileiros sobre os impactos do diabetes.

Existem diferentes ti-



(©Divulgação/Freepik)

pos de diabetes, sendo os principais o tipo 1 e o tipo 2. O tipo 1 é uma condição autoimune em que o sistema imunológico ataca as células do pâncreas responsáveis pela produção de insulina. Já o tipo 2, mais comum, está geralmente relacionado a fatores como excesso de peso, sedentarismo, alimentação inadequada e predisposição genética, resultando na resistência à insulina ou na produção insuficiente do hormônio. Há, ainda, o diabetes gestacional, que pode surgir durante a gravidez e exige cuidados específicos para a saúde da mãe e do bebê.

A médica destaca que, embora o diabetes tipo 1 não possa ser evitado, o tipo 2 é amplamente prevenível. “Adotar um estilo de vida saudável, com alimentação equilibrada, prática regular de atividade física e controle do peso corporal é essencial para reduzir o risco de desenvolver a doença”,

afirma. O acompanhamento médico periódico também é fundamental, especialmente para pessoas com histórico familiar de diabetes ou outros fatores de risco.

O controle do diabetes envolve mudanças no estilo de vida, uso de medicamentos ou aplicação de insulina conforme orientação médica. Monitorar os níveis de glicemia e manter os exames em dia são passos importantes para evitar complicações, como problemas renais, cardiovasculares, na visão e nos nervos periféricos. Informação, diagnóstico precoce e tratamento adequado fazem diferença na qualidade de vida das pessoas com diabetes.

### Complicações do diabetes

Sem controle adequado, o diabetes pode comprometer diversos órgãos e sistemas do corpo. Entre os principais riscos estão as doenças cardiovasculares,

mente nos pés — o que eleva o risco de feridas e infecções. O diabetes é, inclusive, a principal causa de amputações não traumáticas de membros inferiores no mundo.

“A prevenção dessas complicações depende diretamente do controle glicêmico, da adesão ao tratamento e do acompanhamento médico regular”, reforça a endocrinologista. “Identificar alterações precocemente permite a adoção de medidas para evitar a progressão da doença”, conclui.

### Sobre o Grupo Santa Casa de Franca

O Grupo Santa Casa de Franca, referência regional de urgência e emergência em média e alta complexidade, envolve três unidades hospitalares: Hospital Geral, Hospital do Câncer (Unidade Oncológica), Hospital do Coração (Unidade Coronariana), além de um Centro de Reabilitação com atendimento multidisciplinar.

A entidade também atua como OSS (Organização Social de Saúde) e administra os AMEs (Ambulatórios Médicos de Especialidades) das cidades de Franca, Taquaritinga, Casa Branca, Campinas, Vale do Jurumirim, São Carlos e Ribeirão Preto.

Sendo a única instituição de referência terciária do SUS em toda a região, atende a 22 municípios do DRS-VIII (Departamento Regional de Saúde), incluindo Franca — o que abrange uma população estimada em mais de 700 mil habitantes.

como infarto e AVC, mais comuns devido à associação com hipertensão e níveis elevados de colesterol.

A doença é atualmente a principal causa de ingresso em programas de diálise e terapia renal substitutiva, superando a hipertensão — cenário impulsionado pelo aumento global de sobrepeso e obesidade. Por isso, estratégias de saúde pública e ações multidisciplinares têm priorizado a promoção de hábitos saudáveis como forma de conter o avanço das doenças cardiometabólicas.

O diabetes também pode causar doença renal crônica, além de retinopatia diabética, condição que pode levar à perda parcial ou total da visão e que é, segundo a OMS, a principal causa de cegueira evitável no mundo. Outra complicação frequente é o comprometimento dos nervos periféricos, com sintomas como dores, formigamentos e perda de sensibilidade, especial-



# Verdade FAMÍLIA VERZOLA



Por Lucas Verzola

Fotos: Divulgação

## Quintou e você é destaque na coluna Família Verzola!



Comprometida com a excelência, a equipe do Escritório de Contabilidade Cruzeiro se destaca pela competência, união e dedicação a cada cliente. Composta por Marcos, Douglas, Leticia, Camila, Suelli, Gabriela, Natalia, Cairo, Juliano, Valéria, Aline, Felipe, Luana, Bruna, Sarah, Gabriel, Roberta, Lauany, Susana, Daniela, Ivana, Regis, Elisangela, Kely e Marcelo, que são profissionais com sólida formação técnica e vivência prática nas mais diversas áreas da contabilidade.

El hoje é dia de abraçar a queridíssima Prof.ª Fúlvia Nassif, que está aniversariando. Ela que é a talentosa e muito competente Coordenadora de Marketing do Centro Universitário Uni Facef! Que seu novo ciclo seja repleto de conquistas, criatividade e grandes realizações!



Cancerologia e Oncologia Clínica

DR. JOSÉ REINALDO DE PAULA TASSO

(CRM 80327)

Rua Voluntários da Franca, 1926, Centro  
3722-6921



Ele é responsável por conduzir a linha editorial do Jornal Verdade com seriedade e visão. Pedro Maia, editor-chefe deste jornal, é sinônimo de credibilidade e compromisso com a informação de qualidade.



Caríssimos profissionais da advocacia, Dr. Antônio Roberto Soares e Dra. Edina Totoli estarão abrilhantando nosso programa Família Verzola Recebe esta semana, falando um pouco sobre a área criminal. Em exibição no Canal 3, no YouTube e nas nossas redes sociais.



Profissional dedicado da área de energia solar fotovoltaica, que transforma luz do sol em progresso sustentável e inovação. Rodrigo Brasilino, amigo de longos anos, comanda em nossa cidade a CRR Energia Solar, que é um grande sucesso em Franca e toda a região.



Na última semana estive participando da inauguração da Rede Mais Drogaria, onde encontrei amigos queridos, como o caríssimo Luiz Gosuen, que é chefe de transportes no curtiúme Real Nelore, Fabiano Amorim, Secretário de Obras em Itirapuã e seu filho. Como sempre, um bom bate papo. Valeu amigos.



Alegria, tradição e muita diversão! A Festa do Cenáculo começa hoje, quinta-feira, e prossegue até o domingo, dia 29, reunindo famílias, amigos e sabores típicos em um ambiente cheio de música, cultura e solidariedade. A entrada é gratuita. Participe você também.



Destaque na advocacia, ela se impõe com competência, ética e uma trajetória inspiradora na área jurídica. Dra. Tamara Donadelli estará conosco no programa Família Verzola na próxima semana, contando um pouco do seu trabalho.



# COM MATÉRIA DO JORNAL VERDADE, PELIZARO ALERTA SOBRE BAIXA VACINAÇÃO EM FRANCA

*Vereador sinalizou como preocupante e pediu aumento nas equipes de saúde da família*

Por Pedro Maia  
Editor-chefe

Durante a 25ª Sessão Ordinária da Câmara Municipal de Franca, realizada na última terça-feira, 24 de junho, o vereador Gilson Pelizaro (PT) alertou sobre a baixa vacinação da população francana e as consequências que isso causa com a sobrecarga no atendimento das unidades de saúde e prontos socorros.

“É preocupante a questão da vacinação na nossa cidade. Saiu uma matéria no Jornal Verdade que somente 18% do público-alvo foi vacinado contra a gripe na cidade”, ressaltou o parlamentar. Embora os 18% mencionados na matéria publicada no dia 17



O vereador Gilson Pelizaro (PT) (©Divulgação)

de junho referem-se à população geral, a lembrança é válida, já que a falta do imunizante pode desencadear doenças derivadas do vírus Influenza.

À época, mais de 64.347 doses haviam sido distri-

buídas. Destas, 35.118 serviram para cobrir 38,7% da população-alvo, sendo Idosos (41,7%), Crianças (32,4%) e Gestantes (27,2%). Os números pertencem ao boletim do dia 16 de junho. A repor-

tagem foi publicada no dia seguinte.

### Ações preventivas

O legislador mencionou que um dos motivos pela sobrecarga nas unidades de saúde é dado em de-

corrência da não-vacinação da população, mas voltou a cobrar da Prefeitura investimentos e ampliação na atenção básica e em especial na saúde preventiva.

“Pela milésima vez, precisa aumentar as equipes de saúde da família. As vezes o cidadão nem precisa sair de casa para ser vacinado, não precisa pegar ônibus para ir ao terminal ou ao shopping para tomar vacina”, enfatizou.

Em seguida, o vereador orientou a população que o atendimento nas unidades básicas é das 8h às 19h e reforçou a importância da vacinação. “A vacina contra a gripe é extremamente importante, principalmente para os idosos. Precisa fazer uma força tarefa para vacinar as pessoas”, disse.

# COMAM REÚNE PREFEITOS NO SESC: CULTURA REGIONAL É O TEMA

*Vereador sinalizou como preocupante e pediu aumento nas equipes de saúde da família*

O presidente do COMAM, Luís Fernando Benedini Gaspar Junior, prefeito de Batatais (foto), está convidando todos os prefeitos integrantes do Consórcio para uma reunião nesta sexta-feira, 26 de junho, das 9h às 13h na sede do novo SESC de Franca, com especificações sobre Cultura e de interesse aos municípios, para conhecimento e formalização de convênios que fortaleçam a política cultural regional. Participam também gestores do SESC, Condecon e Cult.



Logo do COMAM / Gaspar Júnior, prefeito de Batatais e presidente do Consórcio de Municípios (©Divulgação)



A pauta do encontro regional trata de Cultura na área do Consórcio de Municípios da Alta Mogiana nesta quinta-feira,

na sede do novo SESC em Franca, tem itens principais: a) linhas de fomento e editais culturais disponíveis; b) parcerias com o

SESC para ações descentralizadas; c) integração entre cultura, turismo e economia criativa; d) planejamento de eventos e

ações consorciadas. Além dos prefeitos, os temas interessam a coordenadores de cultura e turismo em geral. (PFDG)#

## CIESP REGIONAL FRANCA PROMOVE PALESTRA SOBRE 'GOVERNANÇA CORPORATIVA: CONSELHO E SUCESSÃO FAMILIAR' COM CARLOS RENATO DONZELLI

*Grupo presta homenagem aos estudantes de São Joaquim da Barra falecidos em acidente*

Na noite do dia 24 de junho, o CIESP Regional Franca promoveu um encontro especial com a presença do Diretor Executivo da Holding Magalu, Carlos Renato Donzelli, que conduziu uma palestra sobre “Governança Corporativa: conselho e sucessão familiar”.

O evento reuniu associados e parceiros para uma palestra enriquecedora que abordou sobre os desafios e oportunidades das empresas familiares, além de proporcionar um ambiente propício à troca de experiências e reflexões sobre o futuro da governança nos negócios.

Ao final, os convidados participaram de um coquetel especial — uma excelente oportunidade para ampliar conexões,



Carlos Renato Donzelli, Diretor Executivo da Holding Magalu (Wilker Maia)

fortalecer relacionamentos e promover ainda mais integração entre os participantes.

A iniciativa foi uma realização do CIESP

Regional Franca, com patrocínio diamante do Sicoob Credimogiana e patrocínio ouro do Grupo Amazonas, além do apoio de grandes parceiros

como Ana Diniz – vinhos e cafés finos, Folha de Louro ESG & Crédito de Carbono, Grupo Limoeiro e Cervejaria Medieval.

Seguimos firmes no nosso propósito de conectar associados e buscar soluções para uma indústria próspera!



No púlpito, Carlos Tavares, Diretor Titular do CIESP Regional de Franca (Wilker Maia)

# SERÁ UM MARCO PARA O FUTEBOL FEMININO, DIZ MARTA SOBRE COPA NO BRASIL

*Evento daqui a dois anos será o primeiro do tipo na América do Sul*

Faltam dois anos para a abertura da Copa do Mundo de futebol feminino no Brasil, com jogos em oito capitais: Belo Horizonte, Brasília, Fortaleza, Porto Alegre, Recife, Rio de Janeiro, São Paulo e Salvador. E quem não vê a hora de o evento começar é Marta, a maior artilheira do país na história dos Mundiais e seis vezes eleita a melhor jogadora do mundo. A atacante, que vestiu a amarelinha em cinco edições da Copa (2003, 2007, 2011, 2015 e 2019), não segura a emoção ao falar da expectativa de poder jogar e acompanhar a competição dentro do país.

“A Copa do Mundo de 2027 da Fifa no Brasil representa um sonho: é a primeira Copa feminina da categoria adulta na América do Sul. A gente está super orgulhosa de poder sediar um evento tão gran-



Marta, considerada a melhor jogadora de todos os tempos (©Rafael Ribeiro/CBF)

de como esse”, disse Marta, que saiu de Dois Riachos, no sertão alagoano, para ganhar o mundo como atacante.

O Mundial feminino no Brasil reunirá 32 seleções de 24 de junho a 25 de ju-

lho de 2027. Vice-campeã olímpica nos Jogos de Paris no ano passado, a seleção comandada pelo técnico Arthur Elias será o centro das atenções. E o treinador ressalta a grande responsabilidade de o esporte fazer

jus como representante do país.

“Estamos trabalhando muito para fazer uma grande Copa do Mundo em casa com o nosso torcedor. Isso é motivo de orgulho e muita responsabilidade.

Queremos deixar um marco histórico que impulse a equidade necessária para desenvolvimento do futebol feminino brasileiro”, afirmou Elias, em depoimento ao site da Confederação Brasileira de Futebol (CBF).

Marta compartilha da opinião do treinador e acredita que o sucesso do evento favoreça as próximas gerações de atletas.

“O mais importante para a gente é que realmente a gente possa deixar um legado muito especial, para que o futebol feminino só venha a crescer mais e mais”, disse a camisa 10, autora de 122 gols com a amarelinha. “Vamos trabalhar duro para que tudo seja perfeito, e esse evento seja um marco na história do futebol feminino”, projetou Marta, estrela do futebol mundial.

Fonte: Agência Brasil



## Olá! Sabia que você é esperança para nossas crianças em tratamento?



**Hospital do Câncer**  
GRUPO SANTA CASA DE FRANCA

**Ajude. Sua DOAÇÃO salva vidas!**

Tel. Fixo e Whatsapp: (16) 3712-3093 Chave Pix - CNPJ: 47.969.134/0003-40

# 'TRILHAS DE MINAS': ERLINDO MORATO LANÇA NOVO TRABALHO UNINDO MÚSICA E DESENHOS AUTORAIS

*Álbum resgata suas memórias afetivas entre Franca e Minas Gerais*

O músico, arquiteto e artista visual Erlindo Morato lança em todas as plataformas digitais seu terceiro álbum autoral, "Trilhas de Minas", nesta sexta-feira (27/06). O trabalho sensível e poético costura as suas memórias afetivas entre Franca (SP) e Minas Gerais com canções, músicas instrumentais e desenhos do próprio artista, feitos com lápis de cor e tinta nanquim. O show de lançamento será no mesmo dia, às 20h, no Teatro Anália Franco da Escola Pestalozzi, em Franca, com entrada gratuita e recursos de acessibilidade.

Na fronteira entre São Paulo e Minas Gerais, Franca é uma cidade conhecida por ser meio paulista e meio mineira, ponto de encontro entre a cultura e a economia dos dois estados. Neste novo projeto, Erlindo Morato resgata suas lembranças da infância entre os territórios que moldaram sua trajetória de vida e arte.

"Na letra da canção que dá nome ao disco eu falo sobre o visual deslumbrante das serras e montes de Minas, que eu tinha (e ainda tenho), quando ia (e ainda vou) lá pelos lados do Jardim do Éden, Palma e Panorama. É a minha percepção quando olho para a bela paisagem de Minas, a partir desses bairros de Franca, uma cidade 'mineira'", diz Erlindo Morato.

## Canções

Com 14 faixas inéditas, entre canções e músicas instrumentais, "Trilhas de Minas" é uma evocação a Minas Gerais, com uma visão subjetiva da região que circunda Franca. Cada música nasce de vivências



Em novo disco, 'Trilhas de Minas', Erlindo Morato mostra a sua versatilidade como cantor e multi-instrumentista inspirado por suas memórias afetivas da infância entre Franca e Minas Gerais (©Fernando Bachur)

reais e lugares simbólicos: as montanhas de Claraval, onde se inicia a Serra da Canastra; os vales de Sacramento e a cidade de Conquista.

"Há citações musicais destas cidades que me são afetivas, pois frequento desde criança e me remetem a meu saudoso pai e aos meus filhos. Também me recordo de alguns locais aqui de Franca que ia com eles, já há algum tempo. O álbum é uma viagem interior para o exterior, resgates, buscas alhures ou perto, nos mares de Minas", lembra o músico.

Com versatilidade, o artista viaja ainda pelo seu "mundo mineiro encantado": as músicas vêm acompanhadas por um encarte digital com desenhos próprios, feitos com lápis de cor e tinta nanquim, remetendo às paisagens e recordações da infância.

"Os desenhos com lápis de cor, técnica um tanto esquecida, mas nem por isso tão fácil, são o meio de expressão que tenho

hoje espontaneamente e vislumbram uma época de vivência com familiares, principalmente com meus filhos, e diversas outras situações da minha vida. Herdei esse dom do meu pai, que também desenhava um pouco", diz Erlindo, que o homenageia no disco.

## Referências

A música "Viços, Rios e Vergéis" faz referência ao livro "Vergéis do Rio Grande", de Agnelo Morato (lançado em 1986), uma ode a Minas e que também inspirou o desenho da capa de "Trilhas de Minas", assinada por Erlindo.

O álbum transita entre o jazz, a música erudita e a sonoridade regional brasileira, com forte inspiração no movimento Clube da Esquina. A gravação contou com a parceria especial de Marcos Prado, nos arranjos e na produção musical.

No show de lançamento, nesta sexta-feira (27/06), às 20h, no Teatro Anália Franco da Escola Pestalozzi, Erlindo se apresenta

acompanhado de Marcos (violão, guitarra e voz) e dos músicos Fernando Diniz (voz), Wainer (teclados), Edmilson (baixo) e Daniel Ribeiro (bateria). Os desenhos do artista serão projetados na tela, ilustrando o cenário. A apresentação contará com recursos de acessibilidade – intérprete de Libras e audiodescrição das imagens projetadas.

Para Erlindo, "Trilhas de Minas" transcende sua espiritualidade. "Vislumbro figuras como Eurípedes Barsanulfo, em Sacramento, com suas curas e o jasmineiro, que plantou em seu colégio há mais de 100 anos, e o médium Langerton Neves da Cunha, no lugarejo de Peirópolis (distrito rural de Uberaba/MG), onde também realizava curas, todos especiais, medicinais, infinitesimais", finaliza o músico.

## Inclusão: shows em instituições

O lançamento do disco "Trilhas de Minas", de Erlindo Morato, prevê ainda

três apresentações musicais inclusivas, em duo com Marcos Prado, em instituições de Franca: no Lar de Eurípedes, que presta assistência a pessoas idosas em situação de vulnerabilidade social; na Caminhar – Associação de Famílias, Pessoas e Portadores de Paralisia Cerebral, instituição que oferece atendimento especializado para pessoas com deficiências múltiplas; e na Sociedade Francana de Instrução e Trabalho para Cegos, com divulgação de material promocional em Braille, garantindo que pessoas com deficiência visual tenham acesso ao conteúdo e à programação do evento.

"Trilhas de Minas", que foi contemplado com recursos da Política Nacional Aldir Blanc de Fomento à Cultura (PNAB), através da Prefeitura Municipal de Franca, vai além do entretenimento. "Não apenas valoriza as tradições e raízes culturais locais, mas também promove um diálogo inclusivo, ressaltando a importância da música como ferramenta de inclusão e expressão", diz Claryssa Pádua, produtora executiva e coordenadora do projeto.

## SERVIÇO

Show de Lançamento do CD "Trilhas de Minas" – Erlindo Morato

Data: Sexta-feira (27/06)

Horário: 20h

Local: Teatro Anália Franco da Escola Pestalozzi – Rua José Marques Garcia, 197 – Cidade Nova – Franca/SP

Recursos de acessibilidade: intérprete de Libras e audiodescrição

Entrada gratuita

Pré-save: <https://linktr.ee/erlindomorato>

# GRUPO RS

**CAPTAÇÃO**

**EDIÇÃO**

**PÓS PRODUÇÃO**

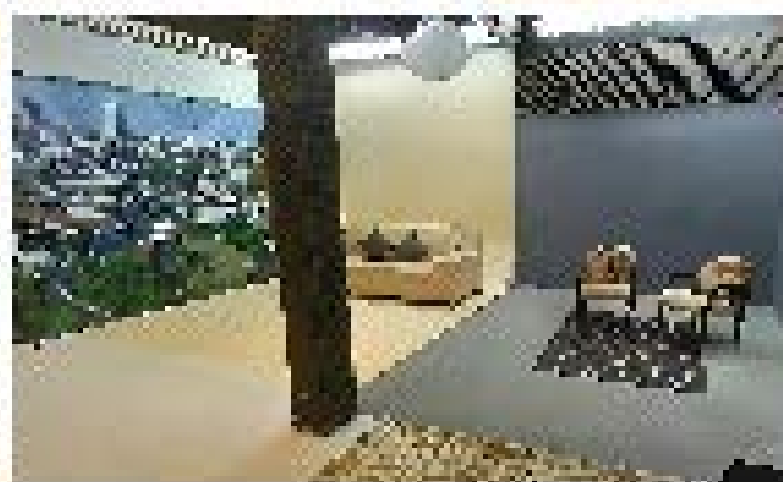
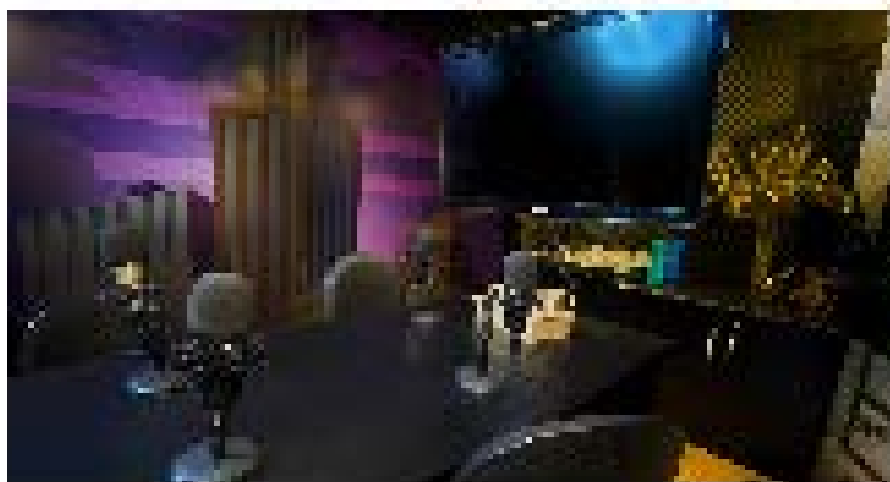
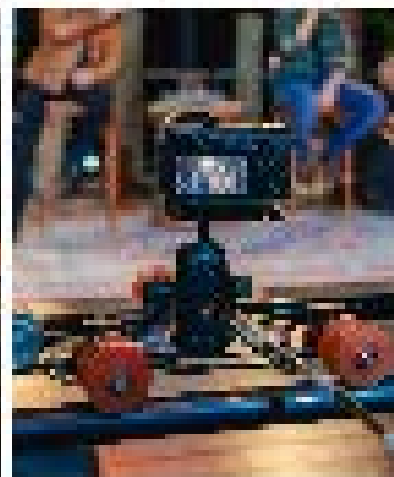
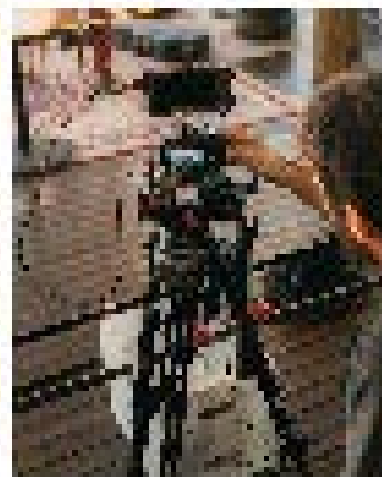

**Ribeirão Preto**  
Av. Dr. Antônio Luchês Filho, 571 - Jd. São Luis

**São José do Rio Preto**  
Rua Gen. Cláudio, 4500 - Centro

**Brasília**  
Vicente Pires, Rua 06, 268 - Lt08 Taguatinga

**Franca**  
Rua Estevão Marcelino, 563 Santos Dumont

**São Paulo**  
Av. Conde João, 2150, B'ndar Villa Maria

 [jim@grupopersoal.com.br](mailto:jim@grupopersoal.com.br)

 (16) 50100-1500

 (16) 3987-8228

 [ricardo@rucebrasil.com.br](mailto:ricardo@rucebrasil.com.br)

 (16) 50136-2340

 (16) 3723-0809

 (11) 91408-7857



**PIRES AUDAC**<sup>®</sup>

ORGANIZAÇÃO CONTÁBIL LTDA



☎ 16 3713.1600 | contato@escritoriopiresaudac.com.br | escritoriopiresaudac.com.br 📱 /piresaudac

INFORMATIVO

# FGV: CONFIANÇA DO CONSUMIDOR NO BRASIL CAI EM JUNHO E INTERROMPE SEQUÊNCIA DE TRÊS ALTAS

A confiança dos consumidores brasileiros interrompeu três meses consecutivos de avanços e recuou em junho, afetada por quedas tanto no indicador sobre a situação atual quanto na medida de expectativas para os próximos meses, mostraram dados da Fundação Getúlio Vargas (FGV) divulgados nesta terça-feira.

O Índice de Confiança do Consumidor (ICC) da FGV teve no mês baixa de 0,8 ponto, para 85,9 pontos.

“Após três meses em alta, a confiança do consumidor cede em junho, em um movimento de acomodação. O resultado foi influenciado tanto pela revisão das percepções sobre o presente, quanto das expectativas para os próximos meses”, disse Anna Carolina Gouveia, economista do FGV IBRE, em nota.

Os dados mostraram que o Índice da Situação Atual (ISA) recuou 1,1 ponto, para 82,9 pontos



em junho.

Já o Índice de Expectativas (IE) teve variação negativa de 0,4 ponto, para 88,7 pontos em junho.

Entre os quesitos que avaliam o momento atual, o indicador de situação financeira atual da família teve queda de 2,1 pontos, para 72,5 pontos

tos, derrubando o ISA, enquanto a medida de situação econômica local atual caiu apenas 0,1 ponto, a 93,6 pontos.

“O indicador que mede a percepção sobre a situação financeira foi o principal motivador do resultado, sugerindo que, apesar da resiliência da economia, os consumi-

dores seguem preocupados com o orçamento doméstico, principalmente em um contexto de forte endividamento, inadimplência e alta dos juros”, disse Gouveia.

Nos quesitos que medem as expectativas para os próximos meses, foram destaques as baixas dos indicadores de situação

econômica local futura e de compras previstas de bens duráveis, com perdas de 1,2 e 1,1 ponto, respectivamente, para 102,9 e 76,1 pontos. Entre as faixas de renda, apenas o grupo que recebe acima de R\$9.600,01 não teve variação negativa na confiança em junho.

Fonte: Info Money

INDICADORES

**IMPOSTO DE RENDA**

Lei Federal nº 11.482/2007 (alterada Lei nº 13.149/2015, a partir de 1º/4/2015). Cálculo do recolhimento mensal na fonte

Bases de cálculo [R\$]	Alíquota	Parc. A deduzir
até 2.259,20	-	-
de 2.259,20 até 2.826,65	7,5%	R\$ 169,44
de 2.826,66 até 3.751,05	15%	R\$ 381,44
de 3.751,06 até 4.664,68	22,5%	R\$ 662,77
acima de 4.664,68	27,5%	R\$ 896,00

**Deduções:** **A.** R\$ 189,59 por dependente; **B.** pensão alimentícia; **C.** R\$ 1.903,98 parcela isenta de aposentadoria, reserva remunerada, reforma ou pensão para declarante com 65 anos de idade ou mais; **D.** contribuição à previdência social; **E.** previdência privada.

**CONTRIBUIÇÃO DOS SEGURADOS DO INSS**

[Empregado, Empregado doméstico e trabalhador avulso]. A partir de 1º de janeiro de 2020

Salário de contribuição [R\$]	Alíquota para fins de recolhimento ao INSS [1]
Até 1.518,00	7,50
De 1.518,00 até 2.666,68	9,00
De 2.666,68 até 4.000,03	12,00
De 4.000,03 até 7.786,02	14,00

**INDICADORES**

Dolar Com.	+ 0,63 % R\$ 5,554
Euro	+ 1,04 % R\$ 6,475
Bovespa	- 1,02 % 135.768,19 pts

**SALÁRIO MÍNIMO FEDERAL [R\$]**

A partir de 1º de janeiro de 2024

R\$ 1.518,00

**SALÁRIO MÍNIMO ESTADUAL [R\$]**

A partir de 1º de janeiro de 2020 os pisos salariais mensais acima mencionados são indicados conforme as diferentes profissões e não se aplicam aos trabalhadores que tenham outros pisos definidos em lei federal, convenção ou acordo coletivo, aos servidores públicos estaduais e municipais, bem como aos contatos de aprendizagem regidos pela lei federal nº 10.097/2000

**Faixa 1** - 1.163,55  
**Faixa 2** - 1.183,33

**SALÁRIO FAMÍLIA [R\$]**

A partir de 1º de janeiro de 2024

até 1.819,26

Valor R\$ 62,04 por filho

# entretimento

## Verdade



### Horóscopo

**Áries**  
21/03 a 20/04  
Regente: Marte



Hoje é um bom dia para refletir sobre seus aliceres emocionais. Você tem construído uma vida que te dá segurança? Pequenos hábitos fortalecem sua estabilidade. Seja reorganizando sua casa, cuidando de relações familiares ou criando uma rotina mais acolhedora, invista no que traz pertencimento e conforto.

**Touro**  
21/04 a 20/05  
Regente: Vênus



O momento pede autenticidade na comunicação. Se tem algo a dizer, escolha palavras que reflitam sua verdade. Oportunidades podem surgir em conversas ou ideias que antes pareciam dispersas. Confie no seu potencial de influenciar e inspirar, mas lembre-se de escutar também. O aprendizado está na troca.

**Gêmeos**  
21/05 a 20/06  
Regente: Mercúrio



Seu esforço tem gerado frutos, mas será que você tem reconhecido suas conquistas? Hoje, revise sua relação com seus recursos, sejam materiais ou emocionais. Cuidar de seus bens com carinho pode fortalecer sua segurança. Se precisar, organize sua vida financeira ou celebre o que já alcançou.

**Câncer**  
21/06 a 22/07  
Regente: Lua



A vida está te chamando para agir, mas evite decisões impulsivas. Sua intuição está afiada, use-a para direcionar suas escolhas. Se sentir que é hora de mudar algo, confie no seu poder de liderança. Palavras e atitudes têm peso hoje, então seja claro com os outros e fiel ao que deseja.

**Leão**  
23/07 a 22/08  
Regente: Sol



Leão, ciclos se encerram para que novas oportunidades surjam. O que você ainda segura por medo de mudança? Hoje, o foco está na libertação emocional. Separe um tempo para refletir sobre o que realmente precisa permanecer na sua vida e o que deve ser deixado para trás.

**Virgem**  
23/08 a 22/09  
Regente: Mercúrio



As pessoas certas podem abrir caminhos inesperados hoje. Esteja atento a oportunidades que surgem em conversas ou trocas de ideias. Compartilhar seus planos pode trazer novos horizontes. Um convite inesperado ou um encontro casual podem ser a chave para algo importante.

**Libra**  
23/09 a 22/10  
Regente: Vênus



Hoje, é preciso paciência. Se algo não anda como esperado, observe se não está tentando forçar o fluxo das coisas. Nem tudo depende de você. Ajustar expectativas e buscar uma nova perspectiva pode aliviar frustrações. Pequenos passos também fazem parte do processo.

**Escorpião**  
23/10 a 21/11  
Regente: Plutão



O dia pede curiosidade e mente aberta. Busque novos aprendizados ou experimente algo fora da sua zona de conforto. Viagens, cursos ou até conversas inspiradoras podem ampliar sua visão. Esteja disposto a sair do conhecido, pois grandes mudanças começam com pequenas descobertas.

**Sagitário**  
22/11 a 21/12  
Regente: Júpiter



Hoje, sua intuição está forte, Sagitário, então observe o que está por trás das situações. Questões mais profundas podem surgir, pedindo coragem para encará-las com maturidade. Evite fugir de conversas difíceis ou sentimentos incômodos. O entendimento de algo essencial pode trazer clareza e alívio.

**Capricórnio**  
22/12 a 20/01  
Regente: Saturno



Capricórnio, O dia traz situações que exigem adaptação. Nem sempre o caminho previsto será o mais eficiente, então esteja aberto a mudanças. Se algo não está fluindo, tente outro método ou reveja sua abordagem. Tem coisas que você sabe que podem melhorar e ajudar a você se tornar uma pessoa mais equilibrada e leve no futuro, mas comece já.

**Aquário**  
21/01 a 19/02  
Regente: Urano



Aquário, hoje, a introspecção pode ser sua melhor aliada. Antes de tomar decisões importantes, reserve um tempo para se ouvir. Evite agir por impulso ou buscar validação externa. Um momento de solidão pode clarear pensamentos e ajudar a perceber o que realmente importa para você.

**Peixes**  
20/02 a 20/03  
Regente: Netuno



O dia pede acolhimento e gratidão. Olhe para as pessoas que te cercam e fortaleça os vínculos que fazem bem ao seu coração. Pequenos gestos de carinho e presença criam conexões duradouras. Permita-se desfrutar do conforto das relações genuínas e encontre alegria no simples.

# Verdade



# CLASSIPETS



BY MAYSA KALUF

## Adote



### PROCURA-SE

Sumiu nas imediações do santa Bárbara. Fêmea. Atende por Zoe.  
Telefone para contato : (16)98170-8693

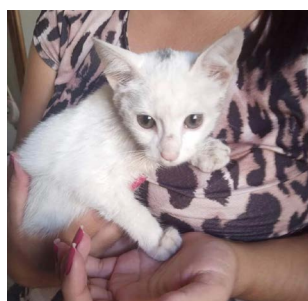

**ADOÇÃO RESPONSÁVEL**  
Fêmea. Mais ou menos 3 meses. Contato: 16 99203-2285

## PROCURA-SE GATA TRICOLOR CASTRADA

RUA MAJOR MENDONÇA C/ AV. PRESIDENTE VARGAS  
PRÓXIMO A PREFEITURA - CIDADE NOVA - ST ANTÔNIO



FRIDA, 4 ANOS. ADULTA, PORTE PEQUENO  
GATA MUITO ARISCA. FELV+ (PRECISA DE CUIDADOS ESPECIAIS)

**OFEREÇO RECOMPENSA!**

(16) 99373-1461 (16) 9740-55885

Dayane Cintra

## DESAPARECIDO

Joãozinho fugiu domingo dia 15/12 no Residencial Palermo. Está utilizando coleira com identificação conforme foto ao lado.

**OFERECEMOS RECOMPENSA**

Se você viu esse cãozinho, ou está com ele, por favor entre em contato

**CONTATO**

(16) 99406-7137  
(16) 99142-9741



### DESAPARECIDO

Cachorro desaparecido no Bairro Eliminar I. Atende pelo nome "Zeca". Qualquer informação entrar em contato no 16 99335-9242 ou 99111-3704

**ATENÇÃO**

desapareceu no bairro campo belo após a virada do ano

Atende pelo nome de Nick

Se alguém tiver informações por favor entre em contato! (16) 991065959



**PERDIDA**  
Calopsita perdida em Franca, Bairro Paulistano. Qualquer informação: contato 991368810. Recompensa



**ADOÇÃO RESPONSÁVEL**  
Fêmea. Médio porte. Será doada castrada após o desmame dos filhotes.  
Contato: 16 99112-5800

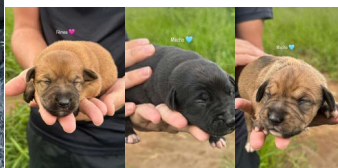

**ADOÇÃO RESPONSÁVEL**

1 fêmea e 2 machos. 6 meses. Vermifugados. SRD. Contato: 16 99459-2400



**ADOÇÃO RESPONSÁVEL**  
Fêmea, precisando de um lar com muito amor e carinho. Quem tiver interesse por favor entrar em contato 16 99173-2425.

**Adoção Responsável**

Garantimos castração

**Macho, porte M Mestiço Pitbull**

Contato 1698874-8553

---

**Adoção Responsável**

Garantimos a castração

Fêmea, vermifugada, porte M, mestiça Pitbull

Contato (16) 98874-8553

# Verdade EMPREGOS

**EMPRESA SÃO JOSÉ CONTRATA:**

**APRENDIZ**  
Requisitos:

Disponibilidade de horário;  
Comunicativo;  
Sexo Masculino / Feminino;

Salário compatível com a função.

**BORRACHEIRO**  
Requisitos:

Conhecimentos na borracharia: troca de pneu, consertar a frio e quente, reparar camaras de ar e toda a manutenção em geral;

Disponibilidade de horário;

Salário compatível com a função.

Segue os benefícios que a Empresa oferece para todas as vagas:

Cesta básica  
Ticket refeição  
Convênio médico e farmácia  
Transporte

Enviar os currículos com a vaga pretendida para o e-mail: saojose@empresasaojose.com.br ou presencialmente na garagem (Av. Dr. William Azzuz, 480, Recreio Campo Belo).

**EMPRESA SÃO JOSÉ CONTRATA:**

**ATENDENTE – vaga exclusiva para PCD**  
Requisitos:

Experiência com atendimento ao público;  
Disponibilidade de horário;  
Comunicativo;

Salário compatível com a função.

**AUXILIAR DE TRÁFEGO**  
Requisitos:

Conhecimento do sistema Windows e Pacote Office;  
Disponibilidade de horário;

Salário compatível com a função.

Segue os benefícios que a Empresa oferece para todas as vagas:

Cesta básica  
Ticket refeição  
Convênio médico e farmácia  
Transporte

Enviar os currículos com a vaga pretendida para o e-mail: saojose@empresasaojose.com.br ou presencialmente na garagem (Av. Dr. William Azzuz, 480, Recreio Campo Belo).

**EMPRESA SÃO JOSÉ CONTRATA:**

**LAVADOR DE ÔNIBUS**  
Requisitos:

Conhecimento em rotinas de lava-jato e produtos químicos;

Disponibilidade de Horário;

Sexo Feminino ou Masculino;

Salário compatível com a função.

**AUXILIAR DE LIMPEZA**  
Requisitos:

Conhecimento em jardinagem, limpeza e cuidados em áreas de manutenção.

Disponibilidade de Horários.

Segue os benefícios que a Empresa oferece para todas as vagas:

Cesta básica  
Ticket refeição  
Convênio médico e farmácia  
Transporte

Enviar os currículos com a vaga pretendida para o e-mail: saojose@empresasaojose.com.br ou presencialmente na garagem (Av. Dr. William Azzuz, 480, Recreio Campo Belo).

**EMPRESA SÃO JOSÉ CONTRATA:**

**AJUDANTE DE MECÂNICO**  
Requisitos:

Conhecimentos em linha pesada Mercedes-Benz (será considerado como diferencial para a vaga);  
Comunicativo;  
Disponibilidade de horário;

Salário compatível com a função.

**MECÂNICO**  
Requisitos:

Conhecimentos em linha pesada Mercedes-Benz

CNH (D/E)

Comunicativo

Disponibilidade de horário;

Salário compatível com a função.

Segue os benefícios que a Empresa oferece para todas as vagas:

Cesta básica  
Ticket refeição  
Convênio médico e farmácia  
Transporte

Enviar os currículos com a vaga pretendida para o e-mail: saojose@empresasaojose.com.br ou presencialmente na garagem (Av. Dr. William Azzuz, 480,

Recreio Campo Belo).

**EMPRESA SÃO JOSÉ CONTRATA:**

**ELETRICISTA AUXILIAR**  
Requisitos:

Experiência em parte elétrica de ônibus e vans;  
Disponibilidade de horário;

Salário compatível com a função.

**FUNILEIRO**  
Requisitos:

Experiência em recuperar latarias dos veículos e soldas.

Conhecimento em pequenos reparos e pintura em veículos;

Disponibilidade de horário;

Salário compatível com a função.

Segue os benefícios que a Empresa oferece para todas as vagas:

Cesta básica  
Ticket refeição  
Convênio médico e farmácia  
Transporte

Enviar os currículos com a vaga pretendida para o e-mail: saojose@empresasaojose.com.br ou presencialmente na garagem (Av. Dr. William Azzuz, 480, Recreio Campo Belo).

**EMPRESA SÃO JOSÉ CONTRATA:**

**MOTORISTA DE GARAGEM**  
Requisitos:

Disponibilidade na condução de manobra de veículos pesados (ônibus e vans).  
CNH (D/E);  
Disponibilidade de horário;

Salário compatível com a função.

**MOTORISTA DE VAN**  
Requisitos:

CNH categoria D/E;

Disponibilidade de horário;

Sexo Feminino ou Masculino;

Salário compatível com a função.

Segue os benefícios que a Empresa oferece para todas as vagas:

Cesta básica  
Ticket refeição  
Convênio médico e farmácia  
Transporte

Enviar os currículos com a vaga pretendida para o e-mail: saojose@empresasaojose.com.br ou presencialmente na garagem (Av. Dr. William Azzuz, 480, Recreio Campo Belo).

**EMPRESA SÃO JOSÉ CONTRATA:**

**MOTORISTA DE ÔNIBUS**  
Requisitos:

CNH categoria D/E;

Curso de Transporte Coletivo;

Comunicativo;

Disponibilidade de horário;

Sexo Feminino ou Masculino;

Salário compatível com a função.

**AUXILIAR DE CONTROLE/ALMOXARIFE**  
Requisitos:

Conhecimento do sistema Windows e Pacote Office;  
Disponibilidade de horário;

# Verdade EMPREGOS

Conhecimento da rotina do almoxarifado; Salário compatível com a função.

Segue os benefícios que a Empresa oferece para todas as vagas:

Cesta básica  
Ticket refeição  
Convênio médico e farmácia  
Transporte

Enviar os currículos com a vaga pretendida para o e-mail: saojose@empresasaojose.com.br ou presencialmente na garagem (Av. Dr. William Azzuz, 480, Recreio Campo Belo).

IBIZA GOLDEN CONTRATA-SE CAMAREIRA 12X36

ENVIAR CURRÍCULO PARA IBIZA@IBIZA-GOLDEN.COM.BR

CONFEITARIA E CAFETERIA CONTRATA:

— Caixa com experiência  
— Auxiliar de confeitaria com ou sem experiência  
— Atendente de cafeteria com ou sem experiência  
De segunda a sábado, salário da categoria, programas de benefícios e plano odontológico  
Nas imediações da Vila Aparecida!  
R: Goiás 1930 ou 16 98211-8945

VENDEDOR EXTERNO

Requisitos: Ser comunicativo, estar disposto a novos desafios, ser proativo, vontade de crescer e se desenvolver. Ter veículo próprio.

Salário: R\$ 1.600,00 + comissão

Enviar currículo para o whatsapp 16 99973-1901

PRECISA-SE DE AUXILIAR DE PCP

PARA INDUSTRIA DE SOLADOS INJETADOS, MANDAR CURRÍCULO PARA O TELEFONE 16 98157-0127

OPORTUNIDADE DE EMPREGO:

INDUSTRIA DE CALÇADOS  
VOCÊ QUER INICIAR O ANO 2025 TRABALHANDO, ESSA É A OPORTUNIDADE, ESTAMOS COM VAGAS PARA RESPONTEADOR, COLADOR DE PEÇAS, AUXILIAR PESPONTE, AUXILIAR ALMOXARIFADO, FECHADOR DE LADO/BASE, MONTADOR MANUAL (DESCE BASE), CORINGA MONTAGEM (SAIBA MOLDAR MOCASSIM), ENFUMACADOR (ÁREA DE ACABAMENTO), ESCALADOR VAQUETAS/FORRO, AUXILIAR PREPARAÇÃO. INTERESSADOS ENCAMINHAR CURRÍCULOS PARA SOLLUCONTRATA@GMAIL.COM OU AV FRANCISCO DELFINO SANTOS 1140 - JD PAULISTANO.

ESTAMOS CONTRATANDO

\* APLICADOR (A) DE ILHÓS.

COM EXPERIÊNCIA.

Interessados enviar currículo no e-mail: emprego.dp@hotmail.br ou no telefone: (16)99195-5334.

PRECISA-SE :

PRECISA DE MOTOQUEIRO COM MOTO PRÓPRIA PARA FAZER ENTREGA. ENDEREÇO RUA MAJOR CLAUDIANO 1445

CONTRATA-SE:

PARA TRABALHAR NA PRODUÇÃO DE CINTO COM EXPERIÊNCIA TRATAR NO TELEFONE 16 99248-6016

CONTRATA-SE APOSTADOR DE SOLA COM EXPERIENCIA

COMPARECER COM CURRICULO, CARTEIRA DE TRABALHO E DOCUMENTOS RUA BENEDITO BARBOSA 160 JD.PAULISTANO OU ENVIAR CURRICULUM PARA EMAIL: recursos humanos@walkway.com.br

ESTAMOS CONTRATANDO PARA AS SEGUINTE VAGAS:

\*PESPONTEADOR  
\* CONFERIDEIRA  
\* AUXILIAR DE PESPONTE

TODOS COM EXPERIÊNCIA.

INTERESSADOS ENVIAR CURRÍCULO NO E-MAIL: RH4@CALCADOSTURIN.COM.BR OU NO TELEFONE: (16)99287-5602.

RUA ARNOLD FARIA JUNQUEIRA, 1300 JD. PAULISTANO.

CONTRATA-SE:

CONTRATA-SE PESPONTEADOR OU PESPONTEADORA, COLADEIRA DE PEÇAS COM PRÁTICA. FALAR COM (16) 99971-5400

ESTAMOS CONTRATANDO :

ESTAMOS CONTRATANDO PARA AUX. DE PRODUÇÃO (METALÚRGICA) NÃO PRECISA TER EXPERIÊNCIA TERÁ TREINAMENTO.

PESSOA PROATIVA, COMPROMETIDA E COM VONTADE DE APRENDER.

DE 2º A 6º FEIRA HORÁRIO: 07:30H AS 17:18 COM 1H DE ALMOÇO  
SALÁRIO: R\$ 1926,00 COM BENEFÍCIOS: VA R\$ 250,00, CONVÊNIO: SESI, FARMÁCIA, PLANO DE SAÚDE E BONIFICAÇÃO POR ASSIDUIDADE PAGA POR MÊS. INTERESSADOS ENVIAR CURRÍCULO P/16-99949-2861 NO ASSUNTO: AUX. DE PRODUÇÃO - CURRÍCULOS SEM IDENTIFICAÇÃO DO NOME DA VAGA SERÁ DELETADO.

VAGA DE EMPREGO:

PRECISA-SE: PASSADEIRA DE COLA NO CABEDAL (COM EXPERIÊNCIA)  
RUA BENEDITO MERLINO 999, JD. GUANABARA, WHATSAPP 1637136800

TEMOS VAGAS:

VAGAS  
-AÇOUGUEIRO  
-PÁDEIRO  
-AUXILIAR DE PADARIA  
-BALCONISTA DE PADARIA  
-REPOSITORES  
-MENOR APRENDIZ (ESTAGIÁRIO)  
-AUXILIAR DE CAIXA  
-OPERADOR DE CAIXA  
-FISCAL DE CAIXA  
-AUXILIAR DE LIMPEZA  
-FAXINEIRO  
-SEGURANÇA

COM DISPONIBILIDADE DE HORÁRIO INCLUSIVE AOS FINAIS DE SEMANA  
ENVIE SEU CURRÍCULO PDF PELO TELEFONE 16 98117-7934 OU NO ENDEREÇO : RUA FRANCISCO MARQUES,650 - VILA NOVA

ESTAMOS COM MAIS NOVAS VAGAS PARA DOMÉSTICAS!!

SEMANA RECHEADA DE VAGAS PARA VC QUE ESTÁ EM BUSCA DE UMA OPORTUNIDADE!  
EXPERIÊNCIA ANTERIOR EM CASA D FAMÍLIA,  
PARA LAVAR, PASSAR, COZINHAR DE 2º A 6º DAS 07H AS 16H.  
SALÁRIO SUPER COMPÁTIVEL AO MERCADO +VT, INTERESSADS ENVIAR CURÍCULO PARA 16-99949-2861 COM O NOME DA VAGA.

ESTAMOS CONTRATANDO :

ESTOU CONTRATANDO AJUDANTE DE COZINHA, PRA TRABALHAR EM RESTAURANTE  
WHATSAPP 16 99280-3900

PRECISA-SE DE GARÇOM OU GARÇONETE

TRATAR NO TELEFONE 1699115-1947

ESTAMOS CONTRATANDO :

1 APONTADOR DE SOLA  
1 PLANCHEADOR  
1 ACABADOR  
IMEDIAÇÕES VILA APARECIDA  
TRATAR WATSAPP (16) 98822-1667

ESTAMOS CONTRATANDO :

PRECISA DE 1 APOSTADOR DE SOLA, 1 AUXILIAR DE MONTAGEM, 1 PASSADOR DE COLA NA SOLA E 1 AUXILIAR DE ACABAMENTO  
FALAR SAMANTA 16 99445 0235  
FALAR COM ALEX RUA HIPÓLITO ANTÔNIO

# Verdade EMPREGOS

NIO PINHEIRO 3790  
JD GUANABARA

EMPREGADA DO-  
MÉSTICA

OPORTUNIDADE PARA EMPREGADA DOMÉSTICA, PARA TRABALHAR DE SEGUNDA A SEXTA FEIRA. REQUISITOS: EXPERIÊNCIA NA ÁREA E QUE CONSIGA ADMINISTRAR ROTINA DA CASA; SAIBA COZINHAR. ATIVIDADES: LIMPEZA DA CASA; PREPAROS DE COMIDA; LAVAR E PASSAR ROUPA. COM REFERÊNCIAS. INTERESSADAS ENVIAR CURRÍCULO PARA O WHATSAPP (16) 98163-0020.

PRECISA-SE DE BORDADOR PARA BOTAS E BOTINAS

PARA COMEÇO IMEDIATO, SALÁRIO A COMBINAR, ENTRE EM CONTATO PELO WHATSAPP 16 99163-0589 COMPARECER AO ENDEREÇO AV PRESIDENTE VARGAS, 2245

CONTRATA-SE:

AUXILIAR DE ATENDIMENTO EM ECOMMERCE, COM PRÁTICA EM ATENDIMENTO AO CLIENTE NO TELEFONE E REDES SOCIAIS, QUE SEJA ORGANIZADA, SAIBA LIDAR COM COBRANÇAS, NEGOCIAÇÕES E TRABALHO EM EQUIPE!  
CLT - SEGUNDA A SEXTA - SALÁRIO COMPATÍVEL COM A FUNÇÃO- CONVENIO FARMÁCIA.

DECONTRATA2022@GMAIL.COM  
**ELETRICISTA INSTALADOR**  
Descrição  
Atenção!!!  
Empresa de Franca do seguimento de engenharia elétrica abre processo seletivo para

a vaga de:  
**ELETRICISTA INSTALADOR**  
Requisitos indispensáveis para a vaga:  
· Ensino médio Completo.  
· Certificado de curso de eletricista  
· CNH  
· **OBSERVAÇÃO IMPORTANTE:**  
?Ter disponibilidade para trabalhar em outras cidades.  
Necessário Experiência Sim  
Benefícios  
O que oferecemos:  
· Salários compatíveis com o mercado de acordo com a função  
· Vale alimentação  
· Plano de carreira  
· Alojamento  
· Translado para a cidade da obra por nossa conta e ajuda de custo para alimentação em viagem.  
· Transporte do alojamento para o local das obras por nossa conta.  
Alimentação no alojamento/obra por nossa conta (café da manhã, almoço e jantar)  
Atuação  
Ter atuado na área de elétrica  
Cargo  
**ELETRICISTA INSTALADOR**  
Salário  
A Combinar  
Horário de Trabalho  
07:30HS AS 17:30 - C/ UMA HORA DE INTERVALO PARA ALMOÇO  
Local de Trabalho  
CIDADES DIVERSAS A NIVEL BRASIL

**Formação:**  
**Ensino Técnico Completo**  
**ELETRICISTA MONTADOR**  
Descrição  
Atenção!!!  
Empresa de Franca do seguimento de engenharia elétrica abre processo seletivo para a vaga de:  
**ELETRICISTA MONTADOR**  
Requisitos indispensáveis para a vaga:  
· Ensino médio Com-

pleto.  
· Certificado de curso de eletricista  
· CNH  
· **OBSERVAÇÃO IMPORTANTE:**  
Ter disponibilidade para trabalhar em outras cidades.  
Necessário Experiência Sim  
Benefícios  
O que oferecemos:  
· Salários compatíveis com o mercado de acordo com a função  
· Vale alimentação  
· Plano de carreira  
· Alojamento  
· Translado para a cidade da obra por nossa conta e ajuda de custo para alimentação em viagem.  
· Transporte do alojamento para o local das obras por nossa conta.  
· Alimentação no alojamento/obra por nossa conta (café da manhã, almoço e jantar)  
Atuação  
Ter atuado na área de elétrica.  
Cargo  
**ELETRICISTA MONTADOR**  
Salário  
A Combinar  
Horário de Trabalho  
07:30HS AS 17:30 - C/ UMA HORA DE INTERVALO PARA ALMOÇO  
Local de Trabalho  
CIDADES DIVERSAS A NIVEL BRASIL

**Formação:**  
**Ensino Técnico Completo**  
**ENCARREGADO ELETRICISTA**  
Descrição  
Atenção!!!  
Empresa de Franca do seguimento de engenharia elétrica abre processo seletivo para a vaga de:  
**ENCARREGADO ELETRICISTA**  
Requisitos indispensáveis para a vaga:  
· Ensino médio Completo.  
· Certificado de curso de eletricista  
· Liderança / Gestão de Pessoas  
· CNH

Observação importante: Ter disponibilidade para trabalhar em outras cidades.  
Necessário Experiência Sim  
Benefícios  
O que oferecemos:  
· Salários compatíveis com o mercado de acordo com a função  
· Vale alimentação  
· Plano de carreira  
· Alojamento  
· Translado para a cidade da obra por nossa conta e ajuda de custo para alimentação em viagem.  
· Transporte do alojamento para o local das obras por nossa conta.  
· Alimentação no alojamento/obra por nossa conta (café da manhã, almoço e jantar)  
Atuação  
Experiencia comprovada na área de elétrica e gestão de pessoas.  
Cargo  
**ENCARREGADO ELETRICISTA**  
Salário  
A Combinar  
Horário de Trabalho  
07:30HS AS 17:30 - C/ UMA HORA DE INTERVALO PARA ALMOÇO  
Local de Trabalho  
CIDADES DIVERSAS A NIVEL BRASIL

**Formação:**  
**Ensino Médio Completo**  
**FISCAL DE LOJA APOIO - PREVENÇÃO E PERDAS**  
**Descrição**  
RESPONSABILIDADES E ATRIBUIÇÕES  
Vigilância de estacionamento e Loja;  
Controlar o fluxo de pessoas e dos armários;  
Fiscalizar mercadorias;  
Organização dos carrinhos;  
Ter disponibilidade para auxiliar zeladoria sempre que necessário  
**REQUISITOS E QUALIFICAÇÕES**  
**PRÉ-REQUISITOS:**  
Escolaridade compatível com a função  
Média salarial compatível com a função

Atestados serão avaliados  
Ensino médio completo  
Ter idade mínima de 18 anos  
Proatividade  
Ter senso analítico  
Caso o candidato ter cursos será um diferencial  
Caso o candidato tiver experiência na área será um diferencial  
Necessário Experiência Não  
Benefícios  
Vale Alimentação  
Vale Transporte  
Premio de Participação de Resultados  
Cargo  
**FISCAL APOIO - PREVENÇÃO E PERDAS**  
Salário  
A Combinar  
Horário de Trabalho  
14H AS 22H20  
Local de Trabalho  
JARDIM SANTANA

**Formação:**  
**Ensino Médio Completo**  
**GARÇOM / GARÇONETE**  
**Descrição**  
Somos um no mercado há 30 anos, servindo Grelhados na brasa, comida caseira e de qualidade para todos os nossos queridos clientes!  
Temos um time muito unido em nossa missão surpreender os clientes com evolução constante, desenvolvendo pessoas dentro e fora da organização. Quer ingressar em uma jornada de evolução, crescimento e foco no resultado? Vem que o aqui é o seu lugar.  
Procuramos Garçons para nos ajudar nesta missão, buscando atender as necessidades dos clientes, surpreendo suas expectativas. Suas principais atividades serão:  
· Atender e servir os clientes seguindo a política de atendimento da empresa.  
Horário de trabalho:  
10:30 às 16:30 ou  
16:35 às 23:00

## CLASSIFICADOS

**A LINHA DE TAPETES NEVER SEEN**

TRAZ FORMAS INSPIRADAS NO ESTILO PERSA E MODERNOS PADRÕES, DESENHAM UMA DECORAÇÃO QUE SOMA CONFORTO, TRADIÇÃO E ELEGÂNCIA EM UM MESMO AMBIENTE.



never  
SEEN  
tapetes

**GONÇALVES RELOJOEIRO**

Consertos de relógio e cópia de chave. Vendo relógios, pinos, pilhas, pul-seiras e vidro p/ relógio. Temos mola p/ cortador, agulhas para costurar sapatos e agulhas para máquina de pesponto. End: R. General Carneiro, 455 Estação. 99280-7829.

EDITAL DE CITAÇÃO - PRAZO DE 20 DIAS. PROCESSO Nº 1005528-89.2023.8.26.0196 O(A) MM. Juiz(a) de Direito da 1ª Vara Cível, do Foro de Franca, Estado de São Paulo, Dr(a). João Sartori Pires, na forma da Lei, etc. FAZ SABER a(o) DHM COMERCIO DE CALÇADOS LTDA, CNPJ 46298381000138, que lhe foi proposta uma ação de Execução de Título Extrajudicial por parte de Banco Bradesco S/A, para recebimento de R\$ 117.163,96 (atualizado em março de 2023) decorrente da célula de crédito bancário nº 4809328 emitida em 10-03-2023. Encontrando-se o réu em lugar incerto e não sabido, foi determinada a sua CITAÇÃO, por EDITAL, para os atos e termos da ação proposta e para que, no prazo de 03 dias, que fluirá após o decurso do prazo do presente edital, pagar a dívida no valor de R\$ 117.163,96, que deverá ser atualizada até a data do efetivo pagamento, acrescida dos honorários advocatícios da parte exequente arbitrados em 10% sobre o valor atualizado do débito ou embargar através de advogado no prazo de 15 dias. Caso o executado efetue o pagamento no prazo acima assinalado, os honorários advocatícios serão reduzidos pela metade (art. 827, § 1º, do CPC). No prazo para embargos, reconhecendo o crédito do exequente e comprovando o depósito de 30% do valor em execução, acrescido de custas e de honorários de advogado, o executado poderá requerer autorização do Juízo para pagar o restante do débito em até 6 parcelas mensais, corrigidas pela Tabela Prática do Tribunal de Justiça e acrescidas de juros de 1% ao mês (art. 916 do CPC). Indeferida a proposta, seguir-se-ão os atos executivos, mantido o depósito, que será convertido em penhora (art. 916, § 4º, do Código de Processo Civil). O não pagamento de qualquer das parcelas acarretará a imposição de multa de 10% sobre o valor das prestações não pagas, o vencimento das prestações subsequentes e o reinício dos atos executivos (art. 916, § 5º, do Código de Processo Civil). A opção pelo parcelamento importa renúncia ao direito de opor embargos (art. 916, § 6º, do CPC). Não sendo contestada a ação, o réu será considerado revel, caso em que será nomeado curador especial. Será o presente edital, por extrato, afixado e publicado na forma da lei. NADA MAIS. Dado e passado nesta cidade de Franca, aos 18 de junho de 2025. K-25e26/06

**SAIBA ONDE  
ANUNCIAR**

Verdade  
**CLASSIFICADOS**  
3704-8830