



DOIS HOMENS SÃO AUTUADOS POR EXCEDEREM LIMITE DE PESCA EM RIFAINA

Trabalho conjunto entre forças policia recuperou pescados e doou à instituição de caridade [pág.3](#)



Prefeitura de Rifaina inicia intervenção na Ponte do Rio Grande

[pág.8](#)



[Clique nos títulos e nas fotos e leia diretamente no site!](#)



Enem 2025: prazo para inscrições termina nesta sexta

[pág.7](#)

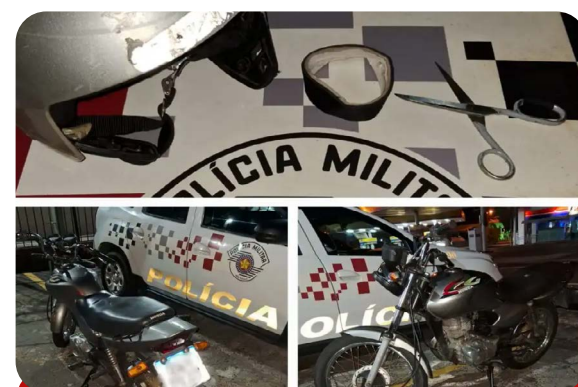

Polícia Militar apreende adolescentes após tentativa de roubo em Franca

[pág.5](#)



Anfavea: maio registra aumento nas vendas e exportações de veículos

[pág.10](#)



Procurado por crime de latrocínio é preso pela DIG no Parque do Horto

[pág.4](#)



expediente

Diretor Presidente
Carlos Henrique Pereira

Editor Chefe
Pedro Maia
MTB - 97023/SP

Editor
Paulo Fernando D. Gonçalves
MTB 38.593/BR

Comercial
Lázaro Reis



Presente em 31 cidades da região

São Paulo: Altinópolis, Aramina, Batatais, Brodowski, Buritizal, Cristais Paulista, Guaíra, Guará, Igarapava, Ipuã, Itirapuã, Ituverava, Jeriquara, Miguelópolis, Morro Agudo, Nuporanga, Orlândia, Patrocínio Paulista, Pedregulho, Restinga, Ribeirão Corrente, Rifaina, Sales Oliveira, Santo Antônio da Alegria, São Joaquim da Barra, São José da Bela Vista

Minas Gerais: Capetinga, Cássia, Claraval, Delfinópolis, Ibiraci e São Sebastião do Paraíso

Verdade Online

Av Dr Antonio Barbosa Filho, 1146 Centro - Franca-SP

☎ 16 99162.0578 | ☎ 16 3704-8830
atendimento@verdadeon.com.br
verdadeon.com.br

As opiniões do jornal são voltadas expressamente às ideias editoriais. Artigos são de inteira responsabilidade de seus autores



editorial

Câncer de mama pode desaparecer na quimioterapia com Vitamina D

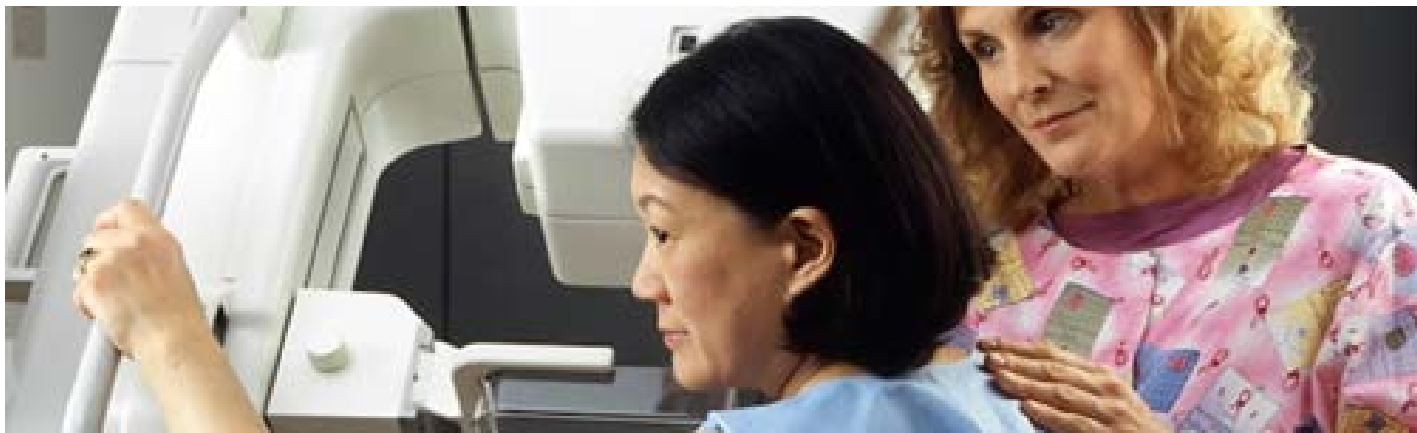

Estudo conduzido na Faculdade de Medicina de Botucatu da Universidade Estadual Paulista (FMB-Unesp) mostrou que a suplementação de vitamina D em baixa dosagem pode aumentar a eficácia do tratamento quimioterápico em mulheres com câncer de mama. Com os resultados, a substância desponta como potencial alternativa para drogas de difícil acesso, cujo objetivo também é aumentar a resposta à quimioterapia.

Apoiada pela FAPESP, a pesquisa envolveu 80 mulheres com mais de 45 anos que iriam iniciar o tratamento no ambulatório de oncologia do Hospital das Clínicas da FMB-Unesp. Elas foram separadas em dois grupos: 40 delas tomaram 2.000 UI (unidades internacionais) de vitamina D por dia, enquanto as outras 40 receberam comprimidos placebo.

Após os seis meses de tratamento oncológico e de suplementação, 43% das participantes que usaram a vitamina D tiveram o desaparecimento da doença com a quimioterapia, contra 24% do grupo placebo. Todas as participantes do estudo realizaram a chamada quimioterapia neoadjuvante, quando o tratamento é utilizado para facilitar a cirurgia de retirada do tumor.

Mesmo com uma amostra pequena de participantes, foi possível observar uma diferença expressiva

na resposta à quimioterapia. Além disso, a dosagem usada na pesquisa [2.000 UI por dia] está muito abaixo da dose de ataque para a correção da deficiência de vitamina D, que costuma ser 50.000 UI por semana.

Imunidade - A vitamina D é um hormônio que atua na absorção de cálcio e fósforo, sendo fundamental para a saúde óssea. Estudos recentes têm destacado que ela também desempenha um papel importante no sistema imunológico, ajudando a combater infecções e doenças como o câncer. No entanto, a maioria dos estudos que relacionam câncer e suplementação de vitamina D utilizou doses elevadas da substância.

A obtenção desse hormônio se dá, sobretudo, por meio da exposição à luz solar e à alimentação. **A ingestão diária recomendada para quem não tem carência da vitamina é de 600 UI, enquanto pessoas idosas devem consumir 800 UI por**

dia. A Academia Americana de Pediatria recomenda 400 UI de vitamina D por dia para bebês. Vale lembrar que o excesso pode ser tóxico e causar vômito, fraqueza, além de dores ósseas e cálculo renal.

A vitamina D é uma opção acessível e barata em comparação a outras drogas usadas para melhorar a resposta à quimioterapia, algumas delas nem incluídas no rol do Sistema Único de Saúde. Os achados abrem caminho para uma investigação mais aprofundada sobre o papel auxiliar da substância na resposta ao tratamento oncológico.

São resultados animadores que justificam uma nova rodada de estudos com um número maior de participantes. Isso vai permitir um maior entendimento **sobre o papel da vitamina D no aumento da resposta ao tratamento quimioterápico e, por consequência, na maior chance de remissão do câncer de mama.**

Planos de Saúde é com especialista!

Kinka
SERVIÇOS

PLANOS DE SAÚDE



Orçamentos e orientação
(16) 99176-1946

Rua Gilberto Aguillar 970 – Jardim Paulistano - Telefone: 3725-1299 – Franca (SP)

DOIS HOMENS SÃO AUTUADOS POR EXCEDEREM LIMITE DE PESCA EM RIFAINA

Trabalho conjunto entre forças policiais recuperou pescados e doou à instituição de caridade

Por Pedro Maia
Editor-chefe

Dois homens foram autuados em R\$ 5 mil por excederem o limite de quantidade de pescados no reservatório da represa Jaguara, em Rifaina, nas proximidades do Bom Jesus, há 70 quilômetros de Franca.

O Policiamento Ambiental solicitou apoio para averiguação de indivíduos que estariam realizando a pesca predatória. Em trabalho integrado entre a Guarda Civil Municipal, Polícia Militar e Ambiental, foram abordados dois veículos suspeitos, sendo constatado no interior dos automóveis arpões e grande quantidade de peixes.

Em um dos veículos, um Fiat Uno, havia um arbalète (arpão) e 31 quilos de tilápias. No outro veículo, um Ford Ecosport, os policiais recolhe-



(©Divulgação)

ram também um arbalète e 84 quilos de peixe da mesma espécie. Antes dos policiais realizarem a abordagem, os pescadores haviam gravado um vídeo em tom cômico mostrando a quantidade de pescados.

Os indivíduos possuíam autorização para

pesca subaquática, sendo um de Pedregulho e o outro de Igarapava, porém, como excederam a cota, foram autuados. Na região, o máximo de peixes que podem ser pescados é de 10 quilos e um exemplar. A quantidade que ultrapassou o limite foi doada a uma instituição de caridade.



Oferecimento

YEPPA!
(16) 99639-7904

Magalu

CIESP
FRANCA
R. Marco Aurélio de Luca, 2240
Parque Progresso, Franca
WhatsApp (16) 3721-5861

O Hemocentro de Franca está com baixos estoques de sangue tipos:
O (negativo) O (positivo) A (negativo)
SALVE VIDAS! DOE SANGUE.
Agendamento: 0800-9796049
Av. Doutor Hélio Palermo 4181, Recanto do Itambé - Franca/SP
Tel.: (16) 3402-5000

Verdade Pet CAST
★★★

BRASIL RECARGAS
cartuchos e toners
NÃO COBRAMOS TAXA DE ENTREGA
WhatsApp 3720-6633 WhatsApp 99249-5988
RUA GENERAL TELLES Nº 467 - ESTAÇÃO
Parceiro Magalu

O Omni tem soluções de crédito para todos!
Financiamento de veículos
Refinanciamento de veículos
Capital de Giro
omni
Agente Omni Franca
Rua Carlos do Carmo, 408 - Cidade Nova, Franca/SP
(16) 3707-5377 | (16) 9 9275-1283

HEMOCENTRO DE FRANCA
SEJA UM DOADOR DE SANGUE
SALVE VIDAS!
3402-5000
98215-1534

RÁDIO WEB
Verdade

POD VER
O PODCAST DO Verdade

PROCURADO POR CRIME DE LATROCÍNIO É PRESO PELA DIG NO PARQUE DO HORTO

Roubo seguido de morte ocorreu em abril deste ano

Por Pedro Maia
Editor-chefe

Nesta quinta-feira, 5 de junho, a Polícia Civil de São Paulo, através da DIG (Delegacia de Investigações Sobre Entorpecentes), prendeu em uma área de lazer do Parque do Horto, em Franca, um jovem investigado pelo crime de latrocínio.

O mandado de prisão preventiva foi expedido pela 1ª Vara Criminal de Franca. O procedimento em questão trata-se Inquérito Policial, que foi instaurado na DIG para



(©Divulgação)

investigar o acontecido em 16 de abril deste ano. Na ocasião, D.W.F.F em concurso com dois ado-

lescentes desferiu golpes de faca na vítima e subtraíram seu veículo, um Jeep Compass. A vítima

veio a óbito em razão dos ferimentos produzidos.

O I.P. foi instaurado e presidido pela autori-

dade policial titular da DIG, Dr. Marcio Mura-ri, onde as circunstâncias do fato foram esclarecidas resultando na identificação dos autores, apreensão dos adolescentes envolvidos e pedido de prisão de D.W.F.F. no relatório final do Inquérito respectivo.

A equipe se deslocou, realizou incursão na residência e promoveu a abordagem e captura do procurado, dando fiel cumprimento à ordem judicial. O capturado foi encaminhado ao sistema penitenciário, onde ficará à disposição da Justiça.

*Foto meramente ilustrativa.

10

uma década de sabor irresistível

Ano

TRADIÇÃO QUE AQUECE O CORAÇÃO!

Faça o seu pedido: 16 99639-7904

Rua: Clóvis Vieira de Andrade, 1531, Franca

POLÍCIA MILITAR APREENDE ADOLESCENTES APÓS TENTATIVA DE ROUBO EM FRANCA

Ocorrência se deu no bairro Santa Terezinha

Por Pedro Maia
Editor-chefe

Nesta quinta-feira, 5 de junho, policiais militares da 5ª Companhia do 15º Batalhão de Polícia Militar do Interior detiveram dois adolescentes após tentativa de roubo contra uma motociclista no bairro Santa Terezinha, em Franca.

A vítima, uma motociclista, foi surpreendida por dois indivíduos em uma motocicleta prata, que tentaram abordá-la utilizando uma tesoura para ameaçá-la. Durante a ação, os suspeitos colidiram com a motocicleta da vítima, ocasionando a queda de todos. A vítima conseguiu se evadir do local e acionar a Polícia Militar.



(©Divulgação/15ºBPMi)

diram com a motocicleta da vítima, ocasionando a queda de todos. A vítima

conseguiu se evadir do local e acionar a Polícia Militar.

Com a chegada das equipes, um dos envolvidos foi detido nas pro-

ximidades e o outro localizado posteriormente ao procurar atendimento médico no pronto-socorro. A motocicleta utilizada pelos adolescentes estava com placa adulterada e havia sido furtada em data anterior.

Ambos confessaram a tentativa de roubo e foram apreendidos, sendo encaminhados à Fundação Casa. A motocicleta foi restituída ao proprietário. A atuação rápida e coordenada das equipes resultou em mais uma resposta eficaz no combate à criminalidade.

DUAS PESSOAS SÃO PRESAS POR TRÁFICO DE DROGAS EM BATATAIS

Ação foi realizada pela Polícia Militar, por meio da 2ª Companhia do 15º BPM/I

A Polícia Militar do Estado de São Paulo, por meio da 2ª Companhia do 15º Batalhão de Polícia Militar do Interior (15º BPM/I), realizou uma importante ação de combate ao tráfico de drogas na cidade de Batatais, há 49km de Franca, resultando na prisão de dois indivíduos e na apreensão de entorpecentes, dinheiro e materiais relacionados ao crime.

A operação foi desencadeada após denúncia apontar a prática de tráfico na Rua Jácomo Rampim. Com o apoio de diversas equipes, foi montado um cerco tático



(©Divulgação/15ºBPMi)

co no local, com viaturas posicionadas pela via principal e patrulhamento a pé pela área de mata do bairro Matadouro.

Durante a ação, dois suspeitos tentaram fugir ao perceberem a presença policial, mas foram prontamente detidos.

Com eles, foram localizadas porções de drogas (maconha, crack e cocaína), dinheiro em espécie, aparelhos celulares, ano-

tações do tráfico e bolsas utilizadas no transporte dos entorpecentes.

Os indivíduos foram conduzidos à Delegacia de Polícia Civil de Batatais, onde tiveram a prisão em flagrante ratificada pela autoridade policial. Ambos foram encaminhados ao sistema prisional e permanecem à disposição da Justiça.

A Polícia Militar segue firme no compromisso com a segurança da população e no enfrentamento ao tráfico de drogas, com ações diárias que visam proteger a sociedade e valorizar a vida.



verdade FAMÍLIA VERZOLA



Por Lucas Verzola

Fotos: Divulgação



CLOVES PLACIDO BARBOSA

É com grande admiração e respeito que destacamos a atuação do presidente da Fundação Espírita Judas Iscariotes, Cloves Placido Barbosa. Ele que é um amigo de longos anos da Família Verzola, e por quem nutrimos grande carinho, e consideração. A entidade administra o Lar de Ofélia, onde por lá ele muito se dedica com uma liderança têm sido essencial para garantir um ambiente acolhedor, digno e cheio de vida para todos os residentes. Sua visão humanitária e compromisso com o bem-estar da pessoa idosa inspiram toda a equipe e motivam ações que promovem qualidade de vida, respeito e inclusão. Sob sua gestão, o lar se consolidou como uma referência em cuidado, amor e excelência no atendimento, sempre pautado pelos valores da empatia e da solidariedade. A presença ativa de Cloves, acompanhando de perto as atividades, ouvindo cada residente e buscando constantemente melhorias, é um exemplo de compromisso social e responsabilidade. Seu trabalho vai além da administração: é um verdadeiro ato de amor e serviço ao próximo. Nossos aplausos ao caríssimo Cloves Placido por sua liderança, pelo carinho e pelo empenho contínuo em transformar o Lar de Ofélia em um espaço cada vez mais humano, alegre e seguro.



PARABÉNS... DRA. FERNANDA PEIXOTO E CASTRO

Alegria abraçar no dia de hoje a querida amiga, Dra. Fernanda Peixoto e Castro, que está aniversariando completando mais um ano de vida. Ela que é empresária de sucesso no comando da Benevida Saúde, onde tem uma atuação marcante nesta empresa que é orgulho da nossa Franca. E nós, que temos por ela amizade e muito carinho, lhe parabenizamos em nossa Coluna de hoje pela data especial em sua vida, que será comemorada ao lado de seu esposo, Dr. Rogério, da filha, Isadora, familiares e uma legião de bons amigos. Parabéns!



QUERMESSE DE SANTO ANTÔNIO

Começou ontem, dia 05 e prossegue até o sábado, dia 07, a tradicional Quermesse de Santo Antônio, que está sendo realizada na Praça anexo ao Santuário, sempre as 19h. Padre José Geraldo e Padre Fernandinho convidam toda comunidade francana a participar desta festa tradicional que contará com barracas diversas como batata assada, chips, fogazza, fondue, torresmo, nhoque, churrasco, macarrão, pizza, torresmo e bebidas, além de muita diversão. Vamos todos prestigiar a tradicional quermesse de Santo Antônio.



PORCO A PARAGUAIA

O Porco a Paraguaia, que aconteceu na última sexta-feira, na Morada do Capião, foi um grande sucesso. A renda do evento foi revertida para o Instituto João de Barro e superou todas as expectativas! Graças à generosidade dos participantes, colaboradores e patrocinadores, o evento reuniu um público expressivo, arrecadou recursos importantes e, acima de tudo, fortaleceu a solidariedade e o compromisso com a nobre causa. Cada colaborador fez a diferença e mostrou que a união e a empatia são capazes de transformar realidades. O sucesso deste evento é reflexo do empenho coletivo e da confiança de todos que acreditam na missão. A foto destaca este time de colaboradores que se reuniram para exercer a solidariedade e colaborar com o evento.



LUIS FREI E FAMÍLIA

Gratificante destacar esta família querida, do nobre amigo Luis Frei, empresário de sucesso da área gastronômica da nossa cidade. Ele que comanda em nossa cidade a novíssima Churrascaria do Frei, que é um grande sucesso e os dois endereços do Restaurante do Frei, na AV. Brasil e em frente o Terminal de Ônibus Central. Neste click ele está acompanhado de sua esposa, Tainá e dos filhos, Helena, Valentina e Joaquim. Nosso abraço a esta família tão querida e especial.

Cancerologia e Oncologia Clínica

DR. JOSÉ REINALDO DE PAULA TASSO

(CRM 80327)

Rua Voluntários da Franca, 1926, Centro
3722-6921



PROMOÇÃO INAUGURAÇÃO

69,99 RODÍZIO

CHURRASCARIA DO A FREI

CHURRASCO • CHOPP • REFRIGERANTE • SORVETE E AÇAI.

RESERVAS
16 99260-8633

AV. DR. HÉLIO PALERMO 2860 (ESQUINA DO CITY POSTO)



Por Lucas Verzola

Agora no Canal 3

PROGRAMA **FV** FAMÍLIA VERZOLA RECEBE

O seu programa de todo dia!
Inédito toda quarta-feira às 19h30

PROGRAMA **FV** FAMÍLIA VERZOLA RECEBE
CANAL 3 da NET

ENEM 2025: PRAZO PARA INSCRIÇÕES TERMINA NESTA SEXTA

Saiba os passos de como se inscrever na Página do Participante

O período de inscrições no Exame Nacional do Ensino Médio (Enem) de 2025 se encerra às 23h59 (no horário de Brasília) desta sexta-feira (6). Todos os interessados em fazer o exame devem se inscrever exclusivamente na Página do Participante, no site do Instituto Nacional de Estudos e Pesquisas Educacionais Anísio Teixeira (Inep), responsável pela aplicação do exame.

O Ministério da Educação (MEC) tem alertado pelas redes sociais que qualquer outra plataforma ou canal não autorizado que simule o site de inscrição “configura tentativa de fraude”.

Os participantes que tiveram os pedidos de isenção da taxa de inscrição e as justificativas de ausência em 2024 aprovados pelo Inep também precisam se inscrever no exame. A aprovação não significa a inscrição automática.

Duas novidades

Pela primeira vez, os estudantes do 3º ano do ensino médio em escola pública têm sua inscrição pré-preenchida automaticamente. Para garantir a participação nesta edição, basta o aluno atualizar os dados solicitados e confirmar a inscrição. O objetivo é estimular a participação deste público no Enem e facilitar o processo de inscrição.

Na edição de 2025, o Enem voltará a ser uma opção para obter o certificado de conclusão do ensino médio ou a declaração parcial de proficiência aos candidatos com mais de 18 anos que não terminaram essa etapa dos estudos.



(©José Cruz/Agência Brasil)

Passo a passo da inscrição

Para iniciar o processo de inscrição, a pessoa deve fazer login na Página do Participante com sua conta no portal único de serviços digitais do governo federal, o Gov.br.

Ao entrar, o candidato deve informar o número do Cadastro de Pessoa Física (CPF). O sistema informará o nome da mãe cadastrada na Receita Federal, e o candidato terá a opção de digitar o nome do pai.

Também devem ser preenchidos os campos de sexo, cor/raça, estado civil e nacionalidade.

Em seguida, o candidato deve indicar estado e município onde nasceu. E, posteriormente, digitar o endereço residencial, com o CEP. O Inep busca distribuir os candidatos em locais de prova que sejam acessíveis, geralmente, próximos ao domicílio ou, pelo menos, na cidade indicada no momento da inscrição.

Depois, o participante deve indicar se precisa de algum tipo de atendimento especializado e, se necessário, deve ser solicitado o recurso de acessibilidade. Neste caso, o candidato deverá enviar a documentação que comprove a condição, diretamente na Página do Participante. O participante que teve a documentação aprovada pelo Inep nas edições do Enem de 2021 a 2024 não precisará anexar nova documentação.

A etapa seguinte diz respeito à opção pelo tratamento pelo nome social. O direito é exclusivo de participantes travestis, transexuais ou transgêneros que se identificam e querem ser reconhecidos socialmente conforme sua identidade de gênero. O nome social deve ser o mesmo cadastrado na Receita Federal.

Na sequência, a pessoa deve escolher o idioma da prova de língua estrangeira, que pode ser o inglês ou espanhol.

Depois disso, deverá ser marcada a situação do

candidato em relação ao ensino médio: se já concluiu, se está concluindo ou se está cursando outra série. O candidato que já terminou o ensino médio é perguntado se obteve a certificação pelo Exame Nacional para Certificação de Competências de Jovens e Adultos (Encceja).

Conforme as regras do edital do Enem 2025, também deve ser selecionado o município e o estado onde a pessoa prefere fazer as provas.

A próxima etapa é a resposta ao questionário socioeconômico com 23 perguntas. O conjunto das respostas de todos os inscritos servirá para realização de estudos e criação de novas políticas educacionais, com o objetivo de melhorar a qualidade da educação no país.

Depois, é preciso informar telefones e e-mail válidos para que o Inep possa entrar em contato com o candidato, em caso de necessidade.

O penúltimo passo é envio opcional de uma

foto para personalizar a página do Enem. Se desejar, a foto pode ser anexada posteriormente.

Por fim, todas as informações devem ser conferidas e podem ser revisadas antes da inscrição ser enviada.

Pagamento

Para garantir a inscrição, os candidatos não isentos precisam pagar a taxa de inscrição de R\$ 85 até a próxima quarta-feira (11). O boleto será disponibilizado na tela inicial da Página do Participante. O pagamento poderá ser feito por Pix, cartão de crédito, débito em conta corrente ou poupança.

Provas

As provas do Enem 2025 serão aplicadas nos 26 estados e no Distrito Federal nos dias 9 e 16 de novembro. As exceções são os municípios de Belém, Ananindeua e Marituba, no Pará, onde os candidatos farão provas em 30 de novembro e 7 de dezembro, devido à realização da 30ª Conferência das Nações Unidas sobre Mudanças Climáticas (COP 30), na capital paraense, no período.

O exame

O Enem avalia o desempenho escolar dos estudantes ao término da educação básica. O exame é considerado a principal porta de entrada para a educação superior no Brasil, por meio do Sistema de Seleção Unificada (Sisu) e de iniciativas como o Programa Universidade para Todos (Prouni).

Fonte: Agência Brasil

PREFEITURA DE RIFAINA INICIA INTERVENÇÃO NA PONTE DO RIO GRANDE

Ponte faz ligação com a cidade de Sacramento-MG



(Divulgação)

A Prefeitura de Rifaina iniciou nesta semana os trabalhos de limpeza e manutenção na ponte que liga o município à cidade de Sacramento-MG. De acordo com o publicado pelo prefeito Júnior, foram retirados sedimen-

tos acumulados ao longo dos anos, feita lavagem com jato de alta pressão e desobstrução dos canos de drenagem — medida essencial para preservar a pista. Também foi realizada operação tapa-buraco, aumentando a segurança

de quem trafega pelo local. Segundo o chefe do Executivo, ações futuras estão previstas com base em dois laudos técnicos, que apontam a necessidade de inspeções mais profundas e obras de recuperação. “Os relatórios recomendam,

de forma urgente, avaliação subaquática e elaboração de um projeto de recuperação estrutural, incluindo a instalação de barreiras de proteção. A Prefeitura segue acompanhando de perto, buscando garantir a segurança da população

e preservar a estrutura da ponte”, escreveu através de suas redes sociais. O Prefeito ainda agradeceu o empenho de todos os funcionários e servidores que atuaram nessa ação, bem como todos os envolvidos.



MECÂNICA EM GERAL



PNEUS DUNLOP



ESCAPAMENTOS

LOJA 1



LOJA 1
Rua Homero Pacheco Alves 2094
(16) 3723-6900
Próximo ao clube dos Bagres

LOJA 2



LOJA 2
Av. Dr. Hélio Palermo, 6550
(16) 99115-1717 | 3727-2100
Próximo à rotatória da UBS do Paulista

CENTRO AUTOMOTIVO
CASA DO ESCAPAMENTO



CONFIANÇA & TRADIÇÃO
HÁ 33 ANOS!

GRUPO **RS**

CAPTAÇÃO

EDIÇÃO

PÓS-PRODUÇÃO

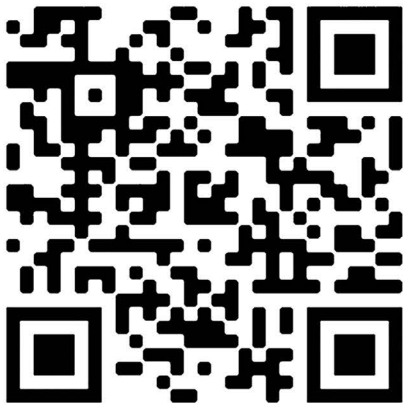

Ribeirão Preto
Av. Dr. Antônio Uchôa Filho, 501 Jd. São Luis

São José do Rio Preto
Rua Gen. Glicério, 4500 Centro

Brasília
Vicente Pires, Rua 06, 268, Lt09 Taguatinga

Franca
Rua Estevão Marcolino, 563 Santos Dumont

São Paulo
Av. Conceição, 2150, 6º andar Vila Maria

✉ jonas@gruporsbrasil.com.br

☎ (16) 98168-1305

☎ (16) 3967-8228

✉ ricardo@gruporsbrasil.com.br

☎ (16) 99136-2340

☎ (16) 3723-0809

☎ (11) 91493-7557

ANFAVEA: MAIO REGISTRA AUMENTO NAS VENDAS E EXPORTAÇÕES DE VEÍCULOS

De janeiro a maio de 2025 venda registrada foi 986,1 mil unidades

A venda de veículos automotores atingiu a marca de 986,1 mil unidades de janeiro a maio de 2025, o que representa uma elevação de 6,1%, com relação ao mesmo período do ano passado. No mês de maio, o emplacamento de auto veículos registrou crescimento de 8,1% no mês de maio, com 225,7 mil unidades comercializadas no mercado interno. Os dados são do balanço mensal da Anfavea (Associação Nacional dos Fabricantes de Veículos Automotores).

Segundo o balanço, a produção registrou queda de 5,9% em relação a abril, com 214,7 mil unidades. Na comparação com maio de 2024 houve crescimento de 28,8%, entretanto a entidade destaca que a base do ano passado é comprometida pelos



(©Anfavea)

impactos das enchentes no Rio Grande do Sul. No acumulado do ano, a produção ainda é 10,6% superior em relação ao mesmo período do ano passado, somando 1.025,2 mil unidades.

O balanço mostra que as exportações chegaram a 51,5 mil unidades embarcadas em maio, quase

o dobro do volume de maio do ano anterior. No total de 2025, elas ultrapassaram 200 mil unidades, uma alta de 56,6%. No sentido contrário da balança comercial, as importações continuam ganhando terreno, alcançando a marca de 190 mil no acumulado do ano, 39,7

mil unidades apenas em maio.

“Tivemos bons resultados de exportações em função do aquecimento do mercado argentino, e uma boa média diária de vendas domésticas em maio, de 10,7 mil unidades. O recuo na produção, porém, indica perda de participação de ven-

das para os importados, além de certa cautela dos fabricantes em relação à expectativa de vendas nas próximas semanas”, avaliou o presidente da Anfavea, Igor Calvet.

Segundo o apurado pela Anfavea, os modelos estrangeiros representaram 54% do crescimento do mercado brasileiro, sendo que no segmento de automóveis eles responderam por 65% dessa elevação.

“Há um saudável aumento do fluxo comercial com a Argentina, mas no caso dos modelos vindos da China, verificamos um ingresso atípico, beneficiados por uma taxa bem inferior à que vemos em outros países produtores, o que gera uma perigosa distorção em nosso mercado”, afirmou Calvet.

Fonte: Agência Brasil



A SUA RÁDIO NA WEB!



PIRES AUDAC®

ORGANIZAÇÃO CONTÁBIL LTDA



☎ 16 3713.1600 | contato@escritoriopiresaudac.com.br | escritoriopiresaudac.com.br | /piresaudac

INFORMATIVO

RECEITA FEDERAL DISPONIBILIZA NOVA VERSÃO DO PROGRAMA DA DCTF



Já está disponível na página da Receita Federal a versão 3.8 do Programa Gerador da Declaração de Débitos e Créditos Tributários Federais – PGD DCTF. O novo programa deve ser utilizado para a contestação da DCTF, ori-

ginal ou retificadora, inclusive da declaração a que estão obrigadas às pessoas jurídicas em situação de extinção, fusão, cisão ou incorporação, relativas aos fatos geradores ocorridos de 1º de agosto de 2014 a 31 de dezembro de 2024.

A nova versão permite o preenchimento da DCTF com informações relativas às cotas do IRPJ e da CSLL relativas ao último trimestre de 2024, cujo prazo foi prorrogado para o último dia útil de julho de 2025.

Antes de instalar o PGD, recomenda-se gravar as declarações elaboradas nas versões anteriores. Caso desejado, elas poderão ser recuperadas mediante a utilização da função “Importar...” do menu “Declaração”.

Atenção! Desde janeiro de 2025, os tributos anteriormente confessados na DCTF passaram a ser declarados na DCTFWeb, por meio do Módulo de Inclusão de Tributos – MIT.

Fonte: Fenacon

INDICADORES

IMPOSTO DE RENDA

Lei Federal nº 11.482/2007 (alterada Lei nº 13.149/2015, a partir de 1º/4/2015). Cálculo do recolhimento mensal na fonte

Bases de cálculo [R\$]	Alíquota	Parc. A deduzir
até 2.259,20	-	-
de 2.259,20 até 2.826,65	7,5%	R\$ 169,44
de 2.826,66 até 3.751,05	15%	R\$ 381,44
de 3.751,06 até 4.664,68	22,5%	R\$ 662,77
acima de 4.664,68	27,5%	R\$ 896,00

Deduções: **A.** R\$ 189,59 por dependente; **B.** pensão alimentícia; **C.** R\$ 1.903,98 parcela isenta de aposentadoria, reserva remunerada, reforma ou pensão para declarante com 65 anos de idade ou mais; **D.** contribuição à previdência social; **E.** previdência privada.

CONTRIBUIÇÃO DOS SEGURADOS DO INSS

[Empregado, Empregado doméstico e trabalhador avulso]. A partir de 1º de janeiro de 2020

Salário de contribuição [R\$]	Alíquota para fins de recolhimento ao INSS [1]
Até 1.518,00	7,50
De 1.518,00 até 2.666,68	9,00
De 2.666,68 até 4.000,03	12,00
De 4.000,03 até 7.786,02	14,00

INDICADORES

Dolar Com.	- 0,50 %	R\$ 5,666
Euro	+ 0,16 %	R\$ 6,441
Bovespa	- 0,25 %	138.533,7 pts

SALÁRIO MÍNIMO FEDERAL [R\$]

A partir de 1º de janeiro de 2024

R\$ 1.518,00

SALÁRIO MÍNIMO ESTADUAL [R\$]

A partir de 1º de janeiro de 2020 os pisos salariais mensais acima mencionados são indicados conforme as diferentes profissões e não se aplicam aos trabalhadores que tenham outros pisos definidos em lei federal, convenção ou acordo coletivo, aos servidores públicos estaduais e municipais, bem como aos contatos de aprendizagem regidos pela lei federal nº 10.097/2000

Faixa 1 - 1.163,55
Faixa 2 - 1.183,33

SALÁRIO FAMÍLIA [R\$]

A partir de 1º de janeiro de 2024

até 1.819,26

Valor R\$ 62,04 por filho

entretimento

Verdade



Horóscopo

Áries
21/03 a 20/04
Regente: Marte



Hoje, o equilíbrio nos relacionamentos pede atenção. Oportunidades de diálogo e expansão surgem, mas será que você está ouvindo com o coração aberto? Nem sempre ter razão é o mais importante. O dia favorece acordos e encontros significativos – alinhe palavras e ações para que sua verdade ressoe sem ruídos.

Touro
21/04 a 20/05
Regente: Vênus



Touro, vamos repensar seus hábitos matinais? Você pode perceber novas formas de otimizar seu tempo e tornar o trabalho mais fluido. Valerá a pena se abrir para sugestões – às vezes, uma visão externa traz soluções que você ainda não considerou. Confie no seu ritmo, mas não tenha medo de aperfeiçoá-lo.

Gêmeos
21/05 a 20/06
Regente: Mercúrio



A criatividade e a autoconfiança estão em alta. O dia traz um convite para se expressar com mais liberdade – sem medo do julgamento alheio. Seja através da arte, da escrita ou de uma conversa sincera, sua voz precisa ser ouvida. Permita-se brilhar, mas lembre-se: o verdadeiro impacto vem da autenticidade, não da perfeição.

Câncer
21/06 a 22/07
Regente: Lua



Câncer, o passado pode resurgir de maneira inesperada, trazendo reflexões sobre o lar e as raízes emocionais. Algumas memórias pedem acolhimento antes de serem deixadas para trás. O dia favorece momentos de introspecção e conexão com o que realmente te nutre. Criar segurança dentro de si é um presente que só você pode se dar.

Leão
23/07 a 22/08
Regente: Sol



Câncer, o passado pode resurgir de maneira inesperada, trazendo reflexões sobre o lar e as raízes emocionais. Algumas memórias pedem acolhimento antes de serem deixadas para trás. O dia favorece momentos de introspecção e conexão com o que realmente te nutre. Criar segurança dentro de si é um presente que só você pode se dar.

Virgem
23/08 a 22/09
Regente: Mercúrio



O dia pede mais consciência sobre o seu valor. Será que você está reconhecendo suas habilidades e talentos? Ou ainda espera que o mundo valide, o que já deveria estar claro para você? Transforme sua mentalidade, busque ler livros interessantes e motivadores, por exemplo. Invista no que te fortalece, seja um aprendizado, um cuidado ou um novo desafio.

Libra
23/09 a 22/10
Regente: Vênus



Libra, hoje, sua presença tem um magnetismo especial. As interações fluem e você pode sentir mais clareza sobre o seu papel no mundo. Mas, ao invés de buscar aprovação externa, volte-se para dentro: o que você deseja construir para si? O dia favorece decisões que reflitam sua essência, sem a necessidade de moldar-se às expectativas alheias.

Escorpião
23/10 a 21/11
Regente: Plutão



Escorpião, você sabe bem que o silêncio pode ser mais revelador do que qualquer conversa. O dia traz um convite para se recolher, observar e refletir sobre padrões repetitivos. Algo precisa ser finalizado para dar espaço ao novo. Não tenha medo do que está emergindo dentro de você – às vezes, é no recolhimento que encontramos as respostas mais profundas.

Sagitário
22/11 a 21/12
Regente: Júpiter



Bem, Sagitário, as conexões ao seu redor ganham destaque. Você pode se sentir inspirado por pessoas que compartilham sua visão de mundo ou encontrar novas oportunidades através das redes de contato. Mas atenção: saiba diferenciar entre alianças genuínas e promessas vazias. O que vale a pena cultivar precisa de reciprocidade e troca verdadeira.

Capricórnio
22/12 a 20/01
Regente: Saturno



Capricórnio, o seu crescimento profissional vem ganhando força agora. A maneira como você se posiciona pode ser notada por pessoas influentes, então esteja atento à sua postura e às oportunidades que surgem. Mas lembre-se: sucesso não é apenas sobre metas externas, mas também sobre o alinhamento com o que faz sentido para sua alma.

Aquário
21/01 a 19/02
Regente: Urano



Bem, aquário, hoje seu desejo por expansão se intensifica. Pode ser um dia de insights, descobertas ou um chamado para explorar novos caminhos. Um conhecimento pode mudar sua forma de ver o mundo – esteja aberto a isso. Se a vida estiver pedindo um salto de fé, confie na sua sabedoria interior e siga a direção que mais ressoa com você.

Peixes
20/02 a 20/03
Regente: Netuno



Transformações internas acontecem em silêncio, mas são profundas. O dia traz reflexões sobre o que precisa ser deixado para trás e o que merece renascer dentro de você. Permita-se esse processo sem pressa. Algumas mudanças podem parecer sutis agora, mas a longo prazo, farão toda a diferença.

Verdade



CLASSIPETS



BY MAYSA KALUF

Adote



PROCURA-SE

Sumiu nas imediações do santa Bárbara. Fêmea. Atende por Zoe.
Telefone para contato :(16)98170-8693



ADOÇÃO RESPONSÁVEL
Fêmea. Mais ou menos 3 meses. Contato: 16 99203-2285

PROCURA-SE GATA TRICOLOR CASTRADA

RUA MAJOR MENDONÇA C/ AV. PRESIDENTE VARGAS
PRÓXIMO A PREFEITURA - CIDADE NOVA - ST ANTÔNIO



FRIDA, 4 ANOS. ADULTA, PORTE PEQUENO
GATA MUITO ARISCA. FELV+ (PRECISA DE CUIDADOS ESPECIAIS)

OFEREÇO RECOMPENSA!

(16) 99373-1461 (16) 9740-55885

Dayane Cintra

DESAPARECIDO

Joãozinho fugiu domingo dia 15/12 no Residencial Palermo. Está utilizando coleira com identificação conforme foto ao lado.

OFERECEMOS RECOMPENSA

Se você viu esse cãozinho, ou está com ele, por favor entre em contato

CONTATO
(16) 99406-7137
(16) 99142-9741



DESAPARECIDO
Cachorro desaparecido no Bairro Eliminar 1. Atende pelo nome "Zeca". Qualquer informação entrar em contato no 16 99335-9242 ou 99111-3704

ATENÇÃO
desapareceu no bairro campo belo após a virada do ano
Atende pelo nome de Nick
Se alguém tiver informações por favor entre em contato! (16) 991065959



PERDIDA
Calopsita perdida em Franca, Bairro Paulistano. Qualquer informação: contato 991368810. Recompensa

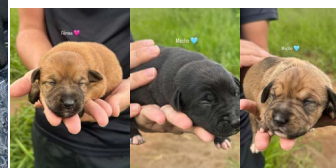

ADOÇÃO RESPONSÁVEL
Fêmea. Médio porte. Será doada castrada após o desmame dos filhotes.
Contato: 16 99112-5800

ADOÇÃO RESPONSÁVEL
1 fêmea e 2 machos. 6 meses. Vermifugados. SRD. Contato: 16 99459-2400



ADOÇÃO RESPONSÁVEL
Fêmea, precisando de um lar com muito amor e carinho. Quem tiver interesse por favor entrar em contato 16 99173-2425.

Adoção Responsável

Garantimos castração

Macho, porte M Mestiço Pitbull

Contato 1698874-8553

Adoção Responsável

Garantimos a castração

Fêmea, vermifugada, porte M, mestiça Pitbull

Contato (16) 98874-8553

Verdade EMPREGOS

EMPRESA SÃO JOSÉ CONTRATA:

APRENDIZ
Requisitos:

Disponibilidade de horário;
Comunicativo;
Sexo Masculino / Feminino;

Salário compatível com a função.

BORRACHEIRO
Requisitos:

Conhecimentos na borracharia: troca de pneu, consertar a frio e quente, reparar camaras de ar e toda a manutenção em geral;

Disponibilidade de horário;

Salário compatível com a função.

Segue os benefícios que a Empresa oferece para todas as vagas:

Cesta básica
Ticket refeição
Convênio médico e farmácia
Transporte

Enviar os currículos com a vaga pretendida para o e-mail: saojose@empresasaojose.com.br ou presencialmente na garagem (Av. Dr. William Azzuz, 480, Recreio Campo Belo).

EMPRESA SÃO JOSÉ CONTRATA:

ATENDENTE – vaga exclusiva para PCD
Requisitos:

Experiência com atendimento ao público;
Disponibilidade de horário;
Comunicativo;

Salário compatível com a função.

AUXILIAR DE TRÁFEGO
Requisitos:

Conhecimento do sistema Windows e Pacote Office;
Disponibilidade de horário;

Salário compatível com a função.

Segue os benefícios que a Empresa oferece para todas as vagas:

Cesta básica
Ticket refeição
Convênio médico e farmácia
Transporte

Enviar os currículos com a vaga pretendida para o e-mail: saojose@empresasaojose.com.br ou presencialmente na garagem (Av. Dr. William Azzuz, 480, Recreio Campo Belo).

EMPRESA SÃO JOSÉ CONTRATA:

LAVADOR DE ÔNIBUS
Requisitos:

Conhecimento em rotinas de lava-jato e produtos químicos;

Disponibilidade de Horário;

Sexo Feminino ou Masculino;

Salário compatível com a função.

AUXILIAR DE LIMPEZA
Requisitos:

Conhecimento em jardinagem, limpeza e cuidados em áreas de manutenção.

Disponibilidade de Horários.

Segue os benefícios que a Empresa oferece para todas as vagas:

Cesta básica
Ticket refeição
Convênio médico e farmácia
Transporte

Enviar os currículos com a vaga pretendida para o e-mail: saojose@empresasaojose.com.br ou presencialmente na garagem (Av. Dr. William Azzuz, 480, Recreio Campo Belo).

EMPRESA SÃO JOSÉ CONTRATA:

AJUDANTE DE MECÂNICO
Requisitos:

Conhecimentos em linha pesada Mercedes-Benz (será considerado como diferencial para a vaga);
Comunicativo;
Disponibilidade de horário;

Salário compatível com a função.

MECÂNICO
Requisitos:

Conhecimentos em linha pesada Mercedes-Benz

CNH (D/E)

Comunicativo

Disponibilidade de horário;

Salário compatível com a função.

Segue os benefícios que a Empresa oferece para todas as vagas:

Cesta básica
Ticket refeição
Convênio médico e farmácia
Transporte

Enviar os currículos com a vaga pretendida para o e-mail: saojose@empresasaojose.com.br ou presencialmente na garagem (Av. Dr. William Azzuz, 480,

Recreio Campo Belo).

EMPRESA SÃO JOSÉ CONTRATA:

ELETRICISTA AUXILIAR
Requisitos:

Experiência em parte elétrica de ônibus e vans;
Disponibilidade de horário;

Salário compatível com a função.

FUNILEIRO
Requisitos:

Experiência em recuperar latarias dos veículos e soldas.

Conhecimento em pequenos reparos e pintura em veículos;

Disponibilidade de horário;

Salário compatível com a função.

Segue os benefícios que a Empresa oferece para todas as vagas:

Cesta básica
Ticket refeição
Convênio médico e farmácia
Transporte

Enviar os currículos com a vaga pretendida para o e-mail: saojose@empresasaojose.com.br ou presencialmente na garagem (Av. Dr. William Azzuz, 480, Recreio Campo Belo).

EMPRESA SÃO JOSÉ CONTRATA:

MOTORISTA DE GARAGEM
Requisitos:

Disponibilidade na condução de manobra de veículos pesados (ônibus e vans).
CNH (D/E);
Disponibilidade de horário;

Salário compatível com a função.

MOTORISTA DE VAN
Requisitos:

CNH categoria D/E;

Disponibilidade de horário;

Sexo Feminino ou Masculino;

Salário compatível com a função.

Segue os benefícios que a Empresa oferece para todas as vagas:

Cesta básica
Ticket refeição
Convênio médico e farmácia
Transporte

Enviar os currículos com a vaga pretendida para o e-mail: saojose@empresasaojose.com.br ou presencialmente na garagem (Av. Dr. William Azzuz, 480, Recreio Campo Belo).

EMPRESA SÃO JOSÉ CONTRATA:

MOTORISTA DE ÔNIBUS
Requisitos:

CNH categoria D/E;

Curso de Transporte Coletivo;

Comunicativo;

Disponibilidade de horário;

Sexo Feminino ou Masculino;

Salário compatível com a função.

AUXILIAR DE CONTROLE/ALMOXARIFE
Requisitos:

Conhecimento do sistema Windows e Pacote Office;
Disponibilidade de horário;

Verdade EMPREGOS

Conhecimento da rotina do almoxarifado; Salário compatível com a função.

Segue os benefícios que a Empresa oferece para todas as vagas:

Cesta básica
Ticket refeição
Convênio médico e farmácia
Transporte

Enviar os currículos com a vaga pretendida para o e-mail: saojose@empresasaojose.com.br ou presencialmente na garagem (Av. Dr. William Azzuz, 480, Recreio Campo Belo).

IBIZA GOLDEN CONTRATA-SE CAMAREIRA 12X36

ENVIAR CURRÍCULO PARA IBIZA@IBIZA-GOLDEN.COM.BR

CONFEITARIA E CAFETERIA CONTRATA:

— Caixa com experiência
— Auxiliar de confeitaria com ou sem experiência
— Atendente de cafeteria com ou sem experiência
De segunda a sábado, salário da categoria, programas de benefícios e plano odontológico
Nas imediações da Vila Aparecida!
R: Goiás 1930 ou 16 98211-8945

VENDEDOR EXTERNO

Requisitos: Ser comunicativo, estar disposto a novos desafios, ser proativo, vontade de crescer e se desenvolver. Ter veículo próprio.

Salário: R\$ 1.600,00 + comissão

Enviar currículo para o whatsapp 16 99973-1901

PRECISA-SE DE AUXILIAR DE PCP

PARA INDUSTRIA DE SOLADOS INJETADOS, MANDAR CURRÍCULO PARA O TELEFONE 16 98157-0127

OPORTUNIDADE DE EMPREGO:

INDUSTRIA DE CALÇADOS
VOCÊ QUER INICIAR O ANO 2025 TRABALHANDO, ESSA É A OPORTUNIDADE, ESTAMOS COM VAGAS PARA RESPONTEADOR, COLADOR DE PEÇAS, AUXILIAR PESPONTE, AUXILIAR ALMOXARIFADO, FECHADOR DE LADO/BASE, MONTADOR MANUAL (DESCE BASE), CORINGA MONTAGEM (SAIBA MOLDAR MOCASSIM), ENFUMACADOR (ÁREA DE ACABAMENTO), ESCALADOR VAQUETAS/FORRO, AUXILIAR PREPARAÇÃO. INTERESSADOS ENCAMINHAR CURRÍCULOS PARA SOLLUCONTRATA@GMAIL.COM OU AV FRANCISCO DELFINO SANTOS 1140 - JD PAULISTANO.

ESTAMOS CONTRATANDO

* APLICADOR (A) DE ILHÓS.

COM EXPERIÊNCIA.

Interessados enviar currículo no e-mail: emprego.dp@hotmail.br ou no telefone: (16)99195-5334.

PRECISA-SE :

PRECISA DE MOTOQUEIRO COM MOTO PRÓPRIA PARA FAZER ENTREGA. ENDEREÇO RUA MAJOR CLAUDIANO 1445

CONTRATA-SE:

PARA TRABALHAR NA PRODUÇÃO DE CINTO COM EXPERIÊNCIA TRATAR NO TELEFONE 16 99248-6016

CONTRATA-SE APOSTADOR DE SOLA COM EXPERIENCIA

COMPARECER COM CURRICULO, CARTEIRA DE TRABALHO E DOCUMENTOS RUA BENEDITO BARBOSA 160 JD.PAULISTANO OU ENVIAR CURRICULUM PARA EMAIL: recursos humanos@walkway.com.br

ESTAMOS CONTRATANDO PARA AS SEGUINTE VAGAS:

*PESPONTADOR
* CONFERIDEIRA
* AUXILIAR DE PESPONTO

TODOS COM EXPERIÊNCIA.

INTERESSADOS ENVIAR CURRÍCULO NO E-MAIL: RH4@CALCADOSTURIN.COM.BR OU NO TELEFONE: (16)99287-5602.

RUA ARNOLD FARIA JUNQUEIRA, 1300 JD. PAULISTANO.

CONTRATA-SE:

CONTRATA-SE PESPONTADOR OU PESPONTEADORA, COLADEIRA DE PEÇAS COM PRÁTICA. FALAR COM (16) 99971-5400

ESTAMOS CONTRATANDO :

ESTAMOS CONTRATANDO PARA AUX. DE PRODUÇÃO (METALÚRGICA) NÃO PRECISA TER EXPERIÊNCIA TERÁ TREINAMENTO.

PESSOA PROATIVA, COMPROMETIDA E COM VONTADE DE APRENDER.

DE 2º A 6º FEIRA HORÁRIO: 07:30H AS 17:18 COM 1H DE ALMOÇO
SALÁRIO: R\$ 1926,00 COM BENEFÍCIOS: VA R\$ 250,00, CONVÊNIO: SESI, FARMÁCIA, PLANO DE SAÚDE E BONIFICAÇÃO POR ASSIDUIDADE PAGA POR MÊS. INTERESSADOS ENVIAR CURRÍCULO P/16-99949-2861 NO ASSUNTO: AUX. DE PRODUÇÃO - CURRÍCULOS SEM IDENTIFICAÇÃO DO NOME DA VAGA SERÁ DELETADO.

VAGA DE EMPREGO:

PRECISA-SE: PASSADEIRA DE COLA NO CABEDAL (COM EXPERIÊNCIA)
RUA BENEDITO MERLINO 999, JD. GUANABARA, WHATSAPP 1637136800

TEMOS VAGAS:

VAGAS
-AÇOUGUEIRO
-PÁDEIRO
-AUXILIAR DE PADARIA
-BALCONISTA DE PADARIA
-REPOSITORES
-MENOR APRENDIZ (ESTAGIÁRIO)
-AUXILIAR DE CAIXA
-OPERADOR DE CAIXA
-FISCAL DE CAIXA
-AUXILIAR DE LIMPEZA
-FAXINEIRO
-SEGURANÇA

COM DISPONIBILIDADE DE HORÁRIO INCLUSIVE AOS FINAIS DE SEMANA
ENVIE SEU CURRÍCULO PDF PELO TELEFONE 16 98117-7934 OU NO ENDEREÇO : RUA FRANCISCO MARQUES,650 - VILA NOVA

ESTAMOS COM MAIS NOVAS VAGAS PARA DOMÉSTICAS!!

SEMANA RECHEADA DE VAGAS PARA VC QUE ESTÁ EM BUSCA DE UMA OPORTUNIDADE!
EXPERIÊNCIA ANTERIOR EM CASA D FAMÍLIA,
PARA LAVAR, PASSAR, COZINHAR DE 2º A 6º DAS 07H AS 16H.

SALÁRIO SUPER COMPÁTIVEL AO MERCADO +VT, INTERESSADS ENVIAR CURÍCULO PARA 16-99949-2861 COM O NOME DA VAGA.

ESTAMOS CONTRATANDO :

ESTOU CONTRATANDO AJUDANTE DE COZINHA, PRA TRABALHAR EM RESTAURANTE
WHATSAPP 16 99280-3900

PRECISA-SE DE GARÇOM OU GARÇONETE

TRATAR NO TELEFONE 1699115-1947

ESTAMOS CONTRATANDO :

1 APONTADOR DE SOLA
1 PLANCHEADOR
1 ACABADOR
IMEDIAÇÕES VILA APARECIDA
TRATAR WATSAPP (16) 98822-1667

ESTAMOS CONTRATANDO :

PRECISA DE 1 APOSTADOR DE SOLA, 1 AUXILIAR DE MONTAGEM, 1 PASSADOR DE COLA NA SOLA E 1 AUXILIAR DE ACABAMENTO
FALAR SAMANTA 16 99445 0235
FALAR COM ALEX RUA HIPÓLITO ANTÔNIO

Verdade EMPREGOS

NIO PINHEIRO 3790
JD GUANABARA

EMPREGADA DO-
MÉSTICA

OPORTUNIDADE PARA EMPREGADA DOMÉSTICA, PARA TRABALHAR DE SEGUNDA A SEXTA FEIRA. REQUISITOS: EXPERIÊNCIA NA ÁREA E QUE CONSIGA ADMINISTRAR ROTINA DA CASA; SAIBA COZINHAR. ATIVIDADES: LIMPEZA DA CASA; PREPAROS DE COMIDA; LAVAR E PASSAR ROUPA. COM REFERENCIAS. INTERESSADAS ENVIAR CURRÍCULO PARA O WHATSAPP (16) 98163-0020.

PRECISA-SE DE BORDADOR PARA BOTAS E BOTINAS

PARA COMEÇO IMEDIATO, SALÁRIO A COMBINAR, ENTRE EM CONTATO PELO WHATSAPP 16 99163-0589 COMPARECER AO ENDEREÇO AV PRESIDENTE VARGAS, 2245

CONTRATA-SE :

AUXILIAR DE ATENDIMENTO EM ECOMMERCE, COM PRÁTICA EM ATENDIMENTO AO CLIENTE NO TELEFONE E REDES SOCIAIS, QUE SEJA ORGANIZADA, SAIBA LIDAR COM COBRANÇAS, NEGOCIAÇÕES E TRABALHO EM EQUIPE!
CLT - SEGUNDA A SEXTA - SALARIO COMPATÍVEL COM A FUNÇÃO- CONVENIO FARMÁCIA.

DECONTRATA2022@GMAIL.COMELETRICISTA INSTALADOR
Descrição
Atenção!!!
Empresa de Franca do seguimento de engenharia elétrica abre processo seletivo para

a vaga de:
ELETRICISTA INSTALADOR

Requisitos indispensáveis para a vaga:

- Ensino médio Completo.

- Certificado de curso de eletricista

- CNH

- OBSERVAÇÃO IMPORTANTE:

?Ter disponibilidade para trabalhar em outras cidades.

Necessário Experiência Sim

Benefícios

O que oferecemos:

- Salários compatíveis com o mercado de acordo com a função

- Vale alimentação

- Plano de carreira

- Alojamento

- Translado para a cidade da obra por nossa conta e ajuda de custo para alimentação em viagem.

- Transporte do alojamento para o local das obras por nossa conta.

Alimentação no alojamento/obra por nossa conta (café da manhã, almoço e jantar

Atuação

Ter atuado na área de elétrica

Cargo
ELETRICISTA INSTALADOR

Salário

A Combinar

Horário de Trabalho

07:30HS AS 17:30 - C/

UMA HORA DE INTERVALO PARA ALMOÇO

Local de Trabalho

CIDADES DIVERSAS A

NIVEL BRASIL

Formação:

Ensino Técnico Completo

ELETRICISTA MONTADOR

Descrição

Atenção!!!

Empresa de Franca do seguimento de engenharia elétrica abre processo seletivo para a vaga de:

ELETRICISTA MONTADOR

Requisitos indispensáveis para a vaga:

- Ensino médio Com-

pleto.

- Certificado de curso de eletricista

- CNH

- OBSERVAÇÃO IMPORTANTE:

Ter disponibilidade para trabalhar em outras cidades.

Necessário Experiência Sim

Benefícios

O que oferecemos:

- Salários compatíveis com o mercado de acordo com a função

- Vale alimentação

- Plano de carreira

- Alojamento

- Translado para a cidade da obra por nossa conta e ajuda de custo para alimentação em viagem.

- Transporte do alojamento para o local das obras por nossa conta.

- Alimentação no alojamento/obra por nossa conta (café da manhã, almoço e jantar)

Atuação

Ter atuado na área de elétrica.

Cargo
ELETRICISTA MONTADOR

Salário

A Combinar

Horário de Trabalho

07:30HS AS 17:30 - C/

UMA HORA DE INTERVALO PARA ALMOÇO

Local de Trabalho

CIDADES DIVERSAS A

NIVEL BRASIL

Formação:

Ensino Técnico Completo

ENCARREGADO ELETRICISTA

Descrição

Atenção!!!

Empresa de Franca do seguimento de engenharia elétrica abre processo seletivo para a vaga de:

ENCARREGADO ELETRICISTA

Requisitos indispensáveis para a vaga:

- Ensino médio Completo.

- Certificado de curso de eletricista

- Liderança / Gestão de Pessoas

- CNH

Observação importante: Ter disponibilidade para trabalhar em outras cidades.

Necessário Experiência Sim

Benefícios

O que oferecemos:

- Salários compatíveis com o mercado de acordo com a função

- Vale alimentação

- Plano de carreira

- Alojamento

- Translado para a cidade da obra por nossa conta e ajuda de custo para alimentação em viagem.

- Transporte do alojamento para o local das obras por nossa conta.

- Alimentação no alojamento/obra por nossa conta (café da manhã, almoço e jantar)

Atuação

Experiencia comprovada na área de elétrica e gestão de pessoas.

Cargo

ENCARREGADO ELETRICISTA

Salário

A Combinar

Horário de Trabalho

07:30HS AS 17:30 - C/

UMA HORA DE INTERVALO PARA ALMOÇO

Local de Trabalho

CIDADES DIVERSAS A

NIVEL BRASIL

Formação:

Ensino Médio Completo

FISCAL DE LOJA APOIO - PREVENÇÃO E PERDAS

Descrição

RESPONSABILIDADES E ATRIBUIÇÕES

Vigilância de estacionamento e Loja;

Controlar o fluxo de pessoas e dos armários;

Fiscalizar mercadorias;

Organização dos carrinhos;

Ter disponibilidade para auxiliar zeladoria sempre que necessario

REQUISITOS E QUALIFICAÇÕES

PRÉ-REQUISITOS:

Escolaridade compatível com a função

Média salarial compatível com a função

Atestados serão avaliados

Ensino médio completo

Ter idade mínima de 18 anos

Proatividade

Ter senso analítico

Caso o candidato ter cursos será um diferencial

Caso o candidato tiver experiência na área será um diferencial

Necessário Experiência Não

Benefícios

Vale Alimentação

Vale Transporte

Premio de Participação de Resultados

Cargo

FISCAL APOIO - PREVENÇÃO E PERDAS

Salário

A Combinar

Horário de Trabalho

14H AS 22H20

Local de Trabalho

JARDIM SANTANA

Formação:

Ensino Médio Completo

GARÇOM / GARÇONETE

Descrição

Somos um no mercado há 30 anos, servindo

Grelhados na brasa, comida caseira e de qualidade para todos os

nossos queridos clientes!

Temos um time muito unido em nossa missão

surpreender os clientes com evolução

constante, desenvolvendo pessoas dentro e fora da organização.

Quer ingressar em uma jornada de evolução, crescimento e foco no resultado? Vem que o aqui é o seu lugar.

Procuramos Garçons para nos ajudar nesta missão, buscando atender as necessidades dos clientes, surpreendendo suas expectativas.

Suas principais atividades serão:

- Atender e servir os clientes seguindo a política de atendimento da empresa.

Horário de trabalho:

10:30 às 16:30 ou

16:35 às 23:00

CLASSIFICADOS

A LINHA DE TAPETES NEVER SEEN

TRAZ FORMAS INSPIRADAS NO ESTILO PERSA E MODERNOS PADRÕES, DESENHAM UMA DECORAÇÃO QUE SOMA CONFORTO, TRADIÇÃO E ELEGÂNCIA EM UM MESMO AMBIENTE.



GONÇALVES RELOJOEIRO

Consertos de relógio e cópia de chave. Vendo relógios, pinos, pilhas, pul-seiras e vidro p/ relógio. Temos mola p/ cortador, agulhas para costurar sapatos e agulhas para máquina de pesponto. End: R. General Carneiro, 455 Estação. 99280-7829.

SAIBA ONDE
ANUNCIAR

Verdade
CLASSIFICADOS
3704-8830